

RYNEK MIĘSA DROBIOWEGO

Nr 8/2013
28 lutego 2013 r.

NOTOWANIA Z OKRESU:18-24.02.2013r.



Badanie cen skupu i sprzedaży prowadzone jest na reprezentatywnej próbie, natomiast cen giełdowych na wybranych giełdach towarowych. Średnie ceny netto liczone są jako średnia ważona.

Średnie ceny skupu w zakładach drobiarskich

Z uwagi na zbyt małą ilość podmiotów przesyłających dane nie prezentujemy cen towarów we wszystkich regionach (nieidentyfikowalność danych rynkowych).

TOWAR	POLSKA		MAKROREGIONY*							
			PÓLNOCNY		CENTRALNY		POŁUD-WSCHÓD		ZACHODNI	
	cena w zł/tonę	Zmiana ceny [%]	cena w zł/tonę	Zmiana ceny [%]	cena w zł/tonę	Zmiana ceny [%]	cena w zł/tonę	Zmiana ceny [%]	cena w zł/tonę	Zmiana ceny [%]
kurczęta typu brojler	3 916,9	3,7	4 041,4	3,3	3 923,4	5,2	3 917,4	2,1	3 842,0	1,7
indory	5 716,5	3,8	5 816,2	5,1					5 527,4	1,9
indyczki	5 585,3	0,2	5 502,8	0,4	5 590,9	-0,1	5 550,0	0,9	5 974,8	5,3
kaczki typu brojler	5 335,4	-1,8								
gęsi typu brojler										
gęsi tuczone										
kury nieśne ze stad reprodukcyjnych										
kury nieśne ze stad towarowych										
kury mięsne ze stad reprodukcyjnych	2 625,1	-0,8			2 625,1	1,0				
kury mięsne ze stad towarowych										

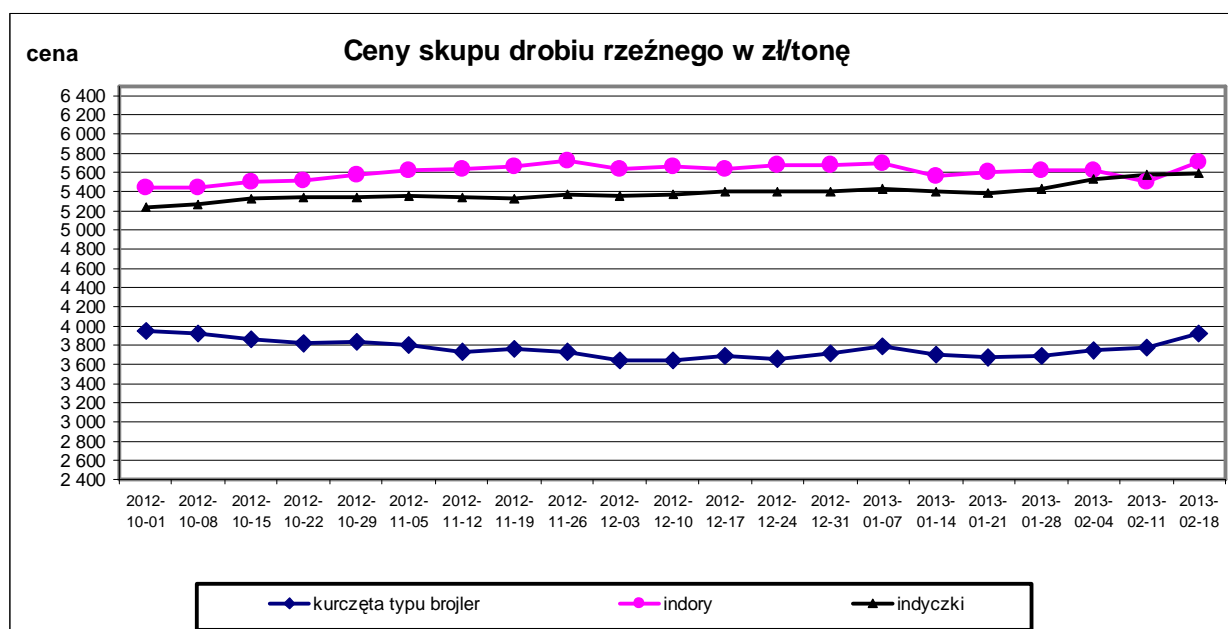

zł/kg

Średnie miesięczne ceny skupu kurcząt typu brojler w zł/kg

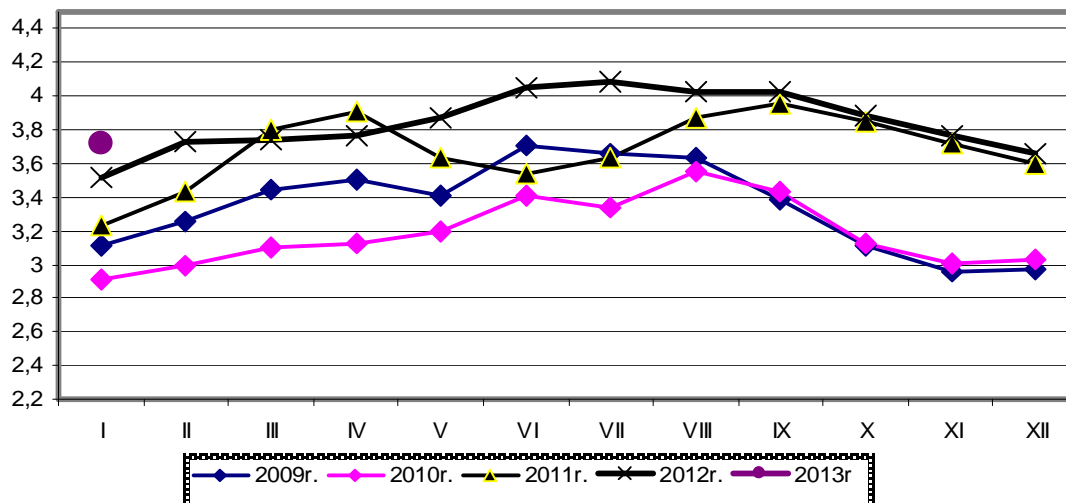

cena

Średnie miesięczne ceny skupu indyków w zł/kg

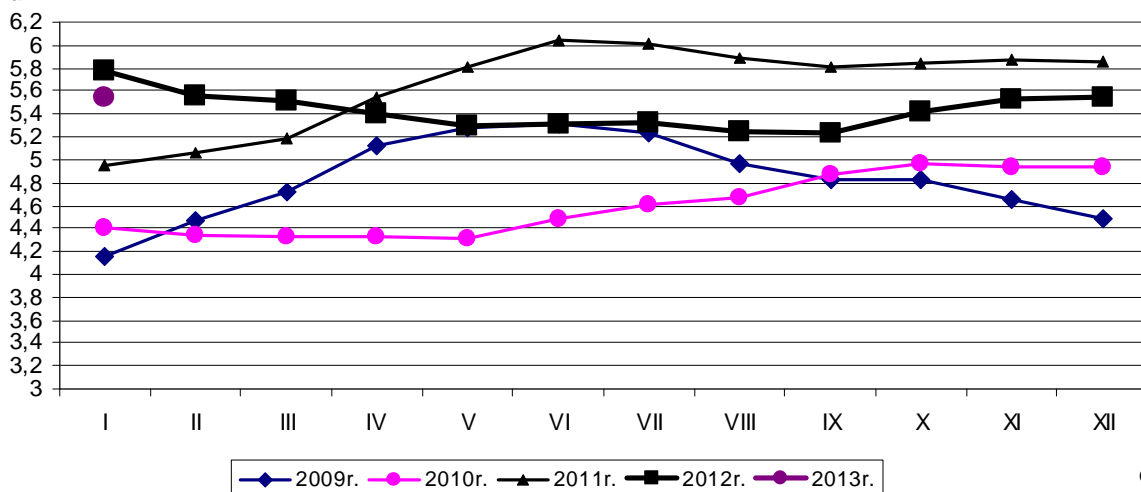

data

Porównanie aktualnych cen skupu i sprzedaży drobiu (18-24.02.2013r) z cenami w analogicznym okresie roku 2012 i ubiegłym tygodniem.

Towar	CENA [zł/kg]					OBROTY	
	24.02.2013	17.02.2013	26.02.2012	Zmiana tygodniowa	Zmiana roczna	Zmiana tygodniowa	Zmiana roczna
Średnie ceny skupu drobiu rzeźnego							
Kurczęta typu brojler	3,92	3,78	3,74	3,7%	4,7%	↓	↓
Indory	5,72	5,51	5,70	3,8%	0,3%	↑	↑
Indyczki	5,59	5,58	5,40	0,2%	3,4%	↓	↑
Kaczki typu brojler	5,34	5,44	5,12	-1,8%	4,2%	↑	↑
Tuszki kurcząt patroszonych 65%	6,14	5,69	5,76	7,9%	6,7%	↓	↓
Ćwiartki z kurczaka	4,77	4,59	4,53	4,0%	5,3%	↓	↓
Filety z piersi kurczaka	13,46	13,39	13,90	0,5%	-3,2%	↑	↑
Filety z piersi indyka	14,25	14,57	15,20	-2,2%	-6,2%	↓	↓
Skrzydła z indyka	5,89	5,94	5,77	-0,9%	2,1%	↑	↔
Udźce z indyka	9,73	9,72	9,43	0,2%	3,2%	↓	↔
Podudzia z indyka	5,74	5,59	5,60	2,6%	2,5%	↓	↑

Średnie miesięczne ceny skupu kurcząt i indyków (typ brojler, w zł/kg)

Miesiące/ Regiony	KURCZĘTA				
	POLSKA	Północny	Centralny	Poł-wsch	Zachodni
I 2013	3,72	3,85	3,66	3,76	3,73
	INDYKI				
	POLSKA	Północny	Centralny	Poł-wsch	Zachodni
I 2013	5,54	5,58	5,57	5,46	5,45

Średnie ceny sprzedaży w zakładach drobiarskich

Ceny sprzedaży mięsa drobiowego za okres:

2013-02-18 - 2013-02-24

TOWAR	POLSKA		MAKROREGIONY*							
			PÓLNOCNY		CENTRALNY		POŁUD-WSHOD		ZACHODNI	
	cena w zł/tonę	Zmiana ceny [%]	cena w zł/tonę	Zmiana ceny [%]	cena w zł/tonę	Zmiana ceny [%]	cena w zł/tonę	Zmiana ceny [%]	cena w zł/tonę	Zmiana ceny [%]
tuszki kurcząt patroszonych 65% bez szwy	6 386	0,3	6 689	-2,9	6 598	2,2			6 073	-0,4
tuszki kurcząt patroszonych 65% z szyjami	6 138	8,1	5 999	1,5	6 146	10,0	6 208	7,0	6 132	3,5
tuszki indyków patroszonych 73%	8 772	2,5	9 433	-0,3					8 529	2,1
ćwiartki z kurczaka	4 769	4,0	4 863	2,7	4 691	4,4	4 871	6,4	4 782	3,1
skrzydła z kurczaka	5 759	6,2	6 295	3,9	5 072	6,8	4 899	8,7	6 321	-0,9
filety z piersi kurczaka	13 457	0,5	13 446	5,6	13 101	1,4	12 730	-1,3	14 208	-1,9
nogi z kurczaka	6 598	1,1	7 029	3,9	7 142	2,4	7 157	-3,0	6 265	-0,7
podudzia z kurczaka	7 089	0,4	7 067	1,8	7 274	-0,5	7 173	9,3	6 852	-1,8
uda z kurczaka	6 453	1,2	6 746	1,4	6 575	3,1	7 075	6,6	5 900	-2,2
filety z piersi indyka	14 253	-2,2	14 225	-0,1	14 304	-5,5	13 701	-1,9	14 355	-4,3
skrzydła z indyka	5 889	-0,9	5 848	-2,3	5 767	0,0	5 993	-2,2	6 047	1,7
udźce z indyka	9 732	0,2	9 635	0,9	9 526	-4,3	9 771	2,4	10 152	0,1
podudzia z indyka	5 738	2,6	6 056	4,8	5 835	1,1			5 437	1,1
wątroby z kurczaka	3 947	3,7	4 166	9,4	3 788	5,5	4 834	-3,7	3 831	0,0
wątroby z indyka	5 330	-3,2	5 076	-9,5	5 163	-3,3			5 833	6,5

Ceny sprzedaży mięsa drobiowego (LUZEM) za okres:

2013-02-18 - 2013-02-24

TOWAR	POLSKA		MAKROREGIONY*							
			PÓLNOCNY		CENTRALNY		POLUD-WSHOD		ZACHODNI	
	cena w zł/tonę	Zmiana ceny [%]	cena w zł/tonę	Zmiana ceny [%]	cena w zł/tonę	Zmiana ceny [%]	cena w zł/tonę	Zmiana ceny [%]	cena w zł/tonę	Zmiana ceny [%]
tuszki kurcząt patroszonych 65% bez szyj	6 385,9	0,4	6 688,7	-2,9	6 598,3	2,2			6 073,4	-0,4
tuszki kurcząt patroszonych 65% z szyjami	6 103,6	9,5	5 991,0	3,3	6 118,7	11,0	6 140,5	7,6	6 091,0	6,6
tuszki indyków patroszonych 73%	8 771,8	2,5	9 433,4	-0,3					8 528,8	2,1
ćwiartki z kurczaka	4 680,7	4,7	4 648,8	2,9	4 561,3	5,3	4 848,3	6,4	4 738,7	3,8
skrzydła z kurczaka	5 720,3	7,1	6 260,4	3,5	4 928,7	8,9	4 818,3	8,4	6 322,2	-0,7
filety z piersi kurczaka	13 308,7	2,9	13 474,1	8,6	12 412,2	2,3	12 888,1	0,8	14 228,8	-1,3
nogi z kurczaka	6 463,2	1,6	6 974,4	5,5	6 842,1	3,9	6 820,0	4,1	6 216,3	-0,9
podudzia z kurczaka	6 607,7	1,5	6 665,3	3,1	6 960,6	1,1	7 027,8	13,7	6 169,8	-2,8
uda z kurczaka	6 208,0	4,4	6 782,9	2,4	6 345,2	3,9	6 860,8	9,5	5 251,3	5,4
filety z piersi indyka	13 822,7	-2,1	13 816,8	1,3	13 349,2	-5,6	13 701,0	-1,9	14 102,6	-6,0
skrzydła z indyka	5 769,2	-1,0	5 616,5	-3,2	5 712,9	0,1	5 993,0	-2,2	6 031,8	1,7
udźce z indyka	9 701,5	-0,5	9 564,5	-0,1	9 517,8	-4,3	9 771,0	2,4	10 145,8	0,2
podudzia z indyka	5 512,8	0,0	5 602,8	-0,7	5 606,4	0,8			5 430,6	1,1
wątroby z kurczaka	3 819,3	4,2	4 107,7	9,8	3 630,1	6,2	4 958,8	-4,4	3 650,3	0,2
wątroby z indyka	5 115,1	-2,6	4 807,4	-9,6	4 804,4	-3,8			5 697,5	7,2

Ceny sprzedaży mięsa drobiowego (KONFEKCJONOWANE) za okres: 18-24.02.2013

TOWAR	POLSKA		MAKROREGIONY*							
			PÓLNOCNY		CENTRALNY		POLUD-WSHOD		ZACHODNI	
	cena w zł/tonę	Zmiana ceny [%]	cena w zł/tonę	Zmiana ceny [%]	cena w zł/tonę	Zmiana ceny [%]	cena w zł/tonę	Zmiana ceny [%]	cena w zł/tonę	Zmiana ceny [%]
tuszki kurcząt patroszonych 65% bez szyj										
tuszki kurcząt patroszonych 65% z szyjami	6 628,2	0,8	6 317,2	-1,1	6 613,7	-0,2	6 670,7	2,9	6 653,9	0,4
tuszki indyków patroszonych 73%										
ćwiartki z kurczaka	5 559,2	1,1	5 657,7	1,7	5 573,8	1,3	5 293,0	-2,6	5 493,6	0,9
skrzydła z kurczaka	6 168,0	-2,8	6 759,9	10,1	6 377,2	-2,3	5 267,3	-4,4	6 301,9	-3,5
filety z piersi kurczaka	13 832,2	-3,4	13 312,3	-1,0	14 433,3	-0,2	12 533,2	-11,6	14 142,3	-3,1
nogi z kurczaka	8 010,7	-1,6	8 564,9	-0,1	8 006,4	-0,1	10 716,5	1,3	7 570,6	-0,2
podudzia z kurczaka	7 474,5	-0,8	7 381,0	-0,6	7 450,2	-1,0	7 519,3	-6,6	7 626,0	0,2
uda z kurczaka	6 747,3	1,3	6 676,8	0,1	6 682,9	2,7	7 631,3	-3,2	6 866,7	0,0
filety z piersi indyka	15 523,1	-0,5	15 262,8	-1,2					15 175,0	1,1
skrzydła z indyka	6 636,8	-1,2	6 595,2	-1,0					6 798,4	-0,3
udźce z indyka	9 906,8	4,6	9 888,4	4,7					10 618,7	-4,1
podudzia z indyka	7 245,0	3,7	7 233,4	4,8					6 760,5	0,9
wątroby z kurczaka	5 380,8	1,7	4 743,6	8,7	5 713,2	-0,7	3 447,8	1,4	5 752,2	4,0
wątroby z indyka	6 705,2	-1,4	6 312,5	-2,9					7 326,1	3,5

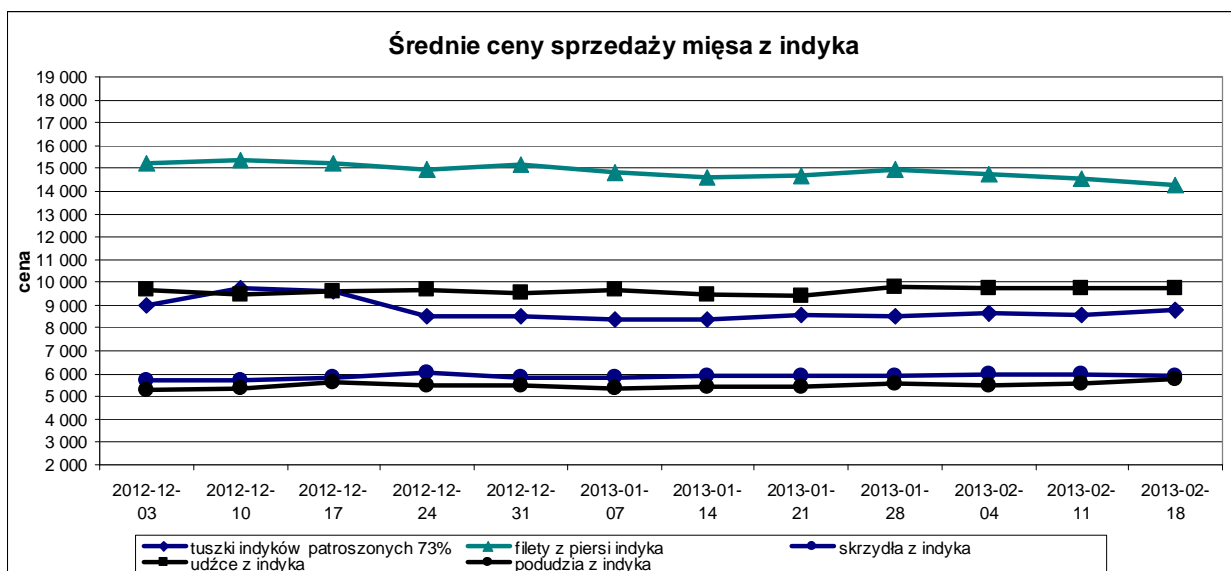
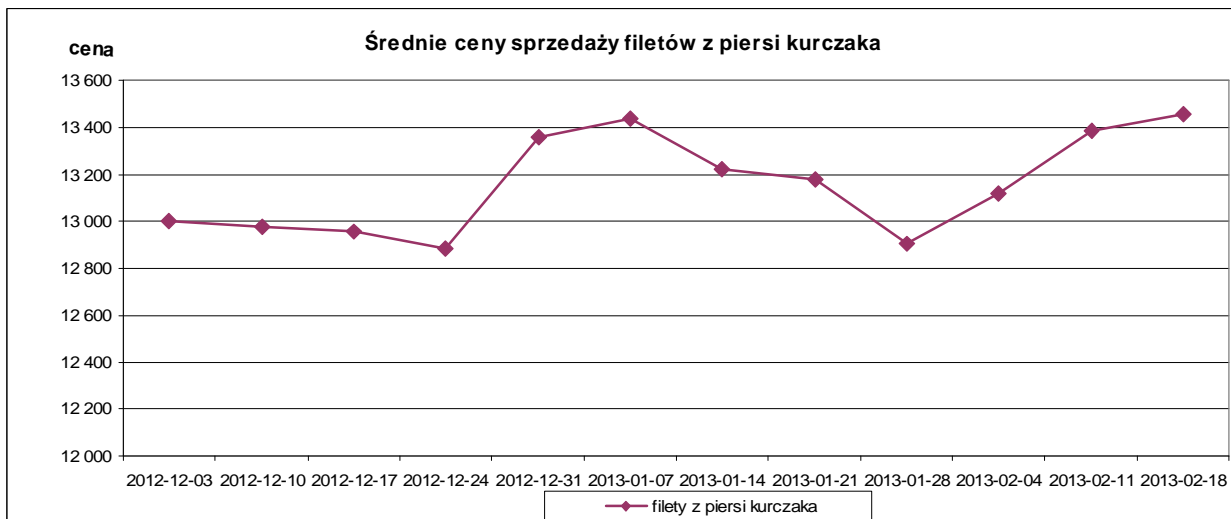
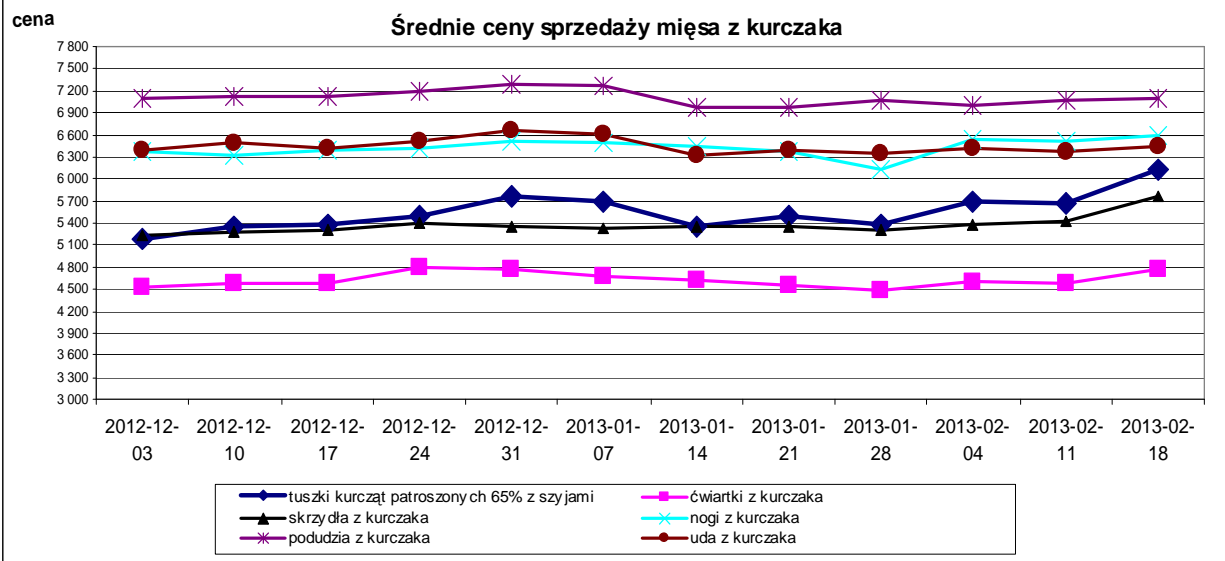

Średnie ceny sprzedaży tuszki z kurczaka 65% w zł/kg

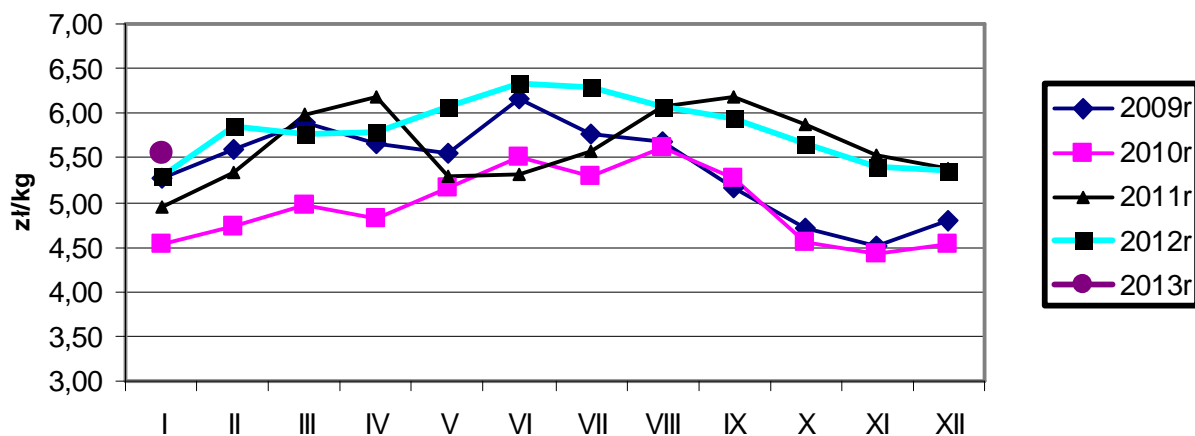

Ceny sprzedaży filetów z piersi kurczaka w zł/kg

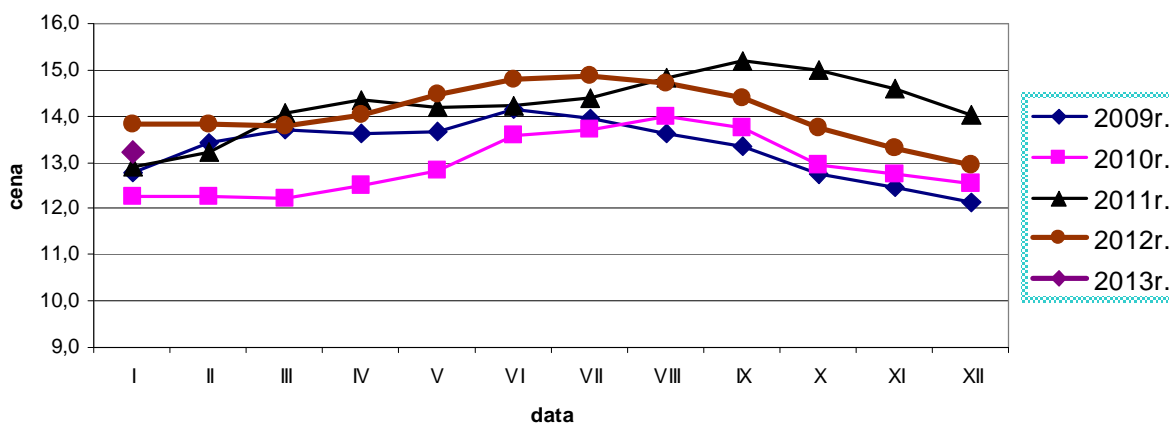

Ceny sprzedaży tuszki z indyka w zł/kg

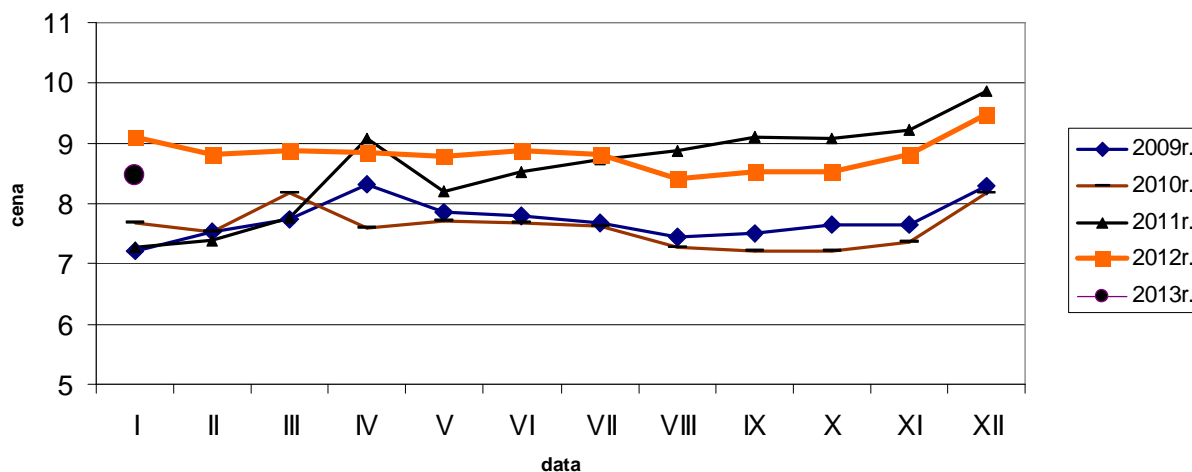

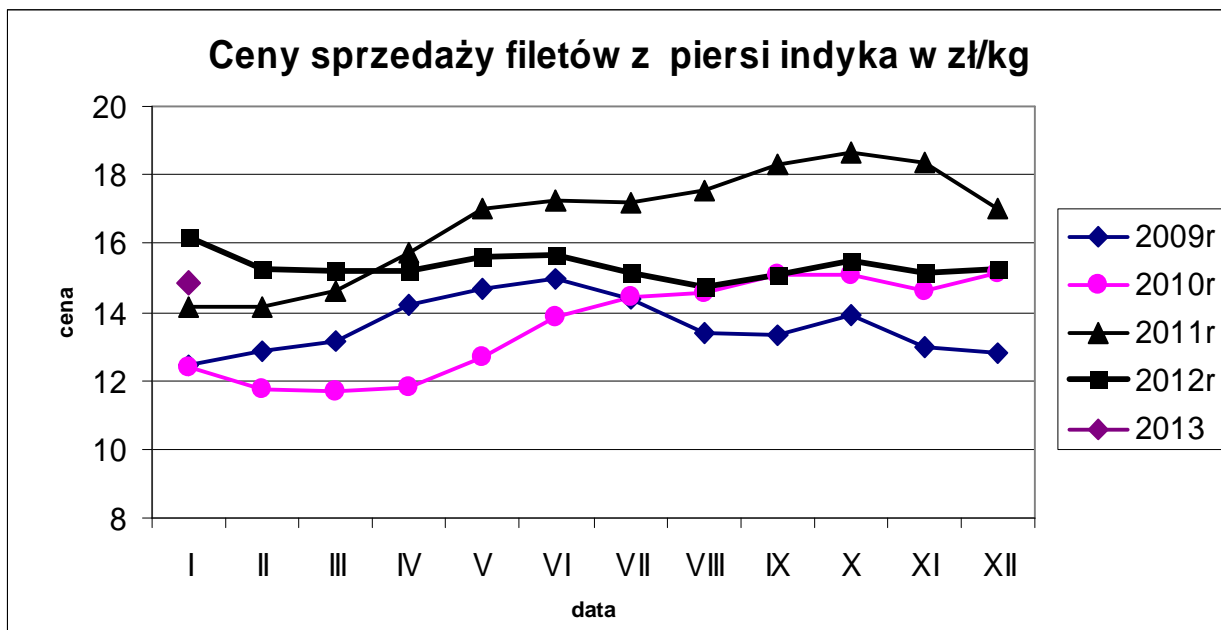

Średnie miesięczne ceny sprzedaży kurczaków i indyków (w zł/kg)

KURCZAKI

Miesiące/ Regiony	POLSKA	Północny	Centralny	Poł-wsch	Zachodni
I 2013	5,55	5,87	5,46	5,52	5,87

INDYKI

	POLSKA	Północny	Centralny	Poł-wsch	Zachodni
I 2013	8,46	n	n	n	n

Srednie ceny sprzedaży mięsa z kurczaka
tuszka kurczaka 65%
(w euro i walucie krajowej za 100 kg)

		9-12-12	16-12-12	23-12-12	30-12-12	6-01-13	13-01-13	20-01-13	27-01-13	3-02-13	10-02-13	17-02-13	24-02-13	zmiany 1 mc
BELGIA	EUR	180,00	180,00	180,00	183,00	186,00	189,00	189,00	189,00	186,00	186,00	189,00	192,00	1,6%
BULGARIA	EUR	167,14	192,22	183,74	177,07	166,88	160,62	176,15	156,35	147,17	145,63	179,99	177,70	
	BGN	326,89	375,95	359,35	346,32	326,38	314,15	344,52	305,79	287,83	284,83	352,02	347,54	
CZECHY	EUR	199,89	200,55	199,93	200,47	199,35	197,12	196,79	197,12	195,91	196,84	198,31	198,40	0,0%
	CZK	5 042,6	5 064,2	5 041,4	5 039,3	5 030,2	5 036,9	5 038,9	5 048,5	5 023,6	5 018,0	5 025,1	5 047,4	0,4%
DANIA	EUR	276,15	263,26	236,29	273,15	255,22	247,57	250,32	266,12	251,32	249,46	238,99	238,99	0,0%
	DKK	2 060,0	1 964,0	1 763,0	2 038,0	1 904,0	1 847,0	1 868,0	1 986,0	1 875,0	1 861,0	1 783,0	1 783,0	0,0%
NIEMCY	EUR	256,00	256,00	256,00	256,00	256,00	256,00	256,00	256,00	256,00	256,00	256,00	256,00	0,0%
ESTONIA	EUR													
GRECJA	EUR	209,71	209,71	209,71	209,71	209,29	208,86	208,86	209,21	209,50	209,50	209,21	209,21	0,0%
HISZPANIA	EUR	186,11	186,11	190,20	191,50	197,61	197,41	198,30	199,05	198,18	197,16	188,80	187,33	-0,8%
FRANCJA	EUR	230,00	230,00	230,00	230,00	230,00	230,00	230,00	230,00	230,00	230,00	230,00	230,00	0,0%
IRLANDIA	EUR	180,00	180,00	180,00	180,00	180,00	180,00	180,00	180,00	180,00	180,00	180,00	180,00	0,0%
WŁOCHY	EUR	235,00	235,00	235,00	235,00	230,00	227,50	222,50	215,00	217,50	217,50	205,00	205,00	0,0%
CYPR	EUR	257,26	257,08	257,08	257,08	257,08	257,11	257,11	257,11	257,11	257,34	257,34	257,34	0,0%
ŁOTWA	EUR	188,28	183,23	175,14	185,28	188,57	188,91	186,89	190,04	178,67	172,38	181,81	180,55	-0,7%
	LVL	131,11	127,57	121,95	129,13	131,56	131,70	130,35	132,67	124,96	120,65	127,20	126,32	-0,7%
LITWA	EUR	154,88	154,62	153,12	159,73	160,51	156,93	154,89	155,11	154,55	154,16	154,67	158,27	2,3%
	LTL	534,76	533,87	528,70	551,50	554,22	541,85	534,81	535,57	533,64	532,30	534,04	546,48	2,3%
WĘGRY	EUR	174,45	175,89	169,49	168,91	167,26	162,73	167,65	166,06	168,12	162,34	168,95	166,56	-1,4%
	HUF	49 328	49 825	48 588	49 002	48 748	47 671	49 393	48 983	49 637	47 566	49 276	48 637	-1,3%
MALTA	EUR	222,50	222,50	222,50	222,50	220,00	220,00	220,00	220,00	220,00	220,00	220,00	220,00	0,0%
HOLANDIA	EUR	186,00	185,00	185,00	185,00	192,00	198,00	198,00	200,00	200,00	200,00	200,00	200,00	0,0%
AUSTRIA	EUR	200,06	200,67	196,62	195,81	197,80	197,23	193,60	192,48	196,33	198,52	197,50	196,34	-0,6%
POLSKA	EUR	128,71	131,06	132,18	135,44	141,62	138,99	130,08	132,44	128,95	136,56	136,41	147,38	8,0%
	PLN	530,70	537,50	539,00	552,20	579,10	571,00	536,70	552,40	540,40	570,00	569,40	614,50	7,9%
PORTUGALIA	EUR	160,00	160,00	157,00	160,00	170,00	177,00	180,00	180,00	173,00	170,00	165,00	158,00	-4,2%
RUMUNIA	EUR	185,72	185,74	187,71	189,23	186,73	187,02	187,73	187,11	185,15	184,59	184,36	183,97	-0,2%
	RON	842,00	838,00	838,00	838,00	828,00	823,00	818,00	816,00	811,00	810,00	810,00	806,00	-0,5%
SLOWENIA	EUR	211,82	216,59	206,40	212,97	223,17	216,51	218,77	216,99	212,45	205,02	213,83	212,46	-0,6%
SŁOWACJA	EUR	200,01	201,14	209,54	207,92	208,55	201,74	204,77	204,99	203,34	203,64	202,81	204,13	0,7%
FINLANDIA	EUR	262,60	262,64	267,58	261,72	265,37	264,65	264,53	266,20	265,28	268,41	267,81	268,36	0,2%
SZWECJA	EUR	262,93	257,69	232,39	245,30	267,97	242,65	242,59	261,10	262,82	253,30	256,61	243,47	-5,1%
	SEK	2 271,0	2 238,0	2 017,0	2 111,0	2 293,0	2 081,0	2 096,0	2 268,0	2 268,0	2 177,0	2 184,0	2 058,0	-5,8%
ANGLIA	EUR	153,29	153,02	151,57	150,38	149,86	149,38	146,65	144,67	144,67	144,67	144,67	142,26	-1,7%
	GBP	124,18	123,70	123,32	122,89	122,00	122,00	122,00	122,00	122,00	122,00	122,00	122,89	0,7%
EU	EUR	194,0	194,1	193,1	194,6	196,1	195,5	194,3	194,2	193,2	193,4	191,7	191,8	0,1%

Srednie miesięczne ceny sprzedaży mięsa z kurczaka
tuszka kurczaka 65%
(w euro i walucie krajowej za 100 kg)

		I. 12r	II. 12r	III. 12r	IV. 12r	V. 12r	VI. 12r	VII. 12r	VIII. 12r	IX. 12r	X. 12r	XI. 12r	XII. 12r	I.13r	zmiana - 1 rok
BELGIA	EUR	168,3	171,0	176,0	179,5	180,6	183,4	185,0	188,2	187,7	184,8	174,8	180,9	188,0	11,8
BULGARIA	EUR	141,1	140,2	149,0	156,2	159,6	145,1	150,8	151,4	164,7	168,7	179,1	179,4	164,9	16,9
	BGN	276,0	274,1	291,4	305,4	312,2	283,8	294,9	296,1	322,2	329,9	350,2	350,8	322,6	16,9
CZECHY	EUR	168,8	172,2	175,1	172,4	171,4	169,9	181,6	191,9	201,6	202,2	199,1	200,2	197,3	16,9
	CZK	4311,1	4314,3	4324,9	4273,8	4329,5	4352,3	4627,8	4808,0	4988,6	5042,2	5046,3	5047,0	5037,0	16,8
DANIA	EUR	243,1	263,0	259,0	258,7	257,1	241,2	240,9	239,3	259,8	251,9	246,3	261,2	254,8	4,8
	DKK	1807,7	1954,9	1926,1	1924,6	1911,0	1792,8	1791,8	1781,6	1936,5	1878,8	1836,7	1948,9	1901,1	5,2
NIEMCY	EUR	253,3	251,3	251,0	251,0	252,6	251,7	249,1	247,5	248,7	251,5	254,1	255,9	256,0	1,1
ESTONIA	EUR														0,0
GRECJA	EUR	208,0	204,5	204,2	204,3	190,1	183,4	209,0	209,7	209,6	210,0	209,7	209,7	209,1	0,5
HISZPANIA	EUR	181,3	177,3	182,1	183,6	185,0	183,4	183,4	194,0	192,5	189,0	189,4	188,7	198,1	9,3
FRANCJA	EUR	225,0	225,0	225,0	225,0	225,0	225,0	225,0	225,0	225,0	230,0	230,0	230,0	230,0	2,2
IRLANDIA	EUR	180,0	180,0	180,0	180,0	180,0	180,0	180,0	180,0	180,0	180,0	180,0	180,0	180,0	0,0
WŁOCHY	EUR	214,8	204,6	198,3	201,4	217,4	227,0	229,7	237,1	236,3	236,4	236,5	234,8	222,7	3,7
CYPR	EUR	247,8	248,6	250,1	249,7	249,8	250,6	252,5	257,0	258,2	257,2	257,3	257,1	257,1	3,8
LITWA	EUR	176,1	177,4	172,4	172,7	178,0	178,9	177,3	176,0	175,8	171,7	183,8	183,4	187,3	6,4
	LVL	123,1	124,0	120,3	120,7	124,3	124,7	123,5	122,6	122,4	119,6	128,0	127,8	130,7	6,2
ŁOTWA	EUR	157,4	156,0	157,5	154,9	154,5	154,0	155,5	157,0	157,9	157,7	156,8	155,7	156,4	-0,6
	LTL	543,6	538,5	543,7	534,9	533,4	531,6	537,0	542,2	545,3	544,5	541,2	537,7	540,2	-0,6
WĘGRY	EUR	144,2	152,7	152,8	155,5	157,5	158,1	160,2	165,3	167,3	172,8	176,2	172,3	166,2	15,2
	HUF	44365,2	44435,6	44643,5	45861,6	46157,5	46539,6	45905,7	46101,4	47501,4	48692,9	49782,4	49186,2	48821,8	10,0
MALTA	EUR	202,0	200,3	200,3	201,8	200,8	204,9	207,5	208,5	215,5	219,7	221,9	222,4	220,0	8,9
HOLANDIA	EUR	182,4	185,4	195,2	199,1	200,6	199,3	198,5	199,7	207,4	207,2	195,1	185,5	197,5	8,3
AUSTRIA	PLN	191,7	191,4	191,9	189,5	190,4	190,3	190,8	191,9	196,7	198,4	198,6	198,3	195,3	1,9
POLSKA	EUR	121,9	140,5	139,3	139,2	141,2	147,3	148,6	148,3	144,3	136,9	130,9	132,0	134,7	10,5
	PLN	533,6	588,4	576,3	581,2	604,5	633,9	622,1	607,1	596,0	561,7	541,6	540,5	556,7	4,3
PORTUGALIA	EUR	164,5	164,1	157,8	175,3	185,3	169,7	161,9	172,3	175,8	179,3	176,7	160,1	176,5	7,3
RUMUNIA	EUR	153,6	152,9	152,7	152,2	152,8	158,5	157,8	166,4	184,1	185,1	186,6	187,0	186,9	21,6
	RON	666,8	665,4	666,5	666,1	677,9	707,4	718,7	752,9	828,4	844,6	845,3	838,8	819,7	22,9
SLOWENIA	EUR	209,6	204,3	202,7	196,8	197,3	194,8	194,2	195,7	198,0	208,9	219,7	213,3	217,9	4,0
SŁOWACJA	EUR	181,1	184,3	179,8	186,7	185,9	186,0	188,7	195,1	196,2	203,2	200,6	203,9	204,7	13,0
FINLANDIA	EUR	250,7	252,6	256,4	254,9	257,1	255,7	256,0	257,2	258,9	260,0	261,0	263,5	265,2	5,8
SZWECJA	EUR	226,3	222,2	231,7	235,6	233,7	235,9	248,5	254,9	250,3	254,2	251,5	250,4	254,3	12,4
	SEK	2003,0	1961,4	2057,8	2087,3	2100,7	2096,1	2127,5	2110,6	2122,2	2189,2	2164,4	2164,8	2191,8	9,4
ANGLIA	EUR	139,3	143,1	143,6	151,3	155,6	158,6	158,5	154,0	152,1	150,4	153,1	152,0	147,6	5,9
	GBP	115,9	119,7	120,0	124,5	125,3	127,8	125,1	121,4	121,4	121,3	123,1	123,4	122,0	5,3
UE	EUR	182,9	184,8	185,7	188,3	191,0	191,6	192,7	195,2	196,9	196,1	195,0	194,0	194,9	6,5

Średie ceny tuszki z kurczaka 65% Polska/UE w EURO/100KG

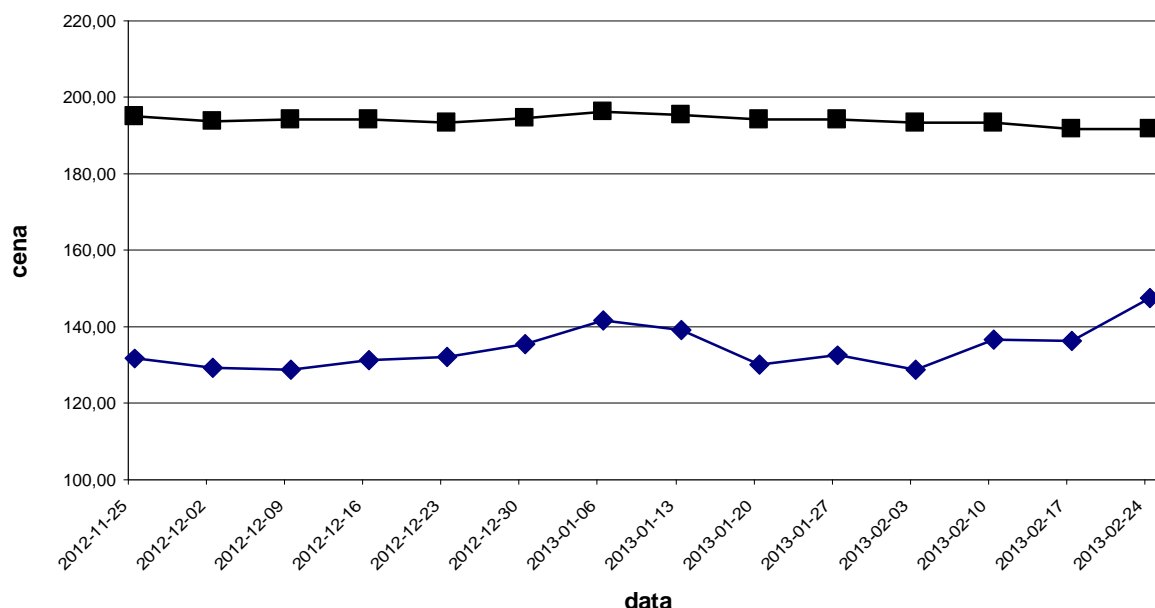

Polski eksport, import mięsa drobiowego i podrobów (0207) i drobiu żywego (0105) za 2012r
(dane wstępne w trakcie weryfikacji-mogą być obarczone błędami)

HANDEL ZAGRANICZNY

Mięso drobiowe - kod CN 0207

WAŻNIEJSZE KRAJE

EKSPORT							
2011r				2012r			
Kraj	Wartość [tys. EUR]	Wartość [tys. PLN]	Wolumen [tony]	Kraj	Wartość [tys. EUR]	Wartość [tys. PLN]	Wolumen [tony]
OGÓLEM	904 341	3 724 276	442 316	OGÓLEM	1 017 053	4 273 106	517 901
Niemcy	287 227	1 192 869	80 826	Niemcy	285 471	1 196 205	92 195
Wielka Brytania	125 676	517 517	40 467	Wielka Brytania	134 119	563 889	46 855
Republika Czesk	87 945	359 855	47 309	Republika Czeska	93 858	394 902	50 934
Francja	59 741	244 569	24 299	Francja	78 207	329 215	33 425
Niderlandy	58 914	240 502	36 442	Niderlandy	67 151	282 157	41 406
Słowacja	40 509	166 119	27 971	Słowacja	50 550	212 625	34 290
Hiszpania	31 334	129 101	15 678	Hiszpania	39 962	168 796	17 878
Hongkong	26 946	111 034	28 413	Bułgaria	27 185	114 086	24 633
Austria	20 461	82 898	5 987	Litwa	26 083	109 844	19 457
Belgia	18 885	77 677	5 996	Hongkong	25 664	107 923	19 085
Litwa	18 843	77 514	13 632	Benin	22 957	96 245	17 159
Dania	16 076	65 870	11 689	Belgia	22 332	93 977	7 376
Benin	15 650	64 065	12 874	Dania	16 220	68 133	10 267
Bułgaria	14 636	59 891	15 127	Węgry	16 099	67 385	10 847
Węgry	11 242	46 021	11 002	Rumunia	14 133	59 378	11 537
Irlandia	10 572	43 158	3 037	Austria	12 416	52 345	5 585

dane wstępne

Mięso drobiowe - kod CN 0207

WAŻNIEJSZE KRAJE

IMPORT							
2011r				2012r			
Kraj	Wartość [tys. EUR]	Wartość [tys. PLN]	Wolumen [tony]	Kraj	Wartość [tys. EUR]	Wartość [tys. PLN]	Wolumen [tony]
OGÓLEM	35 302	144 395	33 050	OGÓLEM	38 417	160 991	41 882
Niderlandy	7 786	31 938	6 323	Niemcy	8 787	37 015	12 144
Niemcy	6 971	28 695	8 985	Włochy	8 103	33 807	5 250
Wielka Brytania	5 777	23 647	4 462	Wielka Brytania	6 388	26 859	6 793
Włochy	4 836	19 707	3 938	Węgry	5 143	21 457	6 102
Słowacja	2 452	9 875	1 180	Niderlandy	5 116	21 340	6 993
Węgry	2 367	9 732	3 976	Francja	1 522	6 414	1 110
Francja	1 264	5 238	1 363	Finlandia	495	2 081	497
Portugalia	954	3 809	245	Litwa	449	1 912	393
Dania	663	2 643	483	Dania	433	1 813	304
Hiszpania	443	1 766	246	Słowacja	263	1 085	274
Finlandia	364	1 471	330	Hiszpania	260	1 092	511
Estonia	241	986	283	Estonia	251	1 066	302
Belgia	229	920	354	Republika Czeska	248	1 028	305
Tajlandia	198	804	31	Belgia	225	940	392
Republika Czeska	184	757	319	Portugalia	202	847	78
Litwa	148	621	97	Irlandia	186	776	196

dane wstępne

drób żywy - kod CN 0105

WAŻNIEJSZE KRAJE

EKSPORT							
2011r				2012r			
Kraj	Wartość [tys. EUR]	Wartość [tys. PLN]	Wolumen [tony]	Kraj	Wartość [tys. EUR]	Wartość [tys. PLN]	Wolumen [tony]
OGÓLEM	34 524	142 004	10 467	OGÓLEM	45 429	190 858	13 086
Ukraina	10 523	42 976	1 288	Ukraina	16 579	69 612	2 057
Niemcy	10 510	43 326	7 623	Niemcy	13 087	55 203	9 057
Rosja	6 287	26 068	197	Rosja	6 181	25 874	183
Litwa	2 978	12 250	731	Białoruś	5 055	21 163	563
Białoruś	2 611	10 812	295	Litwa	3 288	13 835	908
Republika Czeska	386	1 578	42	Republika Czeska	750	3 113	281
Syria	265	1 033	2	Egipt	136	580	3
Egipt	240	1 002	5	Rumunia	96	401	6
Słowacja	208	833	259	Słowacja	87	366	12
Francja	169	691	17	Francja	78	330	7
India	161	650	1	Serbia	34	144	1

drób żywy - kod CN 0105**WAŻNIEJSZE KRAJE**

IMPORT							
2011r				2012r			
Kraj	Wartość [tys. EUR]	Wartość [tys. PLN]	Wolumen [tony]	Kraj	Wartość [tys. EUR]	Wartość [tys. PLN]	Wolumen [tony]
OGÓLEM	87 661	357 779	58 048	OGÓLEM	90 493	380 852	58 599
Niemcy	19 229	78 550	9 046	Niemcy	18 923	79 746	8 190
Republika Czeska	19 052	77 627	15 205	Słowacja	17 331	72 744	19 367
Słowacja	14 535	59 454	16 010	Republika Czeska	16 466	69 331	12 677
Niderlandy	12 531	51 093	11 883	Niderlandy	14 717	61 826	12 161
Francja	5 514	22 489	793	Francja	7 268	30 714	925
Wielka Brytania	3 998	16 340	20	Wielka Brytania	3 387	14 368	78
Austria	2 870	11 716	107	Dania	3 172	13 360	336
Dania	2 443	9 992	247	Austria	2 711	11 454	216
Węgry	2 312	9 468	1 632	Węgry	2 062	8 536	1 499
Litwa	2 274	9 158	2 891	Litwa	1 885	7 941	2 949
Włochy	1 998	8 136	137	Włochy	1 601	6 749	94

*** - Dane wstępne**

Źródło: Ministerstwo Finansów *wykonała M. Czeżko*

Biuletyn „*Rynek mięsa drobiowego*” ukazuje się w każdy czwartek o godz. 13⁰⁰.

Wydawca:

Ministerstwo Rolnictwa i Rozwoju Wsi, Departament Rynków Rolnych

ul. Wspólna 30

00-930 Warszawa

tel. (022) 623-16-06

fax (022) 623-27-06

Internet: [strona ZSRiR](#)

Autor:

Małgorzata Czeżko, tel. (022) 623-16-06; E-mail: Małgorzata.Czeżko@minrol.gov.pl

Warunki otrzymywania biuletynu:

Biuletyn udostępniany jest wszystkim zainteresowanym bezpłatnie.