

RYNEK MIĘSA DROBIOWEGO

Nr 14/2013

11 kwietnia 2013 r.

NOTOWANIA Z OKRESU:1-7.04.2013r.



Badanie cen skupu i sprzedaży prowadzone jest na reprezentatywnej próbie, natomiast cen giełdowych na wybranych giełdach towarowych. Średnie ceny netto liczone są jako średnia ważona.

Średnie ceny skupu w zakładach drobiarskich

Z uwagi na zbyt małą ilość podmiotów przesyłających dane nie prezentujemy cen towarów we wszystkich regionach (nieidentyfikowalność danych rynkowych).

| TOWAR | POLSKA | | MAKROREGIONY* | | | | | | | |
|--------------------------------------|----------------|-----------------|----------------|-----------------|----------------|-----------------|----------------|-----------------|----------------|-----------------|
| | | | PÓLNOCNY | | CENTRALNY | | POŁUD-WSCHOD | | ZACHODNI | |
| | cena w zł/tonę | Zmiana ceny [%] | cena w zł/tonę | Zmiana ceny [%] | cena w zł/tonę | Zmiana ceny [%] | cena w zł/tonę | Zmiana ceny [%] | cena w zł/tonę | Zmiana ceny [%] |
| kurczęta typu brojler | 4 043,6 | 0,2 | 4 118,6 | 1,1 | 4 052,1 | -0,1 | 4 073,5 | -0,2 | 3 944,7 | -0,6 |
| indory | 5 778,1 | 0,6 | 5 850,1 | 1,3 | | | | | 5 563,6 | -1,9 |
| indyczki | 5 400,1 | 0,1 | 5 362,5 | 0,0 | 5 437,7 | -0,4 | | | | |
| kaczki typu brojler | 5 464,5 | -0,8 | | | | | | | | |
| gęsi typu brojler | | | | | | | | | | |
| gęsi tuczone | | | | | | | | | | |
| kury nieśne ze stad reprodukcyjnych | | | | | | | | | | |
| kury nieśne ze stad towarowych | | | | | | | | | | |
| kury mięsne ze stad reprodukcyjnych, | 2 972,4 | 8,8 | | | | | | | | |
| kury mięsne ze stad towarowych. | | | | | | | | | | |

cena **Ceny skupu drobiu rzeźnego w zł/tonę**



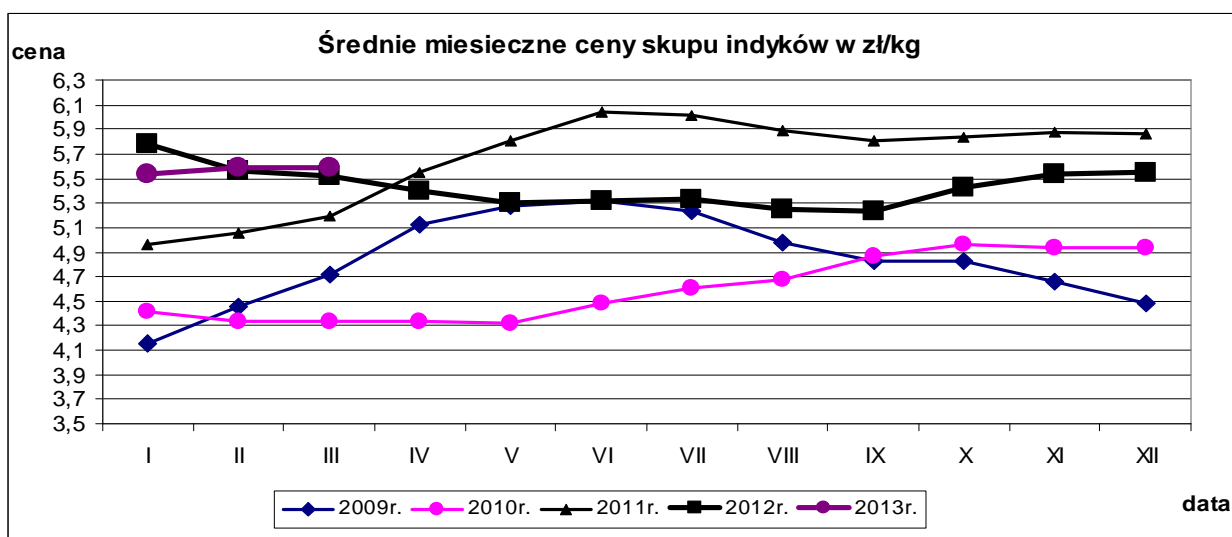
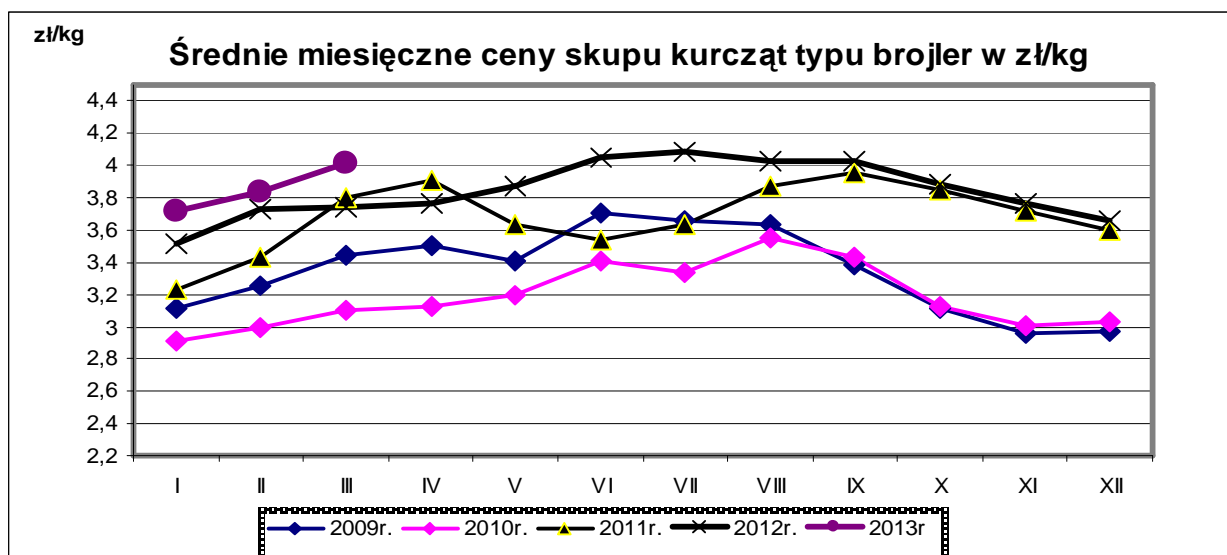

Porównanie aktualnych cen skupu i sprzedaży drobiu (1-7.04.2013r) z cenami w analogicznym okresie roku 2012 i ubiegłym tygodniem.

| Towar | CENA [zł/kg] | | | | | OBROTY | |
|---|--------------|------------|-----------|-------------------|---------------|-------------------|---------------|
| | 7.04.2013 | 31.03.2013 | 8.04.2012 | Zmiana tygodniowa | Zmiana roczna | Zmiana tygodniowa | Zmiana roczna |
| Średnie ceny skupu drobiu rzeźnego | | | | | | | |
| Kurczęta typu brojler | 4,04 | 4,04 | 3,75 | 0,2% | 7,8% | ↓ | ↓ |
| Indory | 5,78 | 5,74 | 5,56 | 0,6% | 3,9% | ↑ | ↑ |
| Indyczki | 5,40 | 5,40 | 5,41 | 0,1% | -0,2% | ↓ | ↑ |
| Kaczki typu brojler | 5,46 | 5,51 | 5,52 | -0,8% | -1,0% | ↑ | ↑ |
| Tuszki kurcząt patroszonych 65% | 6,16 | 6,20 | 5,89 | -0,7% | 4,6% | ↓ | ↓ |
| Ćwiartki z kurczaka | 5,03 | 5,05 | 4,82 | -0,4% | 4,3% | ↓ | ↓ |
| Filety z piersi kurczaka | 13,78 | 13,81 | 13,87 | -0,2% | -0,6% | ↑ | ↑ |
| Filety z piersi indyka | 14,29 | 14,23 | 15,44 | 0,4% | -7,4% | ↓ | ↓ |
| Skrzydła z indyka | 5,94 | 6,03 | 5,98 | -1,5% | -0,7% | ↑ | ↔ |
| Udźce z indyka | 9,92 | 9,97 | 9,70 | -0,4% | 2,3% | ↓ | ↔ |
| Podudzia z indyka | 5,74 | 5,80 | 5,44 | -1,0% | 5,5% | ↓ | ↑ |

Średnie miesięczne ceny skupu kurcząt i indyków (typ brojler, w zł/kg)

| Miesiąc/ Regiony | KURCZĘTA | | | | |
|---------------------|----------|----------|-----------|----------|----------|
| | POLSKA | Północny | Centralny | Poł-wsch | Zachodni |
| I 2013 | 3,72 | 3,85 | 3,66 | 3,76 | 3,73 |
| II 2013 | 3,84 | 3,95 | 3,83 | 3,84 | 3,82 |
| III 2013 | 4,01 | 4,07 | 4,02 | 4,06 | 3,94 |
| | INDYKI | | | | |
| | POLSKA | Północny | Centralny | Poł-wsch | Zachodni |
| I 2013 | 5,54 | 5,58 | 5,57 | 5,46 | 5,45 |
| II 2013 | 5,59 | 5,63 | 5,59 | 5,53 | 5,52 |
| III 2013 | 5,59 | 5,63 | 5,55 | 5,46 | 5,53 |

Średnie ceny sprzedaży w zakładach drobiarskich

Ceny sprzedaży mięsa drobiowego za okres:

2013-04-01 - 2013-04-07

| TOWAR | POLSKA | | MAKROREGIONY* | | | | | | | |
|---|----------------|-----------------|----------------|-----------------|----------------|-----------------|----------------|-----------------|----------------|-----------------|
| | | | PÓLNOCNY | | CENTRALNY | | POLUD-WSHOD | | ZACHODNI | |
| | cena w zł/tonę | Zmiana ceny [%] | cena w zł/tonę | Zmiana ceny [%] | cena w zł/tonę | Zmiana ceny [%] | cena w zł/tonę | Zmiana ceny [%] | cena w zł/tonę | Zmiana ceny [%] |
| tuszki kurcząt patroszonych 65% bez szyj | 6 694 | 3,2 | 6 872 | -2,4 | 6 786 | 2,2 | | | 6 231 | 0,2 |
| tuszki kurcząt patroszonych 65% z szyjami | 6 156 | -0,6 | 6 380 | 0,2 | 6 118 | -0,2 | 6 133 | -2,3 | 6 252 | -0,4 |
| tuszki indyków patroszonych 73% | 8 723 | -11,7 | 9 034 | -1,5 | | | | | 8 338 | -0,2 |
| ćwiartki z kurczaka | 5 025 | -0,4 | 5 216 | 2,0 | 4 984 | -1,2 | 5 103 | 0,1 | 4 980 | -0,4 |
| skrzydła z kurczaka | 5 852 | 0,0 | 6 835 | 3,8 | 5 321 | 0,9 | 4 958 | -3,6 | 6 533 | 1,6 |
| filety z piersi kurczaka | 13 781 | -0,2 | 14 057 | 3,6 | 13 373 | -0,4 | 13 245 | -3,8 | 14 445 | 0,5 |
| nogi z kurczaka | 6 697 | -2,4 | 6 839 | -2,9 | 6 989 | 0,7 | 7 859 | 2,8 | 6 559 | -2,6 |
| podudzia z kurczaka | 7 242 | 2,7 | 7 288 | -0,8 | 7 453 | 1,6 | 7 414 | -2,2 | 6 898 | 5,1 |
| uda z kurczaka | 6 640 | 3,7 | 6 707 | -1,7 | 6 811 | 2,6 | 6 524 | -3,7 | 6 352 | 7,8 |
| filety z piersi indyka | 14 293 | 0,4 | 14 019 | -0,7 | 14 787 | 3,8 | 14 075 | 5,9 | 14 529 | -1,6 |
| skrzydła z indyka | 5 938 | -1,5 | 5 977 | -2,7 | 5 479 | 0,1 | 6 105 | -0,5 | 6 169 | -0,1 |
| udźce z indyka | 9 924 | -0,4 | 9 965 | -1,1 | 9 122 | -0,9 | | | 10 212 | 1,0 |
| podudzia z indyka | 5 741 | -1,0 | 6 042 | 1,9 | 6 138 | -5,8 | | | 5 502 | -2,7 |
| wątroby z kurczaka | 4 001 | 0,0 | 4 197 | -0,4 | 3 868 | 3,0 | 4 946 | -1,8 | 3 875 | -1,7 |
| wątroby z indyka | 5 614 | -1,4 | 5 719 | 2,3 | 5 069 | -1,6 | | | 5 747 | -6,6 |

Ceny sprzedaży mięsa drobiowego (LUZEM) za okres:

2013-04-01 - 2013-04-07

| TOWAR | POLSKA | | MAKROREGIONY* | | | | | | | |
|---|----------------|-----------------|----------------|-----------------|----------------|-----------------|----------------|-----------------|----------------|-----------------|
| | | | PÓLNOCNY | | CENTRALNY | | POLUD-WSHOD | | ZACHODNI | |
| | cena w zł/tonę | Zmiana ceny [%] | cena w zł/tonę | Zmiana ceny [%] | cena w zł/tonę | Zmiana ceny [%] | cena w zł/tonę | Zmiana ceny [%] | cena w zł/tonę | Zmiana ceny [%] |
| tuszki kurcząt patroszonych 65% bez szyj | 6 694,0 | 3,2 | 6 871,7 | -2,4 | 6 786,2 | 2,2 | | | 6 230,7 | 0,2 |
| tuszki kurcząt patroszonych 65% z szyjami | 6 113,5 | -0,1 | 6 370,7 | 0,2 | 6 078,1 | -0,1 | 6 084,2 | -0,1 | 6 199,1 | 0,0 |
| tuszki indyków patroszonych 73% | 8 722,6 | -4,3 | 9 034,1 | -1,5 | | | | | 8 338,0 | -0,2 |
| ćwiartki z kurczaka | 4 912,9 | -1,1 | 4 969,8 | -0,1 | 4 818,0 | -2,3 | 5 102,4 | 0,2 | 4 925,4 | -0,6 |
| skrzydła z kurczaka | 5 810,5 | -0,5 | 6 914,5 | 4,5 | 5 132,6 | -1,1 | 4 884,8 | -2,7 | 6 553,8 | 1,7 |
| filety z piersi kurczaka | 13 505,3 | -0,9 | 13 902,1 | 2,6 | 12 686,5 | -1,5 | 13 206,0 | -3,9 | 14 543,8 | 1,2 |
| nogi z kurczaka | 6 601,6 | -2,1 | 6 826,4 | -2,9 | 6 820,9 | 0,6 | 6 920,0 | 3,9 | 6 520,6 | -2,6 |
| podudzia z kurczaka | 6 783,4 | 2,8 | 6 937,5 | -3,3 | 7 036,7 | 1,7 | 7 167,0 | -0,7 | 6 424,2 | 5,4 |
| uda z kurczaka | 6 253,2 | 3,5 | 6 749,0 | -2,7 | 6 487,0 | 1,8 | 6 071,4 | -3,2 | 5 645,1 | 5,1 |
| filety z piersi indyka | 13 956,0 | -1,2 | 13 751,7 | -0,4 | 13 638,2 | 1,5 | 14 075,0 | -1,4 | 14 538,0 | -1,7 |
| skrzydła z indyka | 5 850,7 | -1,2 | 5 863,5 | -2,1 | 5 341,6 | -1,4 | 6 105,0 | -0,5 | 6 157,5 | -0,1 |
| udźce z indyka | 9 958,2 | -0,5 | 10 031,4 | -1,7 | 9 114,2 | -0,7 | | | 10 207,3 | 1,1 |
| podudzia z indyka | 5 600,0 | -1,7 | 5 724,0 | 0,4 | 5 786,9 | -6,6 | | | 5 494,8 | -2,7 |
| wątroby z kurczaka | 3 872,3 | -1,4 | 4 129,7 | -0,1 | 3 692,0 | 1,2 | 5 095,4 | -2,9 | 3 719,0 | -3,1 |
| wątroby z indyka | 5 407,7 | -0,2 | 5 458,2 | 4,2 | 4 725,1 | -1,6 | | | 5 670,7 | -4,8 |

Ceny sprzedaży mięsa drobiowego (KONFEKcjonowane) za okres: 1-7.04.2013

| TOWAR | POLSKA | | MAKROREGIONY* | | | | | | | |
|---|----------------|-----------------|----------------|-----------------|----------------|-----------------|----------------|-----------------|----------------|-----------------|
| | | | PÓLNOCNY | | CENTRALNY | | POLUD-WSHOD | | ZACHODNI | |
| | cena w zł/tonę | Zmiana ceny [%] | cena w zł/tonę | Zmiana ceny [%] | cena w zł/tonę | Zmiana ceny [%] | cena w zł/tonę | Zmiana ceny [%] | cena w zł/tonę | Zmiana ceny [%] |
| tuszki kurcząt patroszonych 65% bez szyj | | | | | | | | | | |
| tuszki kurcząt patroszonych 65% z szyjami | 6 716,1 | -2,2 | 6 662,7 | 1,0 | 6 769,0 | 0,1 | 6 612,8 | -6,5 | 6 714,2 | -1,3 |
| tuszki indyków patroszonych 73% | | | | | | | | | | |
| ćwiartki z kurczaka | 5 731,0 | -0,1 | 5 935,6 | 0,2 | 5 739,3 | 0,3 | 5 127,9 | -3,0 | 5 580,6 | -0,9 |
| skrzydła z kurczaka | 6 229,1 | 3,7 | 6 048,2 | 0,3 | 6 358,3 | 0,1 | 5 814,0 | 3,8 | 6 155,9 | 2,0 |
| filety z piersi kurczaka | 14 419,6 | 0,8 | 14 360,3 | 5,3 | 14 594,4 | 0,3 | 13 701,6 | -2,4 | 14 189,9 | -1,3 |
| nogi z kurczaka | 7 876,9 | -3,1 | 8 187,4 | -2,1 | 7 568,3 | -4,9 | 10 566,4 | -2,7 | 7 635,2 | 2,8 |
| podudzia z kurczaka | 7 549,1 | 0,9 | 7 480,7 | -0,2 | 7 653,7 | 0,8 | 8 008,9 | -2,4 | 7 380,6 | 1,9 |
| uda z kurczaka | 6 855,6 | 1,0 | 6 677,5 | 0,0 | 6 892,7 | 1,8 | 8 205,7 | -1,4 | 6 888,2 | 1,0 |
| filety z piersi indyka | 15 021,5 | 4,5 | 14 514,3 | 0,3 | | | | | 14 511,9 | -1,5 |
| skrzydła z indyka | 6 680,8 | 1,0 | 6 620,2 | 0,8 | | | | | 6 819,3 | -0,1 |
| udźce z indyka | 9 486,6 | -3,3 | 9 450,3 | -3,4 | | | | | 11 088,5 | 0,2 |
| podudzia z indyka | 7 145,3 | 0,9 | 7 122,5 | 1,1 | | | | | 6 683,0 | -3,2 |
| wątroby z kurczaka | 5 249,4 | 8,6 | 5 082,6 | 0,8 | 5 621,0 | 1,6 | 3 297,6 | -2,1 | 5 216,5 | 9,2 |
| wątroby z indyka | 6 377,7 | -7,0 | 6 156,0 | -4,1 | | | | | 6 989,3 | -9,4 |

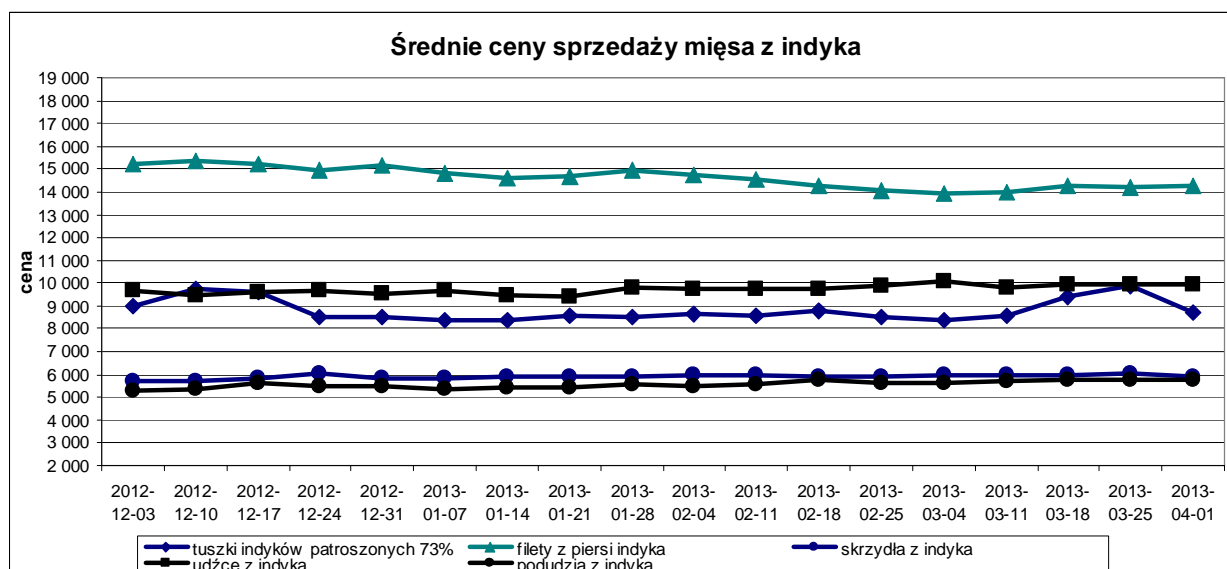
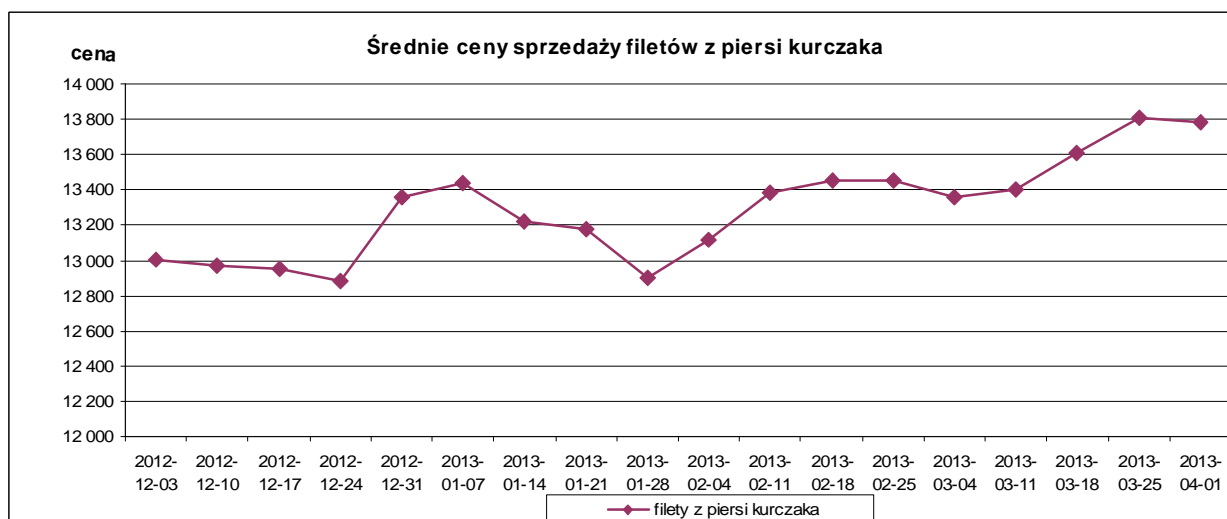
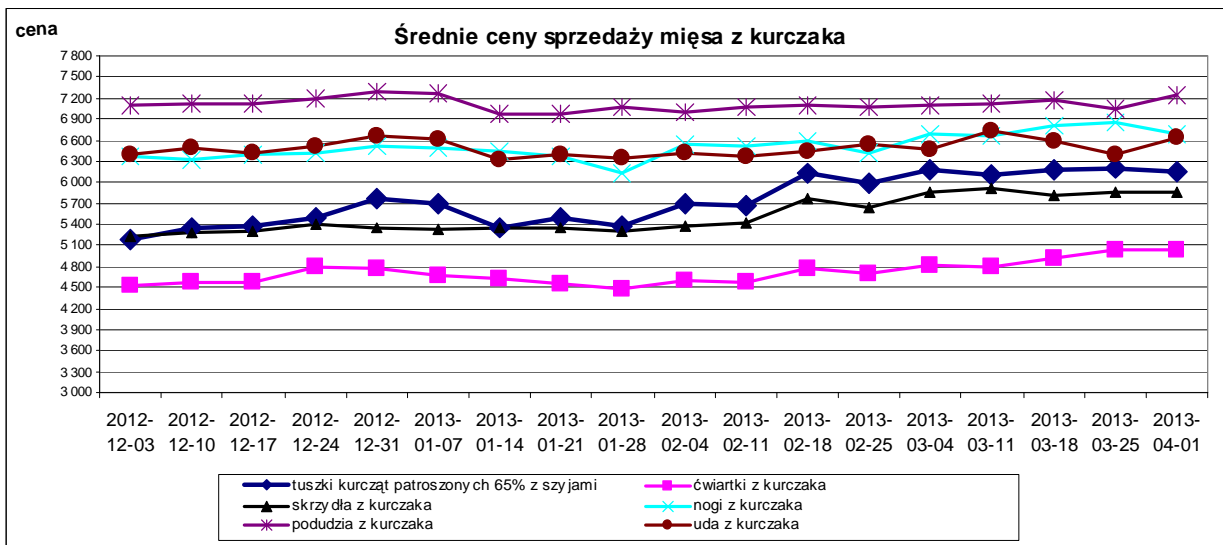

Średnie ceny sprzedaży tuszki z kurczaka 65% w zł/kg

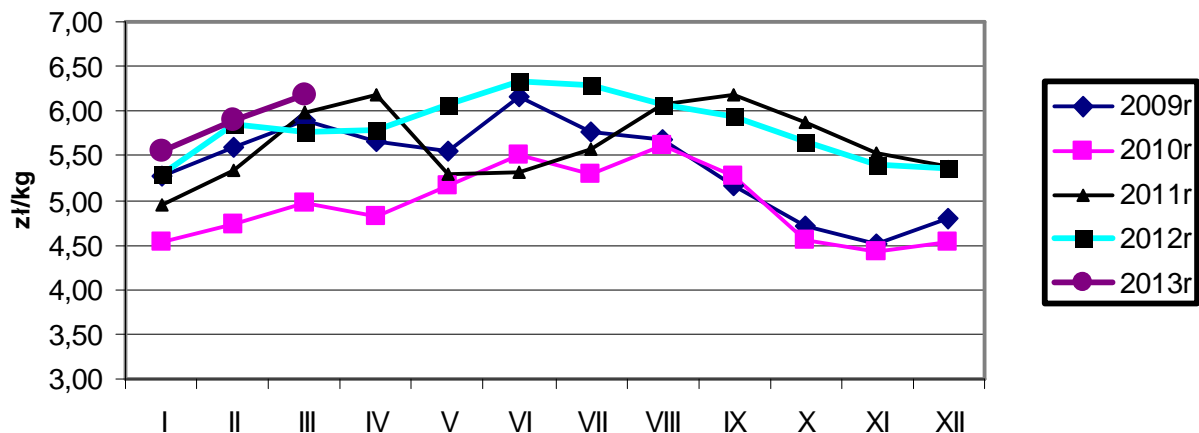

Ceny sprzedaży filetów z piersi kurczaka w zł/kg

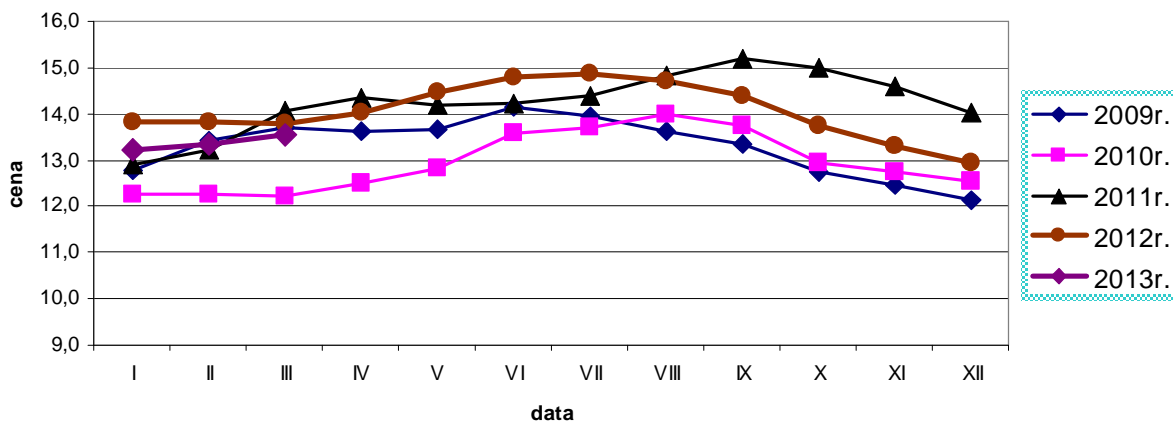

Ceny sprzedaży tuszki z indyka w zł/kg

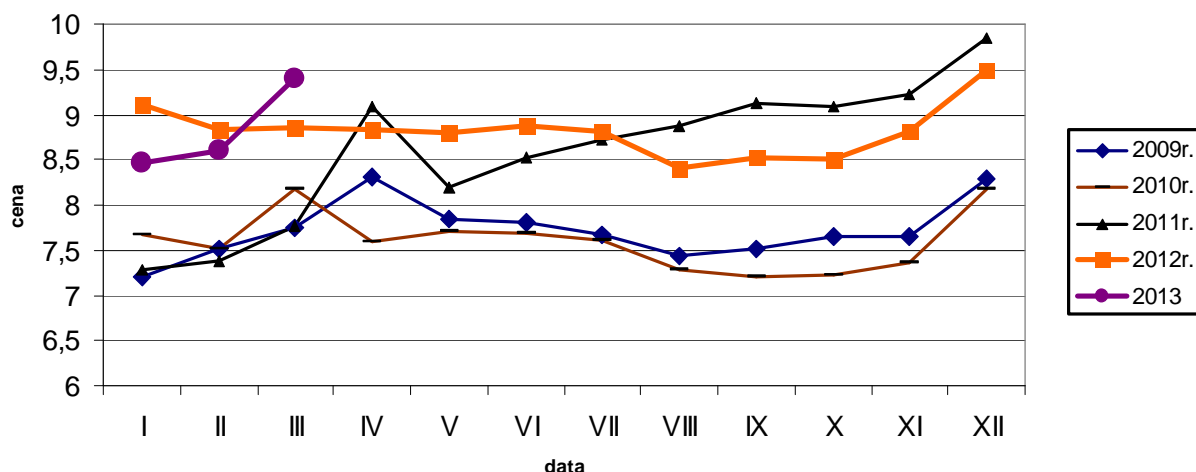

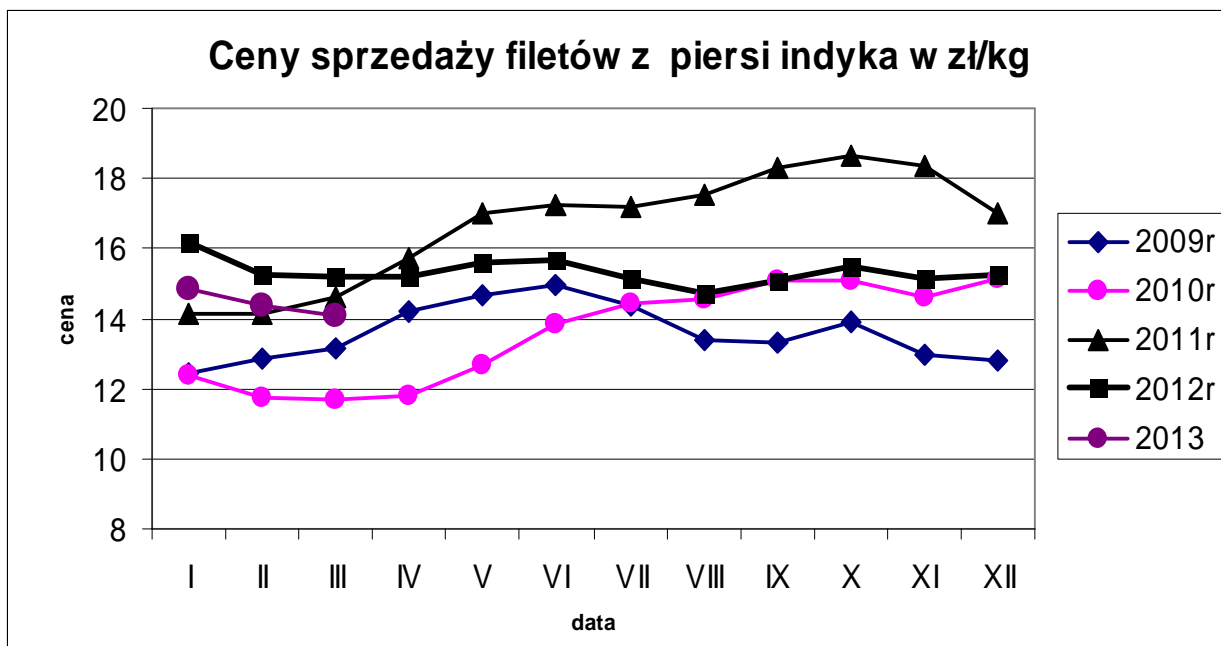

Średnie miesięczne ceny sprzedaży kurczaków i indyków (w zł/kg)

KURCZAKI

| Miesiące/ Regiony | POLSKA | Północny | Centralny | Poł-wsch | Zachodni |
|----------------------|--------|----------|-----------|----------|----------|
| I 2013 | 5,55 | 5,87 | 5,46 | 5,52 | 5,87 |
| II 2013 | 5,89 | 5,98 | 5,83 | 5,96 | 6,00 |
| III 2013 | 6,17 | 6,27 | 6,11 | 6,23 | 6,29 |

INDYKI

| | POLSKA | Północny | Centralny | Poł-wsch | Zachodni |
|----------|--------|----------|-----------|----------|----------|
| I 2013 | 8,46 | n | n | n | n |
| II 2013 | 8,60 | n | n | n | n |
| III 2013 | 9,39 | n | n | n | n |

Srednie ceny sprzedaży mięsa z kurczaka
tuszka kurczaka 65%
(w euro i walucie krajowej za 100 kg)

| | | 30-12-12 | 6-01-13 | 13-01-13 | 20-01-13 | 27-01-13 | 3-02-13 | 10-02-13 | 17-02-13 | 24-02-13 | 3-03-13 | 10-03-13 | 17-03-13 | zmiany 1 mc |
|------------|-----|----------|---------|----------|----------|----------|---------|----------|----------|----------|---------|----------|----------|-------------|
| BELGIA | EUR | 183,00 | 186,00 | 189,00 | 189,00 | 189,00 | 186,00 | 189,00 | 192,00 | 188,00 | 188,00 | 188,00 | | |
| BULGARIA | EUR | 177,07 | 166,88 | 160,62 | 176,15 | 156,35 | 147,17 | 145,63 | 179,99 | 177,70 | 157,15 | 140,49 | 134,88 | -4,0% |
| | BGN | 346,32 | 326,38 | 314,15 | 344,52 | 305,79 | 287,83 | 284,83 | 352,02 | 347,54 | 307,36 | 274,78 | 263,80 | -4,0% |
| CZECHY | EUR | 200,47 | 199,35 | 197,12 | 196,79 | 197,12 | 195,91 | 196,84 | 198,31 | 198,40 | 196,97 | 196,83 | 196,67 | -0,1% |
| | CZK | 5 039,3 | 5 030,2 | 5 036,9 | 5 038,9 | 5 048,5 | 5 023,6 | 5 018,0 | 5 025,1 | 5 047,4 | 5 042,6 | 5 031,3 | 5 030,3 | 0,0% |
| DANIA | EUR | 273,15 | 255,22 | 247,57 | 250,32 | 266,12 | 251,32 | 249,46 | 238,99 | 234,06 | 250,74 | 251,34 | 254,24 | |
| | DKK | 2 038,0 | 1 904,0 | 1 847,0 | 1 868,0 | 1 986,0 | 1 875,0 | 1 861,0 | 1 783,0 | 1 746,0 | 1 870,0 | 1 874,0 | 1 896,0 | |
| NIEMCY | EUR | 256,00 | 256,00 | 256,00 | 256,00 | 256,00 | 256,00 | 256,00 | 256,00 | 256,00 | 256,00 | 256,00 | 257,00 | 0,4% |
| ESTONIA | EUR | | | | | | | | | | | | | |
| GRECJA | EUR | 209,71 | 209,29 | 208,86 | 208,86 | 209,21 | 209,50 | 209,50 | 209,21 | 209,21 | 208,93 | 209,07 | 208,93 | -0,1% |
| HISZPANIA | EUR | 191,50 | 197,61 | 197,41 | 198,30 | 199,05 | 198,18 | 197,16 | 188,80 | 187,33 | 177,76 | 177,64 | 179,11 | 0,8% |
| FRANCJA | EUR | 230,00 | 230,00 | 230,00 | 230,00 | 230,00 | 230,00 | 230,00 | 230,00 | 230,00 | 230,00 | 230,00 | 230,00 | 0,0% |
| IRLANDIA | EUR | 180,00 | 180,00 | 180,00 | 180,00 | 180,00 | 180,00 | 180,00 | 180,00 | 180,00 | 180,00 | 180,00 | 180,00 | 0,0% |
| WŁOCHY | EUR | 235,00 | 230,00 | 227,50 | 222,50 | 215,00 | 217,50 | 217,50 | 205,00 | 205,00 | 207,50 | 210,00 | 215,00 | 2,4% |
| CYPR | EUR | 257,08 | 257,08 | 257,11 | 257,11 | 257,11 | 257,11 | 257,34 | 257,34 | 257,34 | 258,14 | 258,53 | 258,53 | 0,0% |
| ŁOTWA | EUR | 185,28 | 188,57 | 188,91 | 186,89 | 190,04 | 178,67 | 172,38 | 181,81 | 180,55 | 185,54 | 186,93 | 180,33 | -3,5% |
| | LVL | 129,13 | 131,56 | 131,70 | 130,35 | 132,67 | 124,96 | 120,65 | 127,20 | 126,32 | 129,92 | 130,99 | 126,44 | -3,5% |
| LITWA | EUR | 159,73 | 160,51 | 156,93 | 154,89 | 155,11 | 154,55 | 154,16 | 154,67 | 158,27 | 167,77 | 157,35 | 165,14 | 5,0% |
| | LTL | 551,50 | 554,22 | 541,85 | 534,81 | 535,57 | 533,64 | 532,30 | 534,04 | 546,48 | 579,26 | 543,29 | 570,21 | 5,0% |
| WĘGRY | EUR | 168,91 | 167,26 | 162,73 | 167,65 | 166,06 | 168,12 | 162,34 | 168,95 | 166,90 | 169,70 | 165,37 | 163,24 | -1,3% |
| | HUF | 49 002 | 48 748 | 47 671 | 49 393 | 48 983 | 49 637 | 47 566 | 49 276 | 48 735 | 50 010 | 49 237 | 49 597 | 0,7% |
| MALTA | EUR | 222,50 | 220,00 | 220,00 | 220,00 | 220,00 | 220,00 | 220,00 | 220,00 | 220,00 | 220,00 | 220,00 | 220,00 | |
| HOLANDIA | EUR | 185,00 | 192,00 | 198,00 | 198,00 | 200,00 | 200,00 | 200,00 | 200,00 | 200,00 | 200,00 | 200,00 | 200,00 | |
| AUSTRIA | EUR | 195,81 | 197,80 | 197,23 | 193,60 | 192,48 | 196,33 | 198,52 | 197,50 | 196,34 | 197,40 | 198,21 | 197,38 | -0,4% |
| POLSKA | EUR | 135,44 | 141,62 | 138,99 | 130,08 | 132,44 | 128,95 | 136,56 | 136,41 | 147,38 | 144,28 | 149,20 | 147,57 | -1,1% |
| | PLN | 552,20 | 579,10 | 571,00 | 536,70 | 552,40 | 540,40 | 570,00 | 569,40 | 614,50 | 599,40 | 618,00 | 611,90 | -1,0% |
| PORTUGALIA | EUR | 160,00 | 170,00 | 177,00 | 180,00 | 180,00 | 173,00 | 170,00 | 165,00 | 158,00 | 153,00 | 163,00 | 160,00 | -1,8% |
| RUMUNIA | EUR | 189,23 | 186,73 | 187,02 | 187,73 | 187,11 | 185,15 | 184,59 | 184,36 | 183,97 | 183,97 | 184,16 | 182,09 | -1,1% |
| | RON | 838,00 | 828,00 | 823,00 | 818,00 | 816,00 | 811,00 | 810,00 | 810,00 | 806,00 | 804,00 | 803,00 | 798,00 | -0,6% |
| SŁOWENIA | EUR | 212,97 | 223,17 | 216,51 | 218,77 | 216,99 | 212,45 | 205,02 | 213,83 | 212,46 | 219,42 | 209,00 | 211,08 | 1,0% |
| SŁOWACJA | EUR | 207,92 | 208,55 | 201,74 | 204,77 | 200,99 | 203,34 | 203,64 | 202,81 | 204,13 | 212,84 | 201,08 | 202,54 | 0,7% |
| FINLANDIA | EUR | 261,72 | 265,37 | 264,65 | 264,53 | 266,20 | 265,28 | 268,41 | 267,81 | 268,36 | 267,38 | 267,46 | 269,81 | 0,9% |
| SZWECJA | EUR | 245,30 | 267,97 | 242,65 | 242,59 | 261,10 | 262,82 | 253,30 | 256,61 | 243,47 | 236,67 | 246,08 | 265,52 | 7,9% |
| | SEK | 2 111,0 | 2 293,0 | 2 081,0 | 2 096,0 | 2 268,0 | 2 268,0 | 2 177,0 | 2 184,0 | 2 058,0 | 1 995,0 | 2 051,0 | 2 213,0 | 7,9% |
| ANGLIA | EUR | 150,38 | 149,86 | 149,38 | 146,65 | 144,67 | 143,92 | 143,83 | 143,69 | 142,76 | 142,43 | 142,45 | 142,45 | 0,0% |
| | GBP | 122,89 | 122,00 | 122,00 | 122,00 | 122,00 | 123,32 | 123,32 | 123,32 | 123,32 | 123,32 | 123,32 | 123,32 | 0,0% |
| EU | EUR | 194,6 | 196,1 | 195,5 | 194,3 | 194,2 | 193,1 | 193,3 | 191,5 | 191,8 | 190,4 | 191,0 | 191,7 | 0,3% |

Średnie miesięczne ceny sprzedaży mięsa z kurczaka
tuszka kurczaka 65%
(w euro i walucie krajowej za 100 kg)

| | | II. 12r | III. 12r | IV. 12r | V. 12r | VI. 12r | VII. 12r | VIII. 12r | IX. 12r | X. 12r | XI. 12r | XII. 12r | I.13r | II.13r | zmiana - 1 rok |
|------------|-----|---------|----------|---------|---------|---------|----------|-----------|---------|---------|---------|----------|---------|---------|----------------|
| BELGIA | EUR | 171,0 | 176,0 | 179,5 | 180,6 | 183,4 | 185,0 | 188,2 | 187,7 | 184,8 | 174,8 | 180,9 | 188,0 | 188,5 | 10,3 |
| BULGARIA | EUR | 140,2 | 149,0 | 156,2 | 159,6 | 145,1 | 150,8 | 151,4 | 164,7 | 168,7 | 179,1 | 179,4 | 162,6 | 164,0 | 17,0 |
| | BGN | 274,1 | 291,4 | 305,4 | 312,2 | 283,8 | 294,9 | 296,1 | 322,2 | 329,9 | 350,2 | 350,8 | 318,1 | 320,8 | 17,0 |
| CZECHY | EUR | 172,2 | 175,1 | 172,4 | 171,4 | 169,9 | 181,6 | 191,9 | 201,6 | 202,2 | 199,1 | 200,2 | 197,3 | 197,5 | 14,7 |
| | CZK | 4314,3 | 4324,9 | 4273,8 | 4329,5 | 4352,3 | 4627,8 | 4808,0 | 4988,6 | 5042,2 | 5046,3 | 5047,0 | 5037,0 | 5031,2 | 16,6 |
| DANIA | EUR | 263,0 | 259,0 | 258,7 | 257,1 | 241,2 | 240,9 | 239,3 | 259,8 | 251,9 | 246,3 | 261,2 | 254,3 | 243,4 | -7,4 |
| | DKK | 1954,9 | 1926,1 | 1924,6 | 1911,0 | 1792,8 | 1791,8 | 1781,6 | 1936,5 | 1878,8 | 1836,7 | 1948,9 | 1897,8 | 1815,5 | -7,1 |
| NIEMCY | EUR | 251,3 | 251,0 | 251,0 | 252,6 | 251,7 | 249,1 | 247,5 | 248,7 | 251,5 | 254,1 | 255,9 | 256,0 | 256,0 | 1,9 |
| ESTONIA | EUR | | | | | | | | | | | | | | 0,0 |
| GRECJA | EUR | 204,5 | 204,2 | 204,3 | 190,1 | 183,4 | 209,0 | 209,7 | 209,6 | 210,0 | 209,7 | 209,7 | 209,1 | 209,3 | 2,3 |
| HISZPANIA | EUR | 177,3 | 182,1 | 183,6 | 185,0 | 183,4 | 183,4 | 194,0 | 192,5 | 189,0 | 189,4 | 188,7 | 198,1 | 190,0 | 7,1 |
| FRANCJA | EUR | 225,0 | 225,0 | 225,0 | 225,0 | 225,0 | 225,0 | 225,0 | 228,5 | 230,0 | 230,0 | 230,0 | 230,0 | 230,0 | 2,2 |
| IRLANDIA | EUR | 180,0 | 180,0 | 180,0 | 180,0 | 180,0 | 180,0 | 180,0 | 180,0 | 180,0 | 180,0 | 180,0 | 180,0 | 180,0 | 0,0 |
| WŁOCHY | EUR | 204,6 | 198,3 | 201,4 | 217,4 | 227,0 | 229,7 | 237,1 | 236,3 | 236,4 | 236,5 | 234,8 | 222,7 | 207,3 | 1,3 |
| CYPR | EUR | 248,6 | 250,1 | 249,7 | 249,8 | 250,6 | 252,5 | 257,0 | 258,2 | 257,2 | 257,3 | 257,1 | 257,1 | 257,4 | 3,6 |
| LITWA | EUR | 177,4 | 172,4 | 172,7 | 178,0 | 178,9 | 177,3 | 176,0 | 175,8 | 171,7 | 183,8 | 183,4 | 187,3 | 179,3 | 1,1 |
| | LVL | 124,0 | 120,3 | 120,7 | 124,3 | 124,7 | 123,5 | 122,6 | 122,4 | 119,6 | 128,0 | 127,8 | 130,7 | 125,5 | 1,2 |
| ŁOTWA | EUR | 156,0 | 157,5 | 154,9 | 154,5 | 154,0 | 155,5 | 157,0 | 157,9 | 157,7 | 156,8 | 155,7 | 156,4 | 157,3 | 0,9 |
| | LTL | 538,5 | 543,7 | 534,9 | 533,4 | 531,6 | 537,0 | 542,2 | 545,3 | 544,5 | 541,2 | 537,7 | 540,2 | 543,1 | 0,9 |
| WĘGRY | EUR | 152,7 | 152,8 | 155,5 | 157,5 | 158,1 | 160,2 | 165,3 | 167,3 | 172,8 | 176,2 | 172,3 | 166,2 | 166,8 | 9,2 |
| | HUF | 44435,6 | 44643,5 | 45861,6 | 46157,5 | 46539,6 | 45905,7 | 46101,4 | 47501,4 | 48692,9 | 49782,4 | 49186,2 | 48818,3 | 48856,7 | 9,9 |
| MALTA | EUR | 200,3 | 200,3 | 201,8 | 200,8 | 204,9 | 207,5 | 208,5 | 215,5 | 219,7 | 221,9 | 222,4 | 220,0 | 220,0 | 9,9 |
| HOLANDIA | EUR | 185,4 | 195,2 | 199,1 | 200,6 | 199,3 | 198,5 | 199,7 | 207,4 | 207,2 | 195,1 | 185,5 | 197,5 | 200,0 | 7,9 |
| AUSTRIA | PLN | 191,4 | 191,9 | 189,5 | 190,4 | 190,3 | 190,8 | 191,9 | 196,7 | 198,4 | 198,6 | 198,3 | 195,3 | 197,3 | 3,1 |
| POLSKA | EUR | 140,5 | 139,3 | 139,2 | 141,2 | 147,3 | 148,6 | 148,3 | 144,3 | 136,9 | 130,9 | 132,0 | 134,7 | 139,5 | -0,7 |
| | PLN | 588,4 | 576,3 | 581,2 | 604,5 | 633,9 | 622,1 | 607,1 | 596,0 | 561,7 | 541,6 | 540,5 | 556,7 | 582,0 | -1,1 |
| PORTUGALIA | EUR | 164,1 | 157,8 | 175,3 | 185,3 | 169,7 | 161,9 | 172,3 | 175,8 | 179,3 | 176,7 | 160,1 | 176,5 | 163,6 | -0,3 |
| RUMUNIA | EUR | 152,9 | 152,7 | 152,2 | 152,8 | 158,5 | 157,8 | 166,4 | 184,1 | 185,1 | 186,6 | 187,0 | 186,9 | 184,3 | 20,5 |
| | RON | 665,4 | 666,5 | 666,1 | 677,9 | 707,4 | 718,7 | 752,9 | 828,4 | 844,6 | 845,3 | 838,8 | 819,7 | 808,3 | 21,5 |
| SŁOWENIA | EUR | 204,3 | 202,7 | 196,8 | 197,3 | 194,8 | 194,2 | 195,7 | 198,0 | 208,9 | 219,7 | 213,3 | 217,9 | 211,9 | 3,7 |
| SŁOWACJA | EUR | 184,3 | 179,8 | 186,7 | 185,9 | 186,0 | 188,7 | 195,1 | 196,2 | 203,2 | 200,6 | 203,9 | 204,7 | 204,8 | 11,2 |
| FINLANDIA | EUR | 252,6 | 256,4 | 254,9 | 257,1 | 255,7 | 256,0 | 257,2 | 258,9 | 260,0 | 261,0 | 263,5 | 265,2 | 267,8 | 6,0 |
| SZWECJA | EUR | 222,2 | 231,7 | 235,6 | 233,7 | 235,9 | 248,5 | 254,9 | 250,3 | 254,2 | 251,5 | 250,4 | 254,3 | 250,3 | 12,6 |
| | SEK | 1961,4 | 2057,8 | 2087,3 | 2100,7 | 2096,1 | 2127,5 | 2110,6 | 2122,2 | 2189,2 | 2164,4 | 2164,8 | 2191,8 | 2132,8 | 8,7 |
| ANGLIA | EUR | 143,1 | 143,6 | 151,3 | 155,6 | 158,6 | 158,5 | 154,0 | 152,1 | 150,4 | 153,1 | 152,0 | 147,1 | 143,3 | 0,2 |
| | GBP | 119,7 | 120,0 | 124,5 | 125,3 | 127,8 | 125,1 | 121,4 | 121,4 | 121,3 | 123,1 | 123,4 | 122,2 | 123,3 | 3,1 |
| UE | EUR | 184,8 | 185,7 | 188,3 | 191,0 | 191,6 | 192,7 | 195,2 | 196,9 | 196,1 | 195,0 | 194,0 | 194,7 | 191,3 | 3,6 |

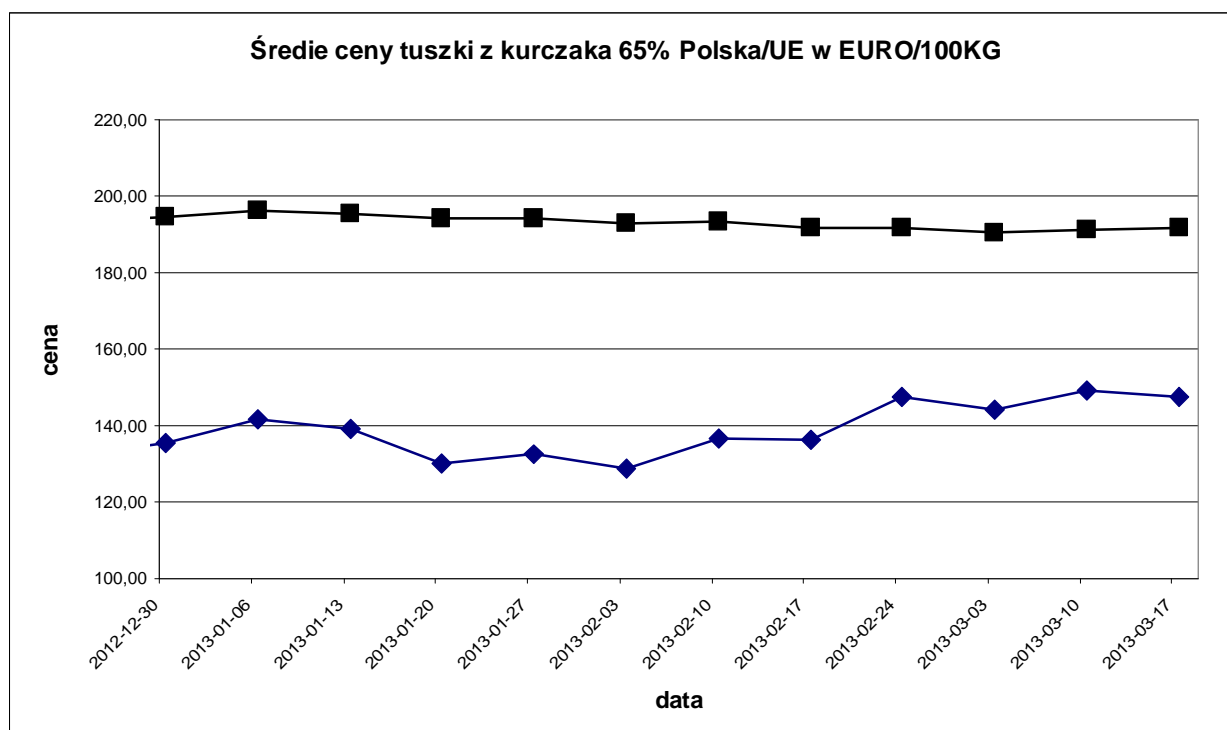

Polski eksport, import mięsa drobiowego i podrobów (0207) i drobiu żywego (0105) za I 2013r
(dane wstępne w trakcie weryfikacji-mogą być obciążone błędami)

HANDEL ZAGRANICZNY

Mięso drobiowe - kod CN 0207

WAŻNIEJSZE KRAJE

| EKSPORT | | | | | | | |
|-----------------|--------------------|--------------------|----------------|------------------|--------------------|--------------------|----------------|
| I 2012r | | | | I 2013r | | | |
| Kraj | Wartość [tys. EUR] | Wartość [tys. PLN] | Wolumen [tony] | Kraj | Wartość [tys. EUR] | Wartość [tys. PLN] | Wolumen [tony] |
| OGÓLEM | 73 848 | 328 063 | 40 757 | OGÓLEM | 79 109 | 322 213 | 43 451 |
| Niemcy | 18 003 | 79 977 | 6 602 | Niemcy | 17 062 | 69 492 | 6 529 |
| Wielka Brytania | 9 275 | 41 205 | 3 997 | Wielka Brytania | 9 445 | 38 470 | 3 351 |
| Francja | 7 718 | 34 285 | 3 260 | Republika Czeska | 7 663 | 31 210 | 4 519 |
| Republika Czesk | 6 919 | 30 735 | 4 084 | Niderlandy | 7 233 | 29 462 | 4 278 |
| Niderlandy | 4 973 | 22 091 | 3 310 | Francja | 7 028 | 28 625 | 3 101 |
| Słowacja | 3 782 | 16 799 | 2 534 | Słowacja | 4 197 | 17 093 | 2 896 |
| Hiszpania | 3 312 | 14 711 | 1 571 | Hongkong | 2 814 | 11 463 | 2 195 |
| Hongkong | 2 580 | 11 463 | 1 756 | Litwa | 2 743 | 11 173 | 2 046 |
| Litwa | 2 325 | 10 331 | 1 761 | Bułgaria | 2 437 | 9 925 | 2 233 |
| Belgia | 1 802 | 8 007 | 708 | Węgry | 2 178 | 8 872 | 1 219 |
| Bułgaria | 1 698 | 7 543 | 1 729 | Dania | 1 701 | 6 927 | 1 075 |
| Benin | 1 391 | 6 180 | 1 076 | Łotwa | 1 553 | 6 325 | 765 |
| Dania | 1 233 | 5 478 | 1 011 | Belgia | 1 516 | 6 173 | 513 |
| Irlandia | 1 173 | 5 213 | 372 | Hiszpania | 1 387 | 5 650 | 573 |
| Austria | 1 006 | 4 470 | 501 | Benin | 1 325 | 5 398 | 953 |
| Węgry | 894 | 3 973 | 669 | Austria | 1 098 | 4 472 | 577 |

dane wstępne

Mięso drobiowe - kod CN 0207

WAŻNIEJSZE KRAJE

| IMPORT | | | | | | | |
|------------------|--------------------|--------------------|----------------|------------------|--------------------|--------------------|----------------|
| I 2012r | | | | I 2013r | | | |
| Kraj | Wartość [tys. EUR] | Wartość [tys. PLN] | Wolumen [tony] | Kraj | Wartość [tys. EUR] | Wartość [tys. PLN] | Wolumen [tony] |
| OGÓLEM | 2 252 | 10 004 | 2 914 | OGÓLEM | 3 286 | 13 382 | 3 322 |
| Niemcy | 803 | 3 565 | 1 212 | Niemcy | 813 | 3 311 | 1 004 |
| Wielka Brytania | 478 | 2 121 | 443 | Węgry | 640 | 2 605 | 664 |
| Węgry | 206 | 917 | 388 | Wielka Brytania | 581 | 2 366 | 676 |
| Francja | 202 | 899 | 143 | Włochy | 462 | 1 881 | 438 |
| Niderlandy | 200 | 888 | 387 | Brazylia | 203 | 826 | 53 |
| Włochy | 150 | 667 | 163 | Niderlandy | 173 | 704 | 205 |
| Portugalia | 68 | 300 | 19 | Francja | 171 | 697 | 57 |
| Estonia | 53 | 234 | 64 | Republika Czeska | 54 | 221 | 44 |
| Szwecja | 26 | 113 | 26 | Irlandia | 34 | 139 | 44 |
| Finlandia | 21 | 94 | 22 | Chiny | 27 | 112 | 5 |
| Litwa | 17 | 74 | 15 | Litwa | 23 | 92 | 17 |
| Dania | 17 | 73 | 20 | Hiszpania | 22 | 89 | 26 |
| Republika Czeska | 6 | 28 | 11 | Finlandia | 19 | 78 | 19 |
| Tajlandia | 4 | 16 | 1 | Łotwa | 18 | 73 | 17 |
| Belgia | 2 | 10 | 1 | Belgia | 17 | 70 | 22 |
| Austria | 1 | 3 | 0 | Estonia | 14 | 56 | 22 |

dane wstępne

drób żywy - kod CN 0105

WAŻNIEJSZE KRAJE

| EKSPORT | | | | | | | |
|---------------|--------------------|--------------------|----------------|---------------|--------------------|--------------------|----------------|
| I 2012r | | | | I 2013r | | | |
| Kraj | Wartość [tys. EUR] | Wartość [tys. PLN] | Wolumen [tony] | Kraj | Wartość [tys. EUR] | Wartość [tys. PLN] | Wolumen [tony] |
| OGÓLEM | 2 798 | 12 431 | 954 | OGÓLEM | 5 087 | 20 719 | 866 |
| Niemcy | 1 103 | 4 898 | 716 | Rosja | 1 639 | 6 677 | 8 |
| Ukraina | 1 023 | 4 542 | 126 | Ukraina | 1 438 | 5 859 | 169 |
| Białoruś | 240 | 1 067 | 29 | Białoruś | 897 | 3 652 | 97 |
| Litwa | 235 | 1 045 | 77 | Niemcy | 725 | 2 954 | 453 |
| Rosja | 178 | 791 | 5 | Litwa | 387 | 1 576 | 138 |

drób żywy - kod CN 0105

WAŻNIEJSZE KRAJE

| IMPORT | | | | | | | |
|------------------|--------------------|--------------------|----------------|------------------|--------------------|--------------------|----------------|
| I 2012r | | | | I 2013r | | | |
| Kraj | Wartość [tys. EUR] | Wartość [tys. PLN] | Wolumen [tony] | Kraj | Wartość [tys. EUR] | Wartość [tys. PLN] | Wolumen [tony] |
| OGÓLEM | 7 013 | 31 156 | 3 460 | OGÓLEM | 7 666 | 31 223 | 5 159 |
| Niemcy | 1 844 | 8 194 | 809 | Słowacja | 1 970 | 8 022 | 2 307 |
| Republika Czeska | 1 247 | 5 540 | 1 157 | Niderlandy | 1 462 | 5 957 | 540 |
| Wielka Brytania | 1 087 | 4 828 | 4 | Niemcy | 1 412 | 5 752 | 927 |
| Francja | 854 | 3 792 | 31 | Republika Czeska | 1 374 | 5 597 | 973 |
| Niderlandy | 766 | 3 403 | 308 | Francja | 539 | 2 196 | 26 |
| Słowacja | 605 | 2 687 | 876 | Dania | 205 | 833 | 23 |
| Dania | 191 | 850 | 23 | Włochy | 204 | 831 | 9 |
| Włochy | 152 | 674 | 11 | Litwa | 158 | 642 | 126 |
| Litwa | 145 | 644 | 235 | Wielka Brytania | 136 | 553 | 0 |
| Austria | 123 | 544 | 6 | Węgry | 110 | 448 | 176 |

* - Dane wstępne

Źródło: Ministerstwo Finansów

wykonała M. Czaczeko

Biuletyn „*Rynek mięsa drobiowego*” ukazuje się w każdy czwartek o godz. 13⁰⁰.

Wydawca:

Ministerstwo Rolnictwa i Rozwoju Wsi, Departament Rynków Rolnych

ul. Wspólna 30

00-930 Warszawa

tel. (022) 623-16-06

fax (022) 623-27-06

Internet: [strona ZSRiR](#)

Autor:

Małgorzata Czeczko, tel. (022) 623-16-06; E-mail: Malgorzata.Czeczko@minrol.gov.pl

Warunki otrzymania biuletynu:

Biuletyn udostępniany jest wszystkim zainteresowanym bezpłatnie.