

## RYNEK MIĘSA DROBIOWEGO

Nr 15/2014  
17 kwietnia 2014 r.

NOTOWANIA Z OKRESU: 7-13.04.2014r.

Badanie cen skupu i sprzedaży prowadzone jest na reprezentatywnej próbie, natomiast cen giełdowych na wybranych giełdach towarowych. Średnie ceny netto liczone są jako średnia ważona.

### Średnie ceny skupu w zakładach drobiarskich

Z uwagi na zbyt małą ilość podmiotów przesyłających dane nie prezentujemy cen towarów we wszystkich regionach (nieidentyfikowalność danych rynkowych).

Ceny skupu drobiu rzeźnego za okres: 2014-04-07 - 2014-04-13

TOWAR	POLSKA		MAKROREGIONY*							
	cena w zł/tonę	Zmiana ceny [%]	PÓŁNOCNY		CENTRALNY		POŁUD-WSCHOD		ZACHODNI	
			cena w zł/tonę	Zmiana ceny [%]	cena w zł/tonę	Zmiana ceny [%]	cena w zł/tonę	Zmiana ceny [%]	cena w zł/tonę	Zmiana ceny [%]
kurczęta typu brojler	3 624,8	-1,3	3 731,7	-1,3	3 580,2	-1,3	3 718,0	-1,9	3 619,9	-1,1
indory	5 741,3	1,2	5 722,1	1,4						
indyczki	5 515,4	0,7	5 346,1	0,2	5 687,4	1,6				
kaczki typu brojler	5 106,4	1,2								
gęsi typu brojler										
gęsi tuczone										
kury nieśne ze stad reprodukcyjnych										
kury nieśne ze stad towarowych										
kury mięsne ze stad reprodukcyjnych,	3 035,2	0,1								
kury mięsne ze stad towarowych.										

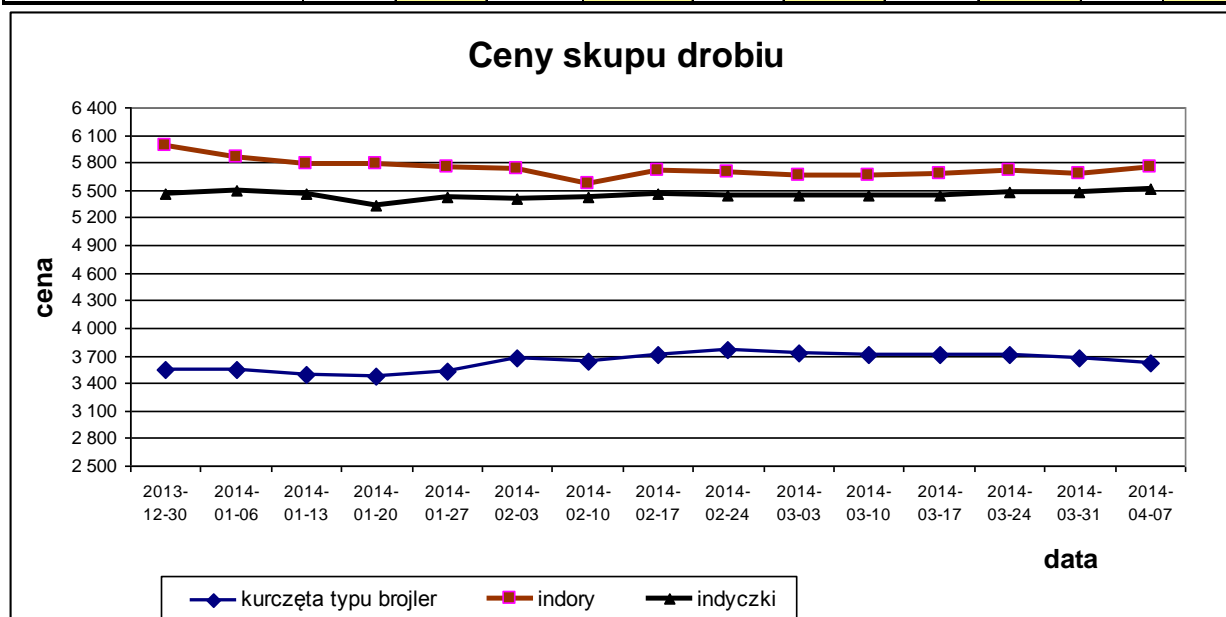

zł/kg

## Średnie miesięczne ceny skupu kurcząt typu brojler w zł/kg

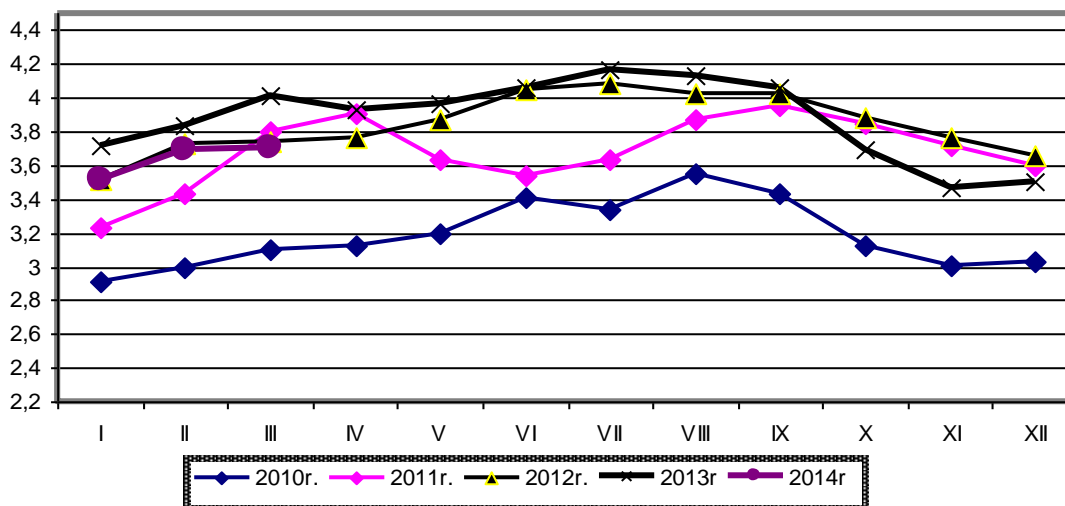

cena

## Średnie miesięczne ceny skupu indyków w zł/kg

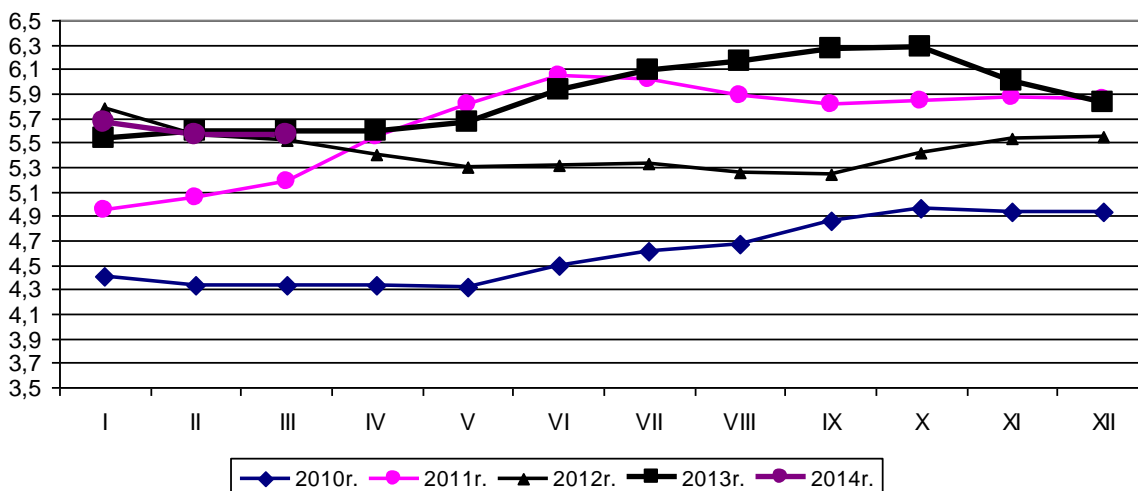

data

Towar	CENA [zł/kg]					OBROTY	
	13.04.2014	06.04.2014	14.04.2013	Zmiana tygodniowa	Zmiana roczna	Zmiana tygodniowa	Zmiana roczna
Średnie ceny skupu drobiu rzeźnego							
Kurczęta typu brojler	3,62	3,67	3,96	-1,3%	-8,5%	↓	↓
Indory	5,74	5,67	5,73	1,2%	0,2%	↓	↓
Indyczki	5,52	5,48	5,40	0,7%	2,1%	↑	↑
Kaczki typu brojler	5,11	5,05	5,44	1,2%	-6,1%	↑	↑
Tuszki kurcząt patroszonych 65%	5,50	5,62	5,86	-2,1%	-6,1%	↑	↑
Ćwiartki z kureczaka	4,17	4,19	4,84	-0,3%	-13,8%	↑	↑
Filety z piersi kureczaka	14,01	13,85	13,51	1,1%	3,7%	↓	↓
Filety z piersi indyka	16,01	15,90	14,16	0,7%	13,0%	↓	↓
Skrzydła z indyka	6,01	5,96	5,83	0,8%	3,1%	↓	↓
Udźce z indyka	10,51	10,19	9,87	3,2%	6,5%	↓	↓
Podudzia z indyka	5,96	5,88	5,63	1,3%	5,8%	↓	↓

(na rynek UE- w tym kraj)

## Średnie miesięczne ceny skupu kurcząt i indyków ( typ brojler, w zł/kg)

Miesiące/ Regiony	KURCZĘTA				
	POLSKA	Północny	Centralny	Poł-wsch	Zachodni
I 2014	3,52	3,62	3,47	3,57	3,54
II 2014	3,70	3,79	3,69	3,77	3,63
III 2014	3,71	3,78	3,69	3,80	3,69
	INDYKI				
	POLSKA	Północny	Centralny	Poł-wsch	Zachodni
I 2014	5,67	5,65	5,58	5,75	5,80
II 2014	5,57	5,57	5,51	5,51	5,77
III 2014	5,57	5,55	5,55	5,53	5,80

## Średnie ceny sprzedaży netto w zakładach drobiarskich (na rynek UE- w tym kraj)

Ceny sprzedaży mięsa drobiowego za okres:7-13.04.2014r

TOWAR	POLSKA		MAKROREGIONY*							
			PÓLNOCNY		CENTRALNY		POŁUD-WSHOD		ZACHODNI	
	cena w zł/tonę	Zmiana ceny [%]	cena w zł/tonę	Zmiana ceny [%]	cena w zł/tonę	Zmiana ceny [%]	cena w zł/tonę	Zmiana ceny [%]	cena w zł/tonę	Zmiana ceny [%]
tuszki kurcząt patroszonych 65% bez szyj	6 387	-1,1	6 802	-4,6	6 631	-1,1			6 274	0,1
tuszki kurcząt patroszonych 65% z szyjami	5 457	-2,3	5 501	-2,4	5 367	-2,3	5 632	-1,6	5 888	-2,1
tuszki indyków patroszonych 73%	9 687	12,1							8 991	1,3
ćwiartki z kurczaka	4 174	-0,3	4 231	-0,2	4 138	-1,0	4 093	-1,7	4 215	0,7
skrzydła z kurczaka	5 476	2,5	5 755	-1,8	4 856	4,9	5 222	0,5	6 022	-0,8
filety z piersi kurczaka	14 010	1,1	13 658	-0,6	13 734	1,9	13 469	-0,7	14 631	1,4
nogi z kurczaka	6 319	1,3	6 870	12,5	6 440	-1,3	8 549	-2,8	5 971	0,7
podudzia z kurczaka	6 676	-2,7	6 710	-2,7	6 889	-0,6	7 242	3,9	6 403	-4,6
uda z kurczaka	6 357	-0,2	6 274	-1,2	6 536	1,2	7 136	3,9	6 173	-0,3
filety z piersi indyka	16 006	0,7	16 176	2,4	14 616	-9,0			16 738	4,3
skrzydła z indyka	6 008	0,8	5 923	0,9	6 101	-0,5			6 149	-1,6
udźce z indyka	10 510	3,2	10 311	4,8	10 594	1,3			10 970	-4,0
podudzia z indyka	5 959	1,3	6 062	2,9	7 272	1,2			5 870	0,8
wątroby z kurczaka	3 624	0,4	3 305	-1,3	3 375	-1,8	4 898	1,3	3 852	3,3
wątroby z indyka	5 248	5,1	4 829	0,6	5 305	2,6			5 652	8,9

**Ceny sprzedaży mięsa drobiowego (LUZEM) za okres: 7-13.04.2014r**

TOWAR	POLSKA		MAKROREGIONY*							
	cena w zł/tonę	Zmiana ceny [%]	PÓLNOCNY		CENTRALNY		POŁUD-WSHOD		ZACHODNI	
			cena w zł/tonę	Zmiana ceny [%]	cena w zł/tonę	Zmiana ceny [%]	cena w zł/tonę	Zmiana ceny [%]	cena w zł/tonę	Zmiana ceny [%]
tuszki kurcząt patroszonych 65% bez szyj	6 387,2	-1,1	6 802,3	-4,6	6 630,7	-1,1			6 273,9	0,1
tuszki kurcząt patroszonych 65% z szyjami	5 373,7	-2,6	5 487,9	-2,4	5 322,4	-2,5	5 388,3	-2,4	5 781,1	-2,3
tuszki indyków patroszonych 73%	9 194,4	6,4							8 991,1	1,3
ćwiartki z kurczaka	4 046,3	-0,8	3 970,5	-1,8	3 977,5	-1,7	4 078,2	-1,8	4 121,7	0,5
skrzydła z kurczaka	5 415,2	2,6	5 732,5	-1,8	4 594,4	4,7	5 209,9	-0,4	6 009,5	-0,8
filety z piersi kurczaka	13 833,0	1,2	13 440,5	-0,7	13 158,8	1,1	13 390,2	-0,7	14 678,4	1,4
nogi z kurczaka	6 106,7	1,9	6 869,6	12,5	6 323,4	-0,2	6 470,0	0,2	5 867,5	0,5
podudzia z kurczaka	6 045,4	-2,5	5 867,0	-3,5	6 387,1	1,0	6 634,4	2,8	5 830,7	-2,5
uda z kurczaka	5 794,8	0,0	5 966,4	-0,1	6 078,8	2,1	6 092,5	1,0	5 365,7	-0,9
filety z piersi indyka	15 904,6	0,9	16 238,0	2,1	14 269,5	-4,3			16 819,1	5,5
skrzydła z indyka	5 961,6	0,7	5 866,0	0,6	6 036,0	-0,2			6 115,1	-1,8
udźce z indyka	10 523,9	3,3	10 331,8	5,2	10 466,2	0,1			10 966,9	-4,1
podudzia z indyka	5 897,9	1,7	5 943,4	3,0	6 875,7	-1,4			5 864,7	0,9
wątroby z kurczaka	3 486,1	1,8	3 254,7	-0,9	3 185,2	-0,4	5 078,0	1,3	3 705,1	6,5
wątroby z indyka	5 069,1	5,4	4 582,6	1,8	5 050,7	1,3			5 554,7	9,2

**Ceny sprzedaży mięsa drobiowego (KONFEKJONOWANE) za okres:7-13.04.2014**

TOWAR	POLSKA		MAKROREGIONY*							
	cena w zł/tonę	Zmiana ceny [%]	PÓLNOCNY		CENTRALNY		POŁUD-WSHOD		ZACHODNI	
			cena w zł/tonę	Zmiana ceny [%]	cena w zł/tonę	Zmiana ceny [%]	cena w zł/tonę	Zmiana ceny [%]	cena w zł/tonę	Zmiana ceny [%]
tuszki kurcząt patroszonych 65% bez szyj										
tuszki kurcząt patroszonych 65% z szyjami	6 570,1	-2,2	6 389,1	1,2	6 575,8	0,6	7 113,7	-0,2	6 183,4	-5,5
tuszki indyków patroszonych 73%										
ćwiartki z kurczaka	5 329,7	-3,3	5 887,1	0,2	5 187,8	-4,6	4 661,3	-1,9	5 349,8	-2,2
skrzydła z kurczaka	6 096,5	2,7	6 175,1	-1,8	6 132,2	1,9	5 433,8	14,0	6 280,2	1,0
filety z piersi kurczaka	14 336,8	0,4	14 162,8	-0,1	14 301,3	0,2	14 755,3	1,4	14 499,4	1,2
nogi z kurczaka	7 435,8	-2,8			6 737,5	-2,8	11 370,4	1,6	6 967,6	0,0
podudzia z kurczaka	7 314,1	-0,1	7 455,5	-0,1	7 254,6	-1,3	9 068,8	2,5	7 221,8	1,7
uda z kurczaka	6 689,6	0,5	6 537,3	0,0	6 711,1	0,5	8 855,5	-0,7	6 696,2	1,2
filety z piersi indyka	16 365,1	1,1	16 020,7	3,0					16 480,1	1,4
skrzydła z indyka	6 784,4	3,4	6 562,4	3,0					7 781,3	8,8
udźce z indyka	10 332,2	2,7	10 144,6	1,2					11 867,6	5,6
podudzia z indyka	7 276,0	-0,8	7 113,4	-2,3					7 160,8	1,5
wątroby z kurczaka	4 932,6	-0,1	4 430,1	-7,1	5 322,0	4,9	3 085,0	-12,8	4 844,5	-6,0
wątroby z indyka	6 721,7	15,9	6 460,0	16,1					6 404,7	10,3

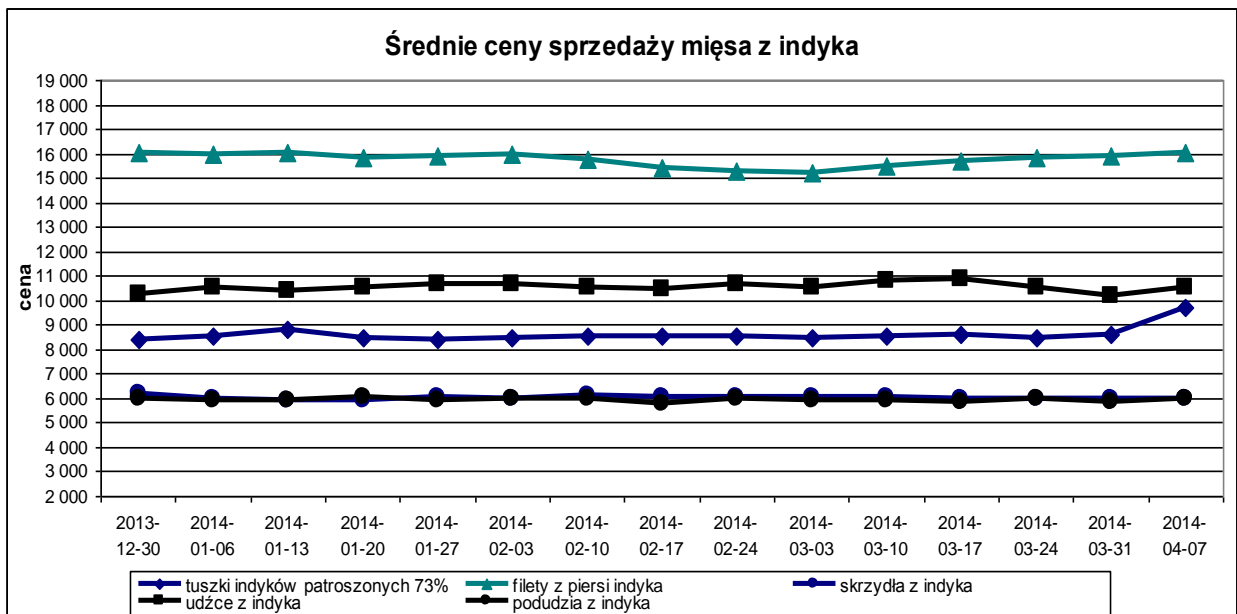
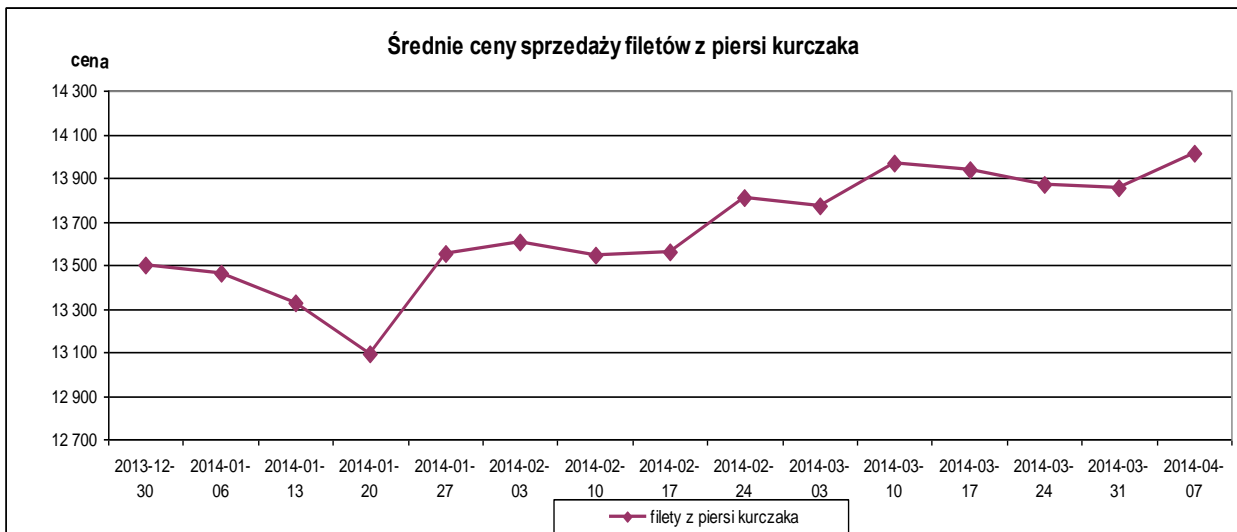
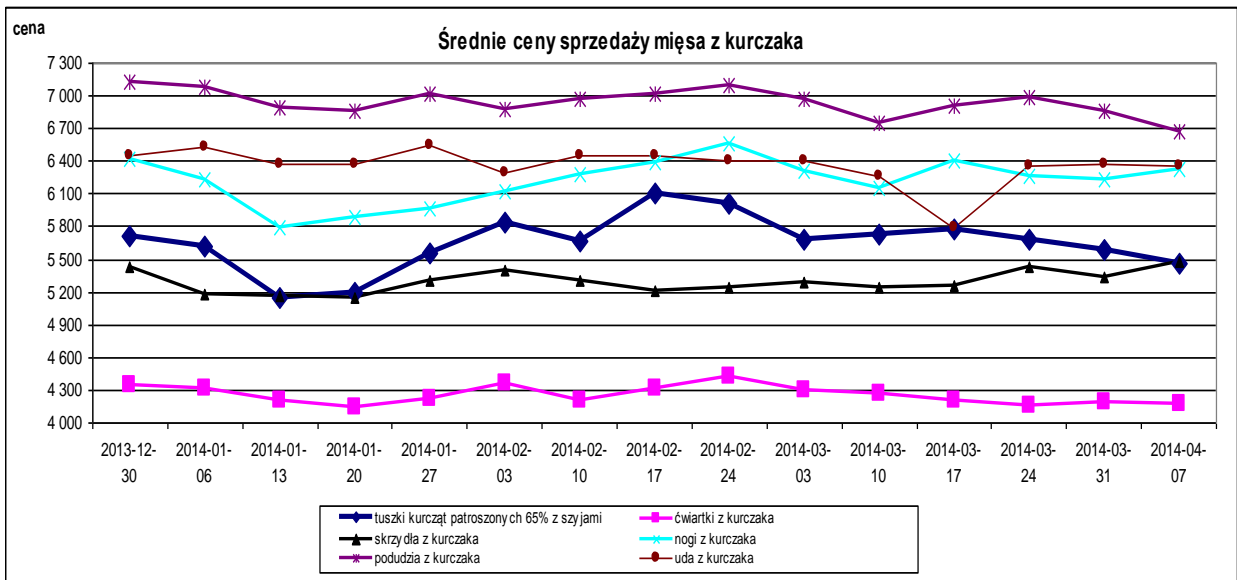

### Średnie ceny sprzedaży tuszki z kurczaka 65% w zł/kg

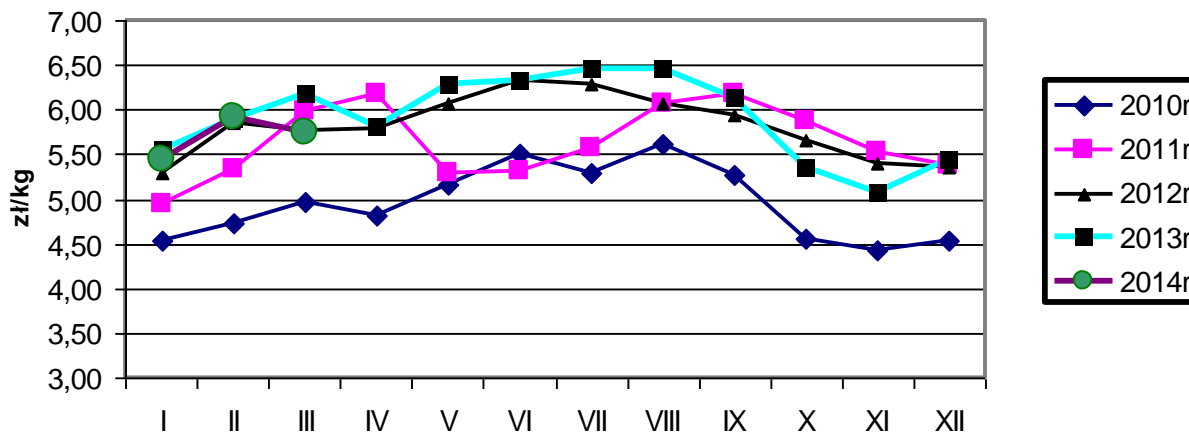

### Ceny sprzedaży filetów z piersi kurczaka w zł/kg

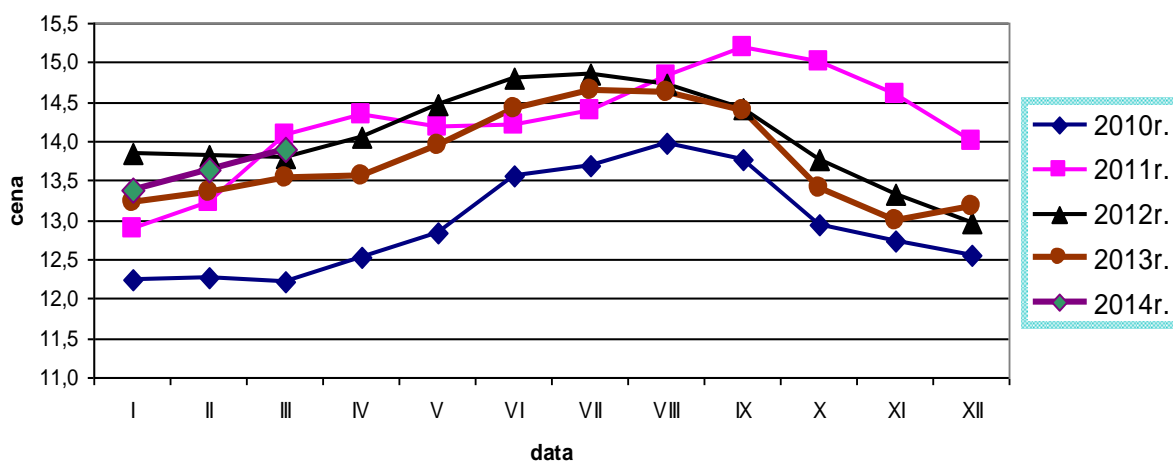

### Ceny sprzedaży tuszki z indyka w zł/kg

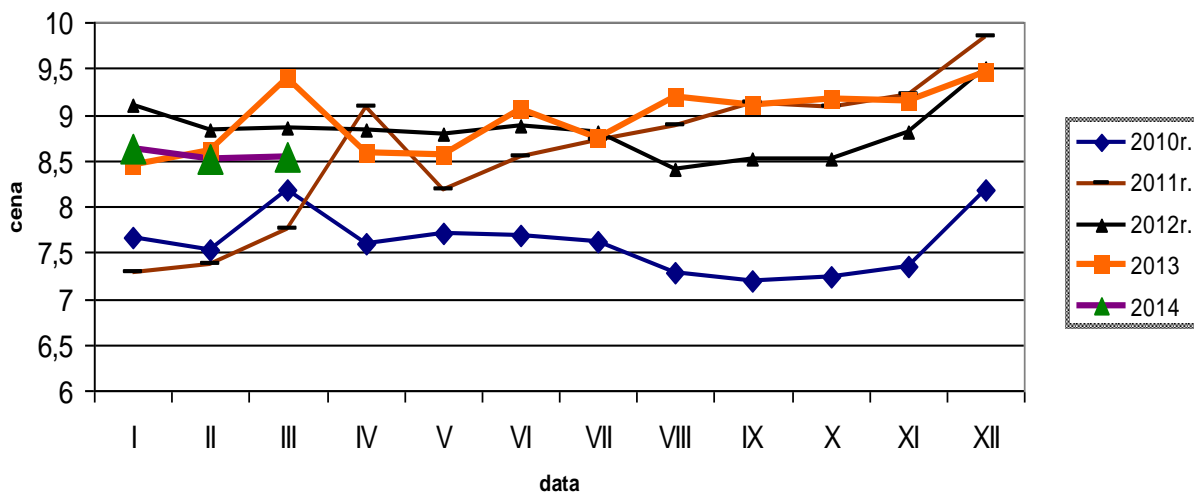

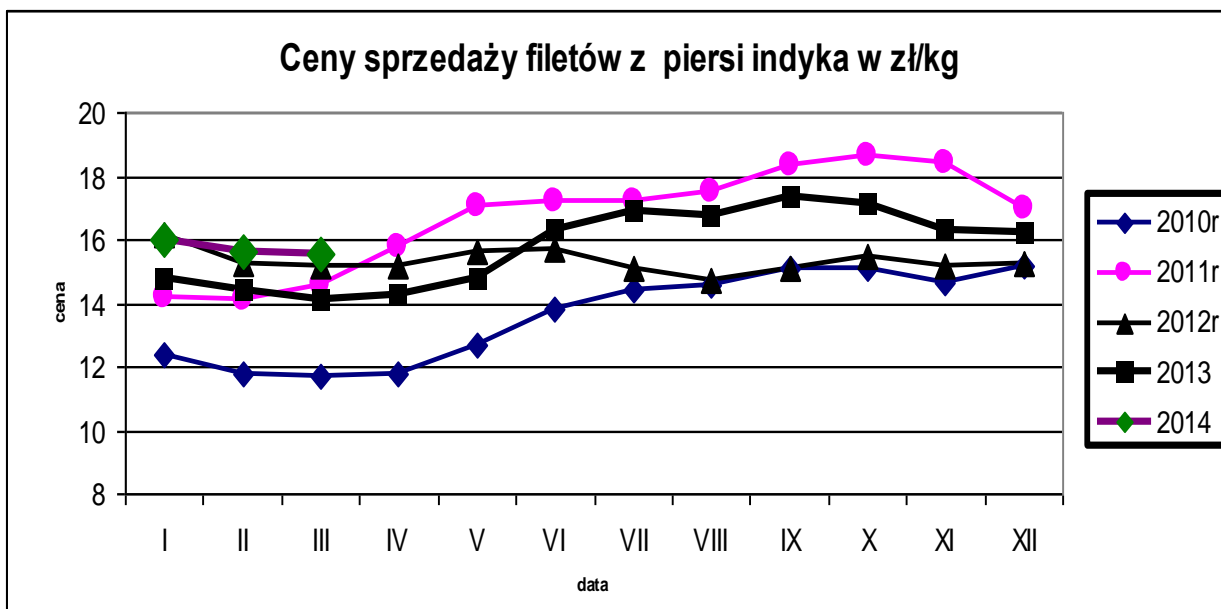

**Średnie miesięczne ceny sprzedaży kurczaków i indyków (w zł/kg)**

**KURCZAKI**

Miesiące/ Regiony	POLSKA	Północny	Centralny	Poł-wsch	Zachodni
I 2014	5,45	5,62	5,38	5,55	5,76
II 2014	5,92	5,99	5,88	6,07	5,96
III 2014	5,75	5,81	5,66	5,86	6,04

**INDYKI**

	POLSKA	Północny	Centralny	Poł-wsch	Zachodni
I 2014	8,64	n	n	n	n
II 2014	8,51	n	n	n	n
III 2014	8,53	n	n	n	n

Tygodniowe ceny tuszki z kurczaka 65% w krajach UE ( za 100kg)

		BELGIA	BULGARIA	CZECHY	DANIA	NIEMCY	ESTONIA	GRECJA	HISZPANIA	FRANCJA	CHORWACJA	IRLANDIA	WŁOCHY	CYPR	LITWA	LOTWA	WĘGRY	MALTA	HOLANDIA	AUSTRIA	POLSKA	PORTUGALIA	RUMUNIA	SŁOWENIA	SŁOWACJA	FINLANDIA	SZWECJA	ANGLIA	EU_27		
tydzień notowań	Week N°	EUR	EUR	EUR	EUR	EUR	EUR	EUR	EUR	EUR	EUR	EUR	EUR	EUR	EUR	EUR	EUR	EUR	EUR	EUR	EUR	EUR	EUR	EUR	EUR	EUR	EUR	EUR	EUR	EURO	tygodniowe zmiany cen
2013-07-01	27	192,00	150,37	194,20	249,34	264,00		208,83	178,32	235,00	206,37	180,00	255,00	257,62	184,09	154,07	167,47	221,25	203,00	198,95	153,59	180,00	176,60	206,16	184,33	270,56	233,32	155,65	198,82	- 0,7%	
2013-07-08	28	195,00	150,96	194,33	250,18	264,00		207,17	183,83	235,00	206,86	180,00	255,00	258,52	183,08	156,86	167,07	221,25	203,00	197,37	153,52	187,00	175,21	214,32	196,56	270,53	234,38	154,64	199,68	+ 0,4%	
2013-07-15	29	195,00	162,61	194,14	263,36	264,00		206,58	190,31	235,00	206,35	180,00	255,00	258,36	184,60	157,92	171,37	221,25	203,00	198,20	157,58	200,00	176,50	209,36	198,92	269,92	240,48	154,52	201,73	+ 1,0%	
2013-07-22	30	191,00	165,35	193,48	279,59	264,00		207,08	192,98	235,00	206,39	180,00	255,00	258,49	183,73	158,58	170,73	221,25	203,00	198,10	150,17	200,00	177,38	200,27	190,84	269,71	254,31	154,03	201,18	- 0,3%	
2013-07-29	31	180,00	153,59	194,10	259,69	264,00		206,92	197,15	235,00	201,54	180,00	255,00	258,49	178,01	156,61	166,61	221,25	203,00	201,16	140,83	197,00	175,65	209,22	195,56	268,54	244,34	152,70	199,16	- 1,0%	
2013-08-05	32	180,00	148,96	193,48	276,12	265,00		206,33	196,07	235,00	200,46	180,00	255,00	258,11	181,49	157,84	166,40	221,25	203,00	200,47	147,36	197,00	174,84	206,94	196,56	270,16	254,74	154,58	200,50	+ 0,7%	
2013-08-12	33	180,00	147,58	194,56	262,52	265,00		206,33	196,07	235,00	203,02	180,00	255,00	258,11	184,16	159,09	168,11	221,25	203,00	201,31	164,43	197,00	174,70	206,64	205,31	270,72	238,77	152,94	202,22	+ 0,9%	
2013-08-19	34	180,00	164,08	194,67	270,84	266,00		207,50	196,09	235,00	201,83	180,00	255,00	259,17	175,15	157,48	167,51	221,25	203,00	198,61	153,92	193,00	174,31	208,49	198,10	271,35	249,48	152,97	201,06	- 0,6%	
2013-08-26	35	180,00	168,12	195,17	263,03	265,00		206,17	192,64	235,00	202,11	180,00	257,50	258,80	179,29	155,56	165,90	221,25	203,00	199,08	145,85	180,00	173,02	207,62	186,10	270,52	241,64	152,23	199,08	- 1,0%	
2013-09-02	36	178,00	162,82	195,50	268,81	266,00		204,67	187,61	235,00	200,52	180,00	255,00	258,80	176,04	154,47	169,28	221,25	203,00	200,84	145,51	177,00	172,52	211,53	204,06	270,75	248,20	155,43	198,91	- 0,1%	
2013-09-09	37	177,00	164,61	194,48	261,99	266,00		204,67	187,59	235,00	202,73	180,00	257,50	258,80	182,14	154,00	167,35	221,25	203,00	199,52	150,43	170,00	170,48	212,07	198,43	271,13	248,93	154,40	199,19	+ 0,1%	
2013-09-16	38	175,00	152,73	194,27	256,53	266,00		204,25	187,59	235,00	199,64	180,00	240,00	258,80	181,89	154,19	169,71	221,25	203,00	198,32	147,77	170,00	170,00	208,64	204,14	269,52	227,75	155,00	196,83	- 1,2%	
2013-09-23	39	169,00	164,24	193,96	263,36	266,00		204,08	184,03	235,00	195,93	180,00	242,50	258,80	175,95	154,08	168,76	221,25	203,00	196,77	135,52	170,00	169,67	205,48	198,37	272,15	256,09	153,19	194,99	- 0,9%	
2013-09-30	40	158,00	166,36	196,28	260,36	266,00		204,08	182,99	235,00	200,92	180,00	232,50	258,80	176,27	152,15	166,10	221,50	203,00	198,00	127,59	160,00	170,26	209,44	188,40	272,91	272,03	155,02	192,60	- 1,2%	
2013-10-07	41	158,00	168,45	195,95	266,91	266,00		203,67	183,10	235,00	191,86	180,00	232,50	259,55	175,15	151,76	168,58	221,25	203,00	196,25	127,16	157,00	169,87	209,13	196,91	273,53	255,91	153,50	192,25	- 0,2%	
2013-10-14	42	158,00	169,24	195,04	255,13	266,00		204,50	182,12	235,00	194,45	180,00	232,50	259,55	175,22	151,85	170,37	221,25	201,00	198,19	131,27	157,00	170,03	206,69	197,52	273,82	261,65	153,31	192,43	+ 0,1%	
2013-10-21	43	160,00	162,68	194,21	244,80	266,00		204,50	180,34	233,00	187,78	180,00	230,00	259,55	182,77	153,08	172,26	221,25	200,00	199,25	128,38	147,00	169,87	202,10	198,11	272,60	230,35	152,98	190,57	- 1,0%	
2013-10-28	44	160,00	170,63	194,68	261,17	266,00		203,92	181,36	225,00	189,32	180,00	230,00	258,70	176,92	155,74	169,48	221,25	200,00	196,90	123,76	147,00	157,91	202,05	207,14	272,82	256,20	153,04	198,48	- 0,6%	
2013-11-04	45	165,00	148,84	190,78	265,46	266,00		203,42	174,02	225,00	189,72	180,00	230,00	258,70	177,42	145,73	168,52	222,50	200,00	195,93	120,70	143,00	157,95	204,23	190,54	272,38	246,70	156,75	188,38	- 0,6%	
2013-11-11	46	166,00	163,22	185,11	256,08	266,00		203,42	170,03	225,00	188,17	180,00	232,50	258,70	177,88	146,67	168,74	222,50	197,00	194,59	118,19	153,00	156,30	207,58	186,04	271,33	224,70	156,22	187,36	- 0,5%	
2013-11-18	47	169,00	163,22	184,26	260,63	266,00		202,00	173,04	225,00	184,36	180,00	215,00	258,70	178,36	148,16	167,69	222,50	197,00	193,99	123,54	157,00	155,99	209,15	184,96	272,36	211,01	155,99	186,79	- 0,3%	
2013-11-25	48	171,00	164,09	184,25	256,61	266,00		201,83	170,14	225,00	188,73	180,00	237,50	258,70	175,73	149,71	169,19	222,50	195,00	194,45	121,27	157,00	155,35	199,89	182,27	272,53	251,32	157,64	188,77	+ 1,1%	
2013-12-02	49	175,00	154,15	183,59	253,50	266,00		202,33	168,63	225,00	186,40	180,00	237,50	258,70	177,97	146,76	167,64	225,00	195,00	195,71	120,43	153,00	154,83	209,90	194,83	270,09	251,79	157,60	188,47	- 0,2%	
2013-12-09	50	175,00	157,19	182,96	262,45	266,00		203,83	165,38	225,00	187,61	180,00	237,50	258,70	177,59	146,33	165,89	225,00	200,00	197,48	131,60	150,00	154,89	198,10	197,36	268,97	237,39	154,48	189,41	+ 0,5%	
2013-12-16	51	175,00	158,98	183,30	204,82	266,00		202,67	165,48	225,00	191,22	180,00	242,50	258,70	177,30	146,02	166,42	225,00	200,00	197,33	131,74	153,00	154,55	179,03	191,62	269,72	237,67	154,43	188,99	- 0,2%	
2013-12-23	52	175,00	161,40	181,88	254,81	266,00		203,83	176,06	225,00	189,79	180,00	242,50	258,70	177,44	150,81	163,42	225,00	200,00	194,55	137,09	150,00	154,40	190,27	201,20	269,18	238,23	155,46	191,76	+ 1,5%	
2013-12-30	1	175,00	135,97	182,67	266,52	266,00		203,83	178,95	225,00	187,32	180,00	242,50	257,08	184,86	149,26	168,40	222,50	200,00	192,25	137,60	152,00	159,89	214,51	190,30	272,06	255,50	156,15	192,80	+ 0,5%	
2014-01-06	2	175,00	141,18	182,54	254,41	266,00		201,17	178,28	225,00	191,24	180,00	242,50	257,08	179,78	149,04	169,47	222,50	201,00	195,31	135,22	157,00	158,42	205,28	184,20	267,49	237,92	157,70	192,33	- 0,2%	
2014-01-13	3	175,00	146,85	182,38	266,15	266,00		202,75	177,30	225,00	197,33	180,00	242,50	257,08	135,63	143,66	166,53	222,50	201,00	194,54	124,36	167,00	157,80	208,15	190,49	267,34	240,12	155,93	190,94	- 0,7%	
2014-01-20	4	175,00	134,13	182,62	252,61	266,00		199,75	177,52	225,00	189,96	180,00	242,50	257,08	175,77	142,70	166,58	222,50	201,00	193,35	125,08	172,00	157,66	202,13	187,03	267,53	232,78	155,39	190,68	- 0,1%	
2014-01-27	5	175,00	163,83	182,23	255,16	266,00	193,80	200,08	178,28	225,00	188,90	180,00	237,50	257,29	179,53	148,09	171,02	221,25	201,00	193,00	132,33	172,00	158,22	194,61	178,52	265,37	235,46	156,76	191,77	+ 0,6%	
2014-02-03	6	177,00	145,58	182,56	247,92	266,00	174,42	200,42	179,07	225,00	190,84	180,00	232,50	257,29	176,46	147,25	163,05	221,25	206,00	194,17	139,60	168,00	161,56	204,03	185,42	267,92	252,64	158,23	192,91	+ 0,6%	
2014-02-10	7	178,00	148,83	183,21	258,10	266,00	165,24	199,75	181,39	225,00	191,94	180,00	232,50	259,13	184,04	144,91	165,33	221,25	206,00	194,07	136,51	168,00	162,17	209,91	194,76	263,03	248,49	159,09	193,20	+ 0,1%	
2014-02-17	8	178,00	150,34	183,76	254,48	266,00	167,28	198,75	187,47	225,00	190,24	180,00	220,00	259,13	179,65	147,39	162,78	221,25	206,00	194,09	146,82	165,00	160,93	200,91	188,98	266,31	233,11	159,84	193,69	+ 0,3%	
2014-02-24	9	178,00	137,84	183,71	240,14	266,00	164,22	199,42	191,13	225,00	187,99	180,00	220,00	259,13	176,77	146,59	160,31	221,25	206,00	195,78	144,70	157,00	163,64	206,61	182,70						



### Miesięczne ceny tuszek z kurcząt (65%) w UE ( za 100kg)

MN/100 KG		mar-13	kwi-13	maj-13	cze-13	lip-13	sie-13	wrz-13	paź-13	lis-13	gru-13	sty-14	lut-14	mar-14	change -1 year
											no price communicated				
BELGIA	EUR	188,00	188,00	186,65	190,57	191,97	180,00	174,37	158,71	166,87	174,87	175,00	177,54	181,16	-3,6%
BUŁGARIA	EUR	159,03	162,33	168,13	152,34	156,96	156,37	161,51	167,20	160,78	156,71	143,68	147,50	144,62	-9,1%
	BGN	311,03	317,48	328,83	297,95	306,99	305,82	315,88	327,02	314,45	306,50	281,01	288,49	282,85	-9,1%
CZECHY	EUR	196,37	194,80	194,97	196,24	194,04	194,40	194,63	195,25	187,02	182,96	182,49	183,21	183,76	-6,4%
	CZK	5036,9	5030,9	5044,0	5054,9	5034,2	5020,2	5017,1	5011,3	5020,2	5024,2	5014,2	5029,5	5032,9	-0,1%
DANIA	EUR	256,87	267,04	253,00	255,83	260,53	267,20	262,61	257,25	259,95	245,76	258,73	251,23	252,16	-1,8%
	DKK	1915,2	1990,8	1885,8	1907,8	1943,0	1992,7	1958,5	1918,8	1938,9	1833,4	1930,4	1874,8	1882,1	-1,7%
NIEMCY	EUR	256,68	258,77	259,00	262,27	264,00	264,87	265,97	266,00	266,00	266,00	266,00	266,00	266,71	3,9%
ESTONIA	EUR														
GRECJA	EUR	208,96	208,66	208,89	208,98	207,37	206,64	204,46	204,16	202,82	203,16	201,46	199,63	201,31	-3,7%
HISZPANIA	EUR	179,57	178,55	177,12	183,08	187,40	195,55	186,78	182,01	172,82	169,58	178,00	183,85	192,08	7,0%
FRANCJA	EUR	230,00	230,00	230,81	235,00	235,00	235,00	235,00	233,26	225,00	225,00	225,00	225,00	227,87	-0,9%
CHORWACJA	EUR							199,82	192,95	187,87	188,66	191,32	190,32	187,22	
	HRK							1517,83	1469,97	1433,70	1440,03	1460,48	1457,11	1433,61	
IRLANDIA	EUR	180,00	180,00	180,00	180,00	180,00	180,00	180,00	180,00	180,00	180,00	180,00	180,00	180,00	0,0%
WŁOCHY	EUR	217,66	231,83	247,74	260,58	255,00	255,48	248,50	231,61	228,58	240,08	241,69	227,50	223,55	2,7%
CYPR	EUR	258,49	258,46	257,44	257,62	258,27	258,53	258,80	259,30	258,70	258,60	257,11	258,54	258,73	0,1%
LITWA	EUR	179,48	181,93	181,68	178,17	183,31	179,79	178,92	177,33	177,36	177,98	169,68	179,43	179,55	0,0%
	LVL	125,86	127,47	127,19	125,05	128,75	126,34	125,71	124,62	124,64	116,68	0,00	0,00		
ŁOTWA	EUR	160,17	154,91	153,14	155,66	156,83	157,44	154,16	152,67	148,31	147,67	146,27	146,64	145,42	-9,2%
	LTL	553,04	534,88	528,76	537,47	541,52	543,61	532,29	527,14	512,09	509,86	505,06	506,33	502,09	-9,2%
WĘGRY	EUR	164,41	165,09	168,14	168,30	168,91	166,97	168,59	169,45	168,61	166,12	168,23	163,63	162,18	-1,4%
	HUF	49705,11	49353,39	49294,35	49702,01	49804,71	49988,61	50552,13	50003,62	50139,49	49870,82	50752,48	50744,59	50515,72	1,6%
MALTA	EUR	227,50	223,75	223,75	223,75	221,25	221,25	221,26	221,30	222,38	224,76	222,30	221,25	221,25	-2,7%
HOLANDIA	EUR	200,00	202,60	201,81	204,40	203,00	203,00	203,00	201,48	197,60	198,71	200,84	205,64	208,80	4,4%
AUSTRIA	EUR	196,90	197,49	199,41	200,38	198,45	200,06	198,84	197,79	194,97	195,95	193,83	194,33	194,92	-1,0%
POLSKA	EUR	147,97	140,82	150,27	148,12	152,47	151,56	144,27	128,01	121,20	130,40	130,39	141,02	137,24	-7,2%
	PLN	615,21	582,80	627,27	634,44	652,32	640,76	611,70	536,65	507,58	544,61	544,66	589,29	575,99	-6,4%
PORTUGALIA	EUR	156,16	149,80	176,26	176,27	192,26	192,81	171,63	154,03	151,80	151,71	164,26	165,57	159,84	2,4%
RUMUNIA	EUR	182,14	182,40	181,88	174,83	176,35	174,44	170,73	168,44	156,58	155,03	158,31	161,69	163,70	-10,1%
	RON	799,94	799,27	788,48	782,30	780,65	773,65	761,80	748,87	696,00	691,68	715,16	726,61	735,77	-8,0%
SŁOWENIA	EUR	209,91	202,82	212,29	209,53	207,69	207,65	209,37	206,14	205,07	195,81	204,98	204,51	202,22	-3,7%
SŁOWACJA	EUR	205,35	209,59	203,50	204,17	192,94	196,73	200,32	196,99	188,19	195,42	186,33	187,67	175,78	-14,4%
FINLANDIA	EUR	269,06	269,19	269,21	269,24	270,12	270,54	270,94	273,17	272,20	269,75	267,86	265,55	263,51	-2,1%
SZWECJA	EUR	258,82	258,48	254,09	246,03	240,98	246,07	246,02	254,59	235,11	242,51	239,69	244,14	239,38	-7,5%
	SEK	2163,45	2180,50	2177,26	2133,80	2087,55	2141,35	2135,57	2225,71	2085,33	2171,48	2119,52	2165,36	2123,42	-1,9%
ANGLIA	EUR	150,22	151,84	154,39	156,46	154,52	153,15	154,45	153,57	156,26	155,61	156,38	159,05	158,46	5,5%
	GBP	129,19	129,08	130,92	133,37	133,13	131,64	130,16	130,02	131,05	130,24	129,46	131,19	131,73	2,0%
EU	EUR	193,23	194,22	197,31	200,10	200,24	200,57	197,37	191,62	187,96	189,83	191,63	193,19	193,80	0,3%

Wykorzystanie możliwe wyłącznie z podaniem źródła

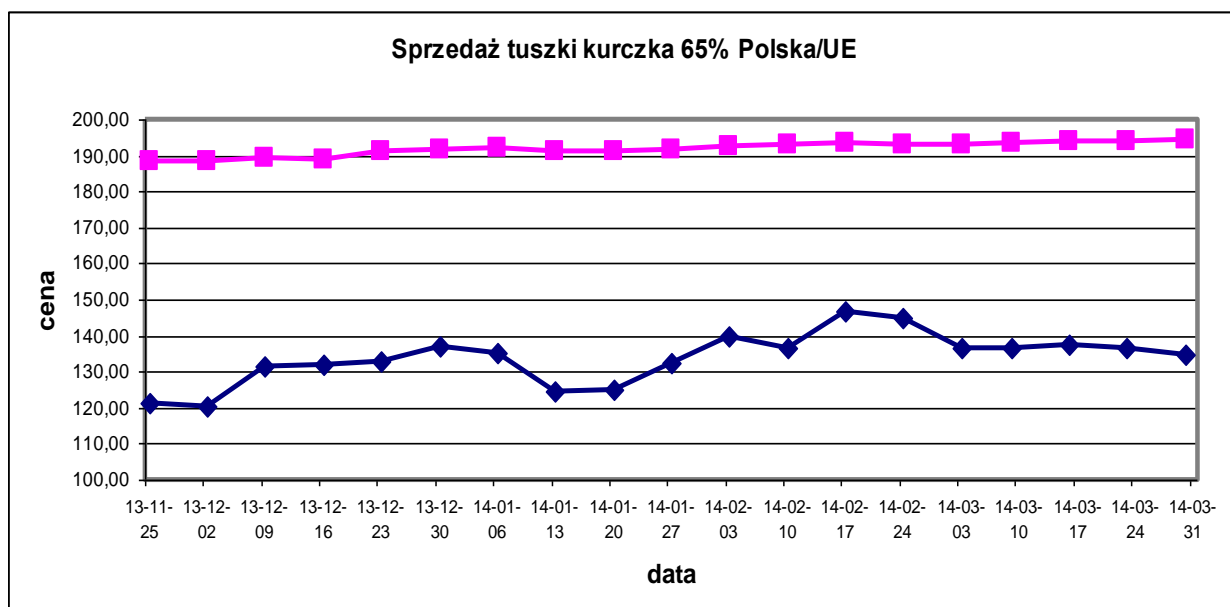

## HANDEL ZAGRANICZNY

**Polski eksport, import mięsa drobiowego i podrobów (0207) i drobiu żywego (0105) za I-II 2014r**  
(dane wstępne w trakcie weryfikacji-mogą być obarczone błędami)

### Mięso drobiowe - kod CN 0207

*WAŻNIEJSZE KRAJE*

<b>EKSPORT</b>							
<b>I-II 2013r</b>				<b>I-II 2014r</b>			
Kraj	Wartość [tys. EUR]	Wartość [tys. PLN]	Wolumen [tony]	Kraj	Wartość [tys. EUR]	Wartość [tys. PLN]	Wolumen [tony]
<b>OGÓLEM</b>	<b>159 978</b>	<b>658 198</b>	<b>88 997</b>	<b>OGÓLEM</b>	<b>186 201</b>	<b>777 153</b>	<b>98 502</b>
Niemcy	31 800	130 816	13 123	Niemcy	44 643	186 317	17 410
Wielka Brytania	21 154	87 065	7 579	Wielka Brytania	21 832	91 125	7 894
Republika Czeska	15 960	65 714	8 744	Francja	17 289	72 158	7 144
Francja	14 748	60 641	6 728	Republika Czeska	16 313	68 082	9 351
Niderlandy	14 256	58 599	8 444	Niderlandy	14 732	61 499	8 038
Słowacja	8 480	34 880	5 650	Słowacja	8 415	35 123	5 630
Bułgaria	5 307	21 837	5 020	Benin	6 432	26 855	5 202
Litwa	5 158	21 210	3 847	Hongkong	5 506	22 985	4 584
Hongkong	5 044	20 734	4 000	Belgia	5 416	22 606	2 068
Węgry	4 090	16 811	2 305	Bułgaria	5 033	21 001	5 181
Hiszpania	3 560	14 675	1 475	Hiszpania	4 392	18 327	1 693
Dania	3 206	13 179	2 216	Litwa	3 979	16 607	2 870
Belgia	3 002	12 353	995	Węgry	3 441	14 359	1 922
Benin	2 861	11 784	2 080	Irlandia	3 380	14 113	996
Austria	2 308	9 498	1 287	Austria	3 136	13 091	1 688
Rumunia	2 295	9 450	1 706	Dania	3 059	12 772	1 688

*dane wstępne*

## Mięso drobiowe - kod CN 0207

### WAŻNIEJSZE KRAJE

IMPORT							
I-II 2013r				I-II 2014r			
Kraj	Wartość [tys. EUR]	Wartość [tys. PLN]	Wolumen [tony]	Kraj	Wartość [tys. EUR]	Wartość [tys. PLN]	Wolumen [tony]
<b>OGÓLEM</b>	<b>7 098</b>	<b>29 195</b>	<b>7 495</b>	<b>OGÓLEM</b>	<b>8 036</b>	<b>33 545</b>	<b>6 756</b>
Niemcy	2 151	8 853	2 627	Wielka Brytania	2 134	8 906	1 186
Wielka Brytania	1 299	5 350	1 446	Węgry	1 617	6 750	2 310
Włochy	1 131	4 642	1 110	Niemcy	1 487	6 207	1 451
Węgry	1 055	4 337	1 167	Włochy	717	2 992	649
Francja	283	1 161	128	Niderlandy	710	2 963	319
Finlandia	241	1 001	231	Francja	522	2 176	285
Niderlandy	210	860	350	Irlandia	243	1 015	61
Brazylia	203	826	53	Dania	160	669	112
Słowacja	135	562	47	Finlandia	108	451	91
Republika Czeska	93	381	68	Rumunia	92	385	40
Litwa	81	336	54	Słowacja	67	279	23
Irlandia	54	220	64	Belgia	48	199	56
Belgia	43	177	66	Litwa	42	176	32
Austria	32	135	32	Hiszpania	33	140	83
Chiny	30	124	6	Republika Czeska	32	132	35
Łotwa	18	73	17	Łotwa	19	78	19

dane wstępne

## drób żywy - kod CN 0105

### WAŻNIEJSZE KRAJE

EKSPORT							
I-II 2013r				I-II 2014r			
Kraj	Wartość [tys. EUR]	Wartość [tys. PLN]	Wolumen [tony]	Kraj	Wartość [tys. EUR]	Wartość [tys. PLN]	Wolumen [tony]
<b>OGÓLEM</b>	<b>8 153</b>	<b>33 528</b>	<b>2 153</b>	<b>OGÓLEM</b>	<b>8 707</b>	<b>36 338</b>	<b>3 449</b>
Ukraina	2 761	11 359	326	Niemcy	4 096	17 096	2 993
Niemcy	2 125	8 706	1 354	Ukraina	2 756	11 499	327
Białoruś	1 883	7 756	204	Rosja	754	3 148	22
Rosja	719	2 971	28	Białoruś	668	2 790	72
Litwa	457	1 873	140	Litwa	249	1 040	27
Republika Czeska	146	607	98	Turcja	74	310	1

dane wstępne

## drób żywy - kod CN 0105

### WAŻNIEJSZE KRAJE

IMPORT							
I-II 2013r				I-II 2014r			
Kraj	Wartość [tys. EUR]	Wartość [tys. PLN]	Wolumen [tony]	Kraj	Wartość [tys. EUR]	Wartość [tys. PLN]	Wolumen [tony]
<b>OGÓLEM</b>	<b>14 747</b>	<b>60 655</b>	<b>8 774</b>	<b>OGÓLEM</b>	<b>20 794</b>	<b>86 801</b>	<b>13 022</b>
Niemcy	3 257	13 374	1 365	Niemcy	4 913	20 508	1 942
Niderlandy	3 153	12 977	1 668	Republika Czeska	4 471	18 667	3 203
Republika Czeska	2 659	10 930	1 730	Niderlandy	3 863	16 125	2 315
Słowacja	2 637	10 842	3 097	Słowacja	2 815	11 754	3 521
Francja	925	3 798	51	Austria	1 740	7 257	880
Dania	469	1 934	54	Dania	719	3 002	61
Włochy	332	1 360	22	Francja	664	2 771	33
Węgry	328	1 353	522	Wielka Brytania	566	2 362	10
Austria	307	1 272	12	Litwa	407	1 699	525
Litwa	236	968	197	Węgry	341	1 427	502

dane wstępne

**\* - Dane wstępne**

Źródło: Ministerstwo Finansów

wykonała: M. Czeżko

Biuletyn „*Rynek mięsa drobiowego*” ukazuje się w każdy czwartek o godz. 13<sup>00</sup>.

**Wydawca:**

Ministerstwo Rolnictwa i Rozwoju Wsi, Departament Rynków Rolnych

ul. Wspólna 30

00-930 Warszawa

tel. (022) 623-16-06

fax (022) 623-27-06

Internet: [strona ZSRiR](#)

**Autor:**

Małgorzata Czeżko, tel. (022) 623-16-06; E-mail: [Malgorzata.Czeżko@minrol.gov.pl](mailto:Malgorzata.Czeżko@minrol.gov.pl)

**Warunki otrzymywania biuletynu:**

Biuletyn udostępniany jest wszystkim zainteresowanym bezpłatnie.