

ZINTEGROWANY SYSTEM ROLNICZEJ INFORMACJI RYNKOWEJ

(podstawa prawna: ustawa o rolniczych badaniach rynkowych z dnia 30 marca 2001 r.)

RYNEK MIĘSA DROBIOWEGO

Nr 18/2013
9 maja 2013 r.

NOTOWANIA Z OKRESU: 29.04-5.05.2013r.

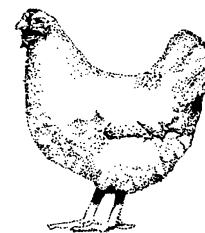

Badanie cen skupu i sprzedaży prowadzone jest na reprezentatywnej próbie, natomiast cen giełdowych na wybranych giełdach towarowych. Średnie ceny netto liczone są jako średnia ważona.

Średnie ceny skupu w zakładach drobiarskich

Z uwagi na zbyt małą ilość podmiotów przysyłających dane nie prezentujemy cen towarów we wszystkich regionach (nieidentyfikowalność danych rynkowych).

TOWAR	POLSKA		MAKROREGIONY*							
	cena w zł/tonę	Zmiana ceny [%]	PÓŁNOCNY		CENTRALNY		POŁUD-WSCHOD		ZACHODNI	
			cena w zł/tonę	Zmiana ceny [%]	cena w zł/tonę	Zmiana ceny [%]	cena w zł/tonę	Zmiana ceny [%]	cena w zł/tonę	Zmiana ceny [%]
kurczęta typu brojler	3 834,7	0,4	3 910,8	0,1	3 798,2	0,8	3 885,2	1,0	3 851,7	-0,1
indory	5 843,5	1,6	5 884,7	1,0	5 700,0				5 716,9	1,8
indyczki	5 384,8	-0,7	5 344,6	-1,8	5 447,5	-0,2	5 450,0	0,9		
kaczki typu brojler	5 758,3	4,5								
gęsi typu brojler										
gęsi tuczone										
kury nieśne ze stad reprodukcyjnych										
kury nieśne ze stad towarowych										
kury mięsne ze stad reprodukcyjnych										
kury mięsne ze stad towarowych										

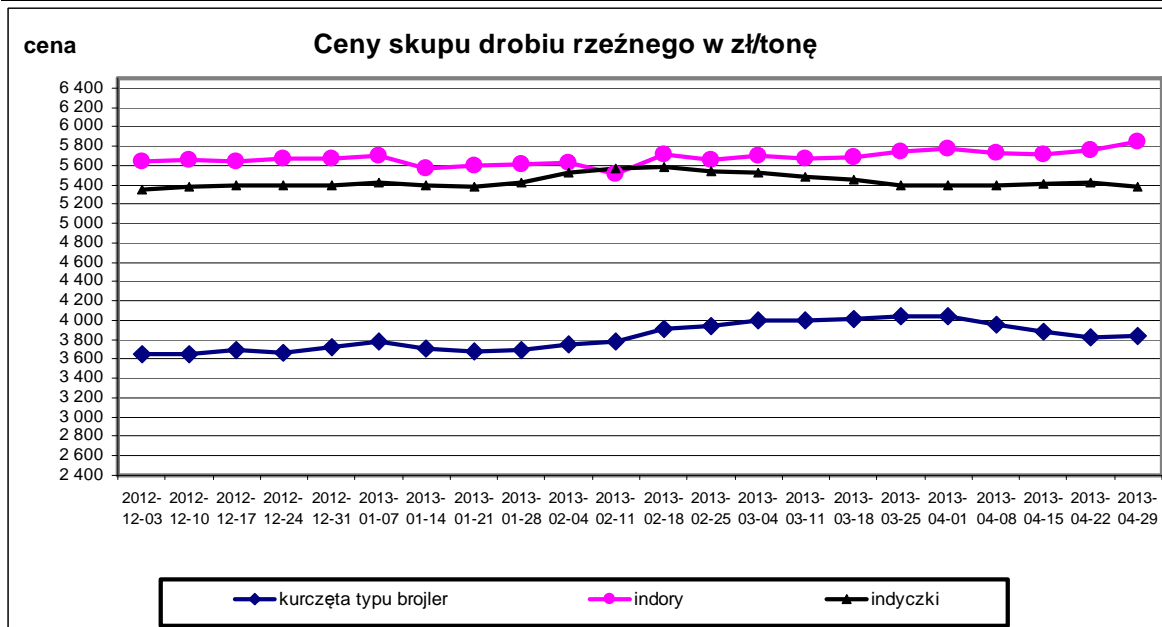

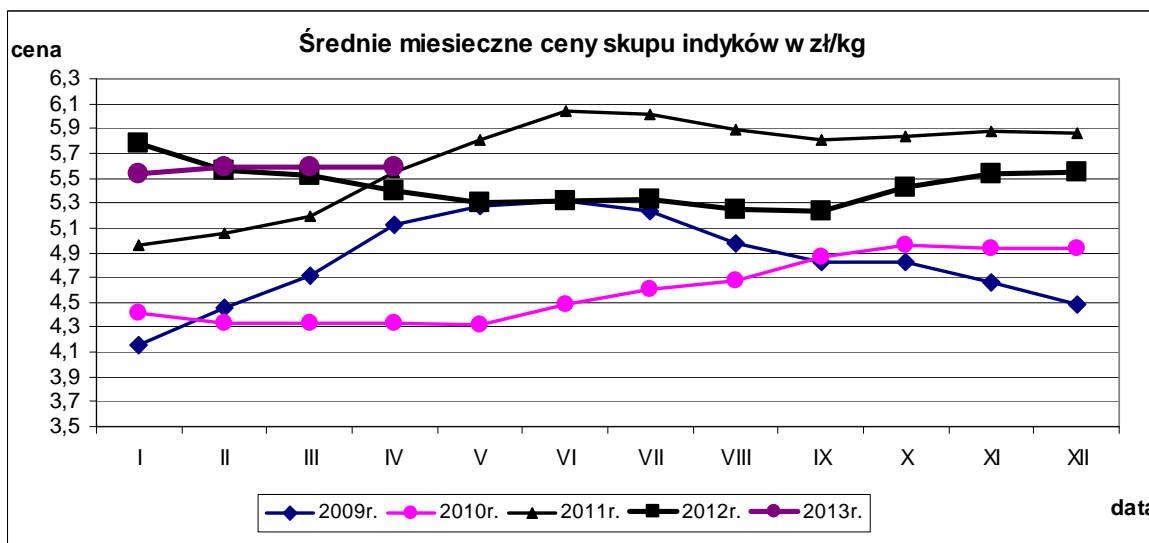
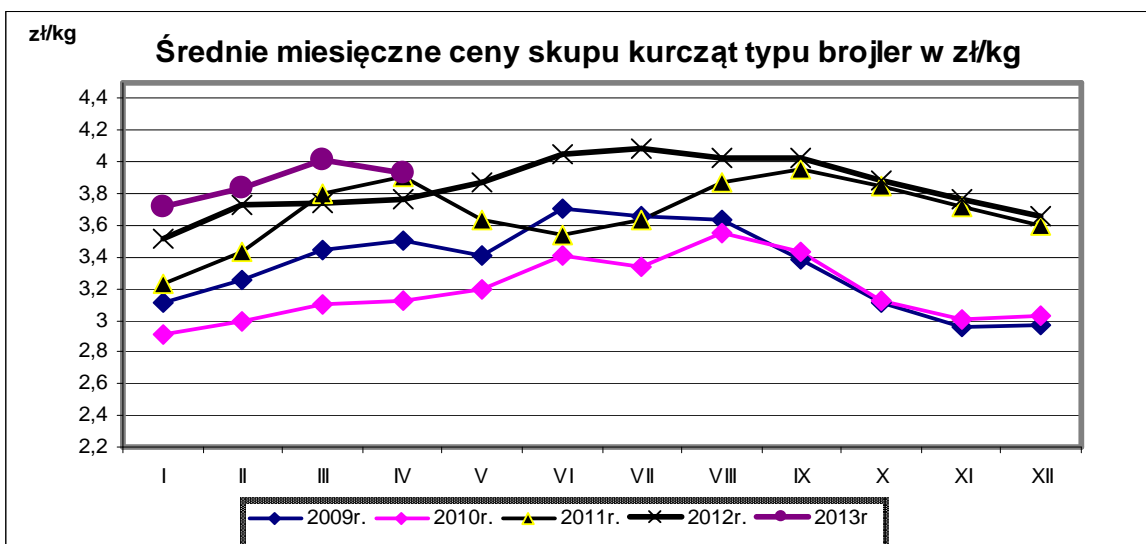

Porównanie aktualnych cen skupu i sprzedaży drobiu (29.04-5.05.2013r) z cenami w analogicznym okresie roku 2012 i ubiegłym tygodniem.

Towar	CENA [zł/kg]					OBROTY	
	5.05.2013	28.04.2013	6.05.2012	Zmiana tygodniowa	Zmiana roczna	Zmiana tygodniowa	Zmiana roczna
Średnie ceny skupu drobiu rzeźnego							
Kurczęta typu brojler	3,83	3,82	3,77	0,4%	1,7%	↓	↓
Indory	5,84	5,75	5,41	1,6%	8,0%	↑	↑
Indyczki	5,38	5,42	5,20	-0,7%	3,6%	↓	↑
Kaczki typu brojler	5,76	5,51	5,34	4,5%	7,8%	↑	↑
Tuszki kurcząt patroszonych 65%	5,92	5,60	5,93	5,7%	-0,1%	↓	↓
Ćwiartki z kurczaka	4,67	4,69	4,92	-0,5%	-5,1%	↓	↓
Filety z piersi kurczaka	13,50	13,28	14,23	1,7%	-5,2%	↑	↑
Filety z piersi indyka	14,77	14,33	15,27	3,0%	-3,3%	↓	↓
Skrzydła z indyka	5,92	5,95	5,98	-0,6%	-1,1%	↑	↔
Udźce z indyka	9,68	9,67	10,03	0,1%	-3,5%	↓	↔
Podudzia z indyka	5,59	5,49	5,45	1,7%	2,5%	↓	↑

Średnie miesięczne ceny skupu kurcząt i indyków (typ brojler, w zł/kg)

Miesiące/ Regiony	KURCZĘTA				
	POLSKA	Północny	Centralny	Poł-wsch	Zachodni
I 2013	3,72	3,85	3,66	3,76	3,73
II 2013	3,84	3,95	3,83	3,84	3,82
III 2013	4,01	4,07	4,02	4,06	3,94
IV 2013	3,93	4,00	3,91	3,93	3,91
	INDYKI				
	POLSKA	Północny	Centralny	Poł-wsch	Zachodni
I 2013	5,54	5,58	5,57	5,46	5,45
II 2013	5,59	5,63	5,59	5,53	5,52
III 2013	5,59	5,63	5,55	5,46	5,53
IV 2013	5,59	5,68	5,44	5,41	5,53

Średnie ceny sprzedaży w zakładach drobiarskich

Ceny sprzedaży mięsa drobiowego za okres: 29.04-5.05.2013r

TOWAR	POLSKA		MAKROREGIONY*							
			PÓŁNOCNY		CENTRALNY		POŁUD-WSHOD		ZACHODNI	
	cena w zł/tonę	Zmiana ceny [%]	cena w zł/tonę	Zmiana ceny [%]	cena w zł/tonę	Zmiana ceny [%]	cena w zł/tonę	Zmiana ceny [%]	cena w zł/tonę	Zmiana ceny [%]
tuszki kurcząt patroszonych 65% bez szwyj	6 481	0,9	6 997	3,4	6 452	-0,3			6 446	3,8
tuszki kurcząt patroszonych 65% z szyjami	5 906	6,5	5 938	0,6	5 886	7,8	5 906	6,4	6 043	1,7
tuszki indyków patroszonych 73%	8 473	-1,7	9 371	-0,4	9 986	9,4			8 285	-1,8
ćwiartki z kurczaka	4 668	-0,5	5 200	5,6	4 638	2,0	4 888	7,0	4 880	0,6
skrzydła z kurczaka	5 891	0,4	6 617	1,3	5 584	4,0	4 997	0,9	6 388	-2,4
filety z piersi kurczaka	13 495	1,7	13 408	3,2	13 239	1,1	13 045	1,2	14 048	-1,0
nogi z kurczaka	6 676	2,4	6 825	-5,0	6 835	5,6	7 722	3,0	6 407	2,6
podudzia z kurczaka	7 248	0,3	7 340	0,1	7 424	0,8	7 606	1,1	6 864	-0,8
uda z kurczaka	6 568	0,7	6 527	-0,7	6 801	0,8	6 979	4,5	6 213	0,4
filety z piersi indyka	14 766	3,0	14 512	1,5	17 062	20,1	13 881	3,4	14 800	2,0
skrzydła z indyka	5 915	-0,6	5 885	-0,6	5 732	-0,9	6 173	2,8	6 080	-1,5
udźce z indyka	9 679	0,1	9 415	-0,8	9 435	-1,5	9 763	-1,3	10 474	2,2
podudzia z indyka	5 588	1,7	5 832	-0,9	6 122	2,7			5 263	1,2
wątroby z kurczaka	3 767	-2,3	4 097	-3,9	3 460	-7,5	5 203	9,0	3 838	8,2
wątroby z indyka	5 296	0,1	5 371	-1,8	5 576	7,7			5 046	-0,1

Ceny sprzedaży mięsa drobiowego (LUZEM) za okres:

2013-04-29 - 2013-05-05

TOWAR	POLSKA		MAKROREGIONY*							
	cena w zł/tonę	Zmiana ceny [%]	PÓŁNOCNY		CENTRALNY		POŁUD-WSHOD		ZACHODNI	
			cena w zł/tonę	Zmiana ceny [%]	cena w zł/tonę	Zmiana ceny [%]	cena w zł/tonę	Zmiana ceny [%]	cena w zł/tonę	Zmiana ceny [%]
tuszki kurcząt patroszonych 65% bez szyj	6 481,4	0,9	6 996,7	3,4	6 452,2	-0,3			6 446,5	3,8
tuszki kurcząt patroszonych 65% z szyjami	5 850,9	7,1	5 918,8	0,6	5 840,9	8,4	5 849,7	7,6	5 892,8	2,3
tuszki indyków patroszonych 73%	8 473,4	-1,7	9 370,6	-0,4	9 986,4	9,7			8 285,1	-1,8
ćwiartki z kurczaka	4 650,3	1,7	5 004,8	7,6	4 628,6	5,3	4 879,8	7,2	4 834,4	1,0
skrzydła z kurczaka	5 741,3	0,3	6 582,2	2,9	5 180,9	3,9	4 953,1	2,1	6 402,9	-2,8
filety z piersi kurczaka	13 119,8	2,8	13 153,4	3,4	12 353,1	0,6	12 990,1	1,4	14 025,4	0,2
nogi z kurczaka	6 513,7	1,9	6 824,4	-5,0	6 600,3	6,7	6 680,0	1,8	6 362,7	2,4
podudzia z kurczaka	6 692,9	0,6	6 959,1	1,2	6 893,1	1,1	7 232,1	-1,1	6 191,7	-1,1
uda z kurczaka	6 102,1	1,2	6 323,9	-0,3	6 325,6	0,3	6 457,2	2,1	5 550,3	3,9
filety z piersi indyka	14 387,6	3,2	14 010,9	1,6	15 005,0	12,5	13 880,6	3,4	14 784,3	2,1
skrzydła z indyka	5 874,4	0,3	5 826,3	0,8	5 624,0	-2,0	6 172,7	2,8	6 072,3	-1,5
udźce z indyka	9 700,4	-0,5	9 419,2	-1,7	9 428,9	-1,5			10 471,6	2,2
podudzia z indyka	5 412,6	0,9	5 500,4	-2,0	5 864,7	4,0			5 256,5	1,1
wątroby z kurczaka	3 709,4	-2,0	4 055,4	-2,9	3 401,4	-7,2	5 399,3	10,5	3 599,2	6,1
wątroby z indyka	5 080,5	-0,1	5 071,1	-3,0	5 211,1	8,5			5 028,5	-0,4

Ceny sprzedaży mięsa drobiowego (KONFEKCYJONOWANE) za okres: 29.04-5.05.2013

TOWAR	POLSKA		MAKROREGIONY*							
	cena w zł/tonę	Zmiana ceny [%]	PÓŁNOCNY		CENTRALNY		POŁUD-WSHOD		ZACHODNI	
			cena w zł/tonę	Zmiana ceny [%]	cena w zł/tonę	Zmiana ceny [%]	cena w zł/tonę	Zmiana ceny [%]	cena w zł/tonę	Zmiana ceny [%]
tuszki kurcząt patroszonych 65% bez szyj										
tuszki kurcząt patroszonych 65% z szyjami	6 718,0	-0,5	6 625,5	2,7	6 784,9	0,0	6 559,7	-1,7	6 710,8	-1,2
tuszki indyków patroszonych 73%										
ćwiartki z kurczaka	5 659,2	-1,6	5 835,2	-0,7	5 676,6	-0,9	5 077,3	0,7	5 504,5	-4,7
skrzydła z kurczaka	7 151,8	4,1	6 816,6	-3,7	7 820,6	7,9	5 454,3	-4,5	5 997,4	4,5
filety z piersi kurczaka	14 417,0	0,4	14 017,6	2,5	14 730,5	1,0	13 632,1	-0,9	14 121,3	-2,6
nogi z kurczaka	8 117,6	0,6	7 198,9	-14,5	8 115,8	1,5	10 930,4	0,3	7 155,1	0,3
podudzia z kurczaka	7 606,5	0,7	7 540,6	0,2	7 711,8	0,9	8 590,2	8,0	7 434,4	-0,1
uda z kurczaka	6 908,2	1,1	6 731,1	0,1	7 004,3	1,0	8 199,8	5,6	6 819,1	0,7
filety z piersi indyka	15 480,6	-1,0	15 176,8	-2,3					14 884,5	1,6
skrzydła z indyka	6 047,3	-9,2	5 990,7	-9,4					6 824,4	-0,2
udźce z indyka	9 417,8	3,0	9 382,5	2,9					10 841,3	1,6
podudzia z indyka	7 354,5	0,1	7 384,3	0,6					6 630,3	2,2
wątroby z kurczaka	4 767,4	-1,1	5 103,1	0,7	5 437,5	1,7	3 235,4	-0,9	4 975,3	4,0
wątroby z indyka	6 020,2	-3,0	5 810,0	-3,6					5 485,5	5,7

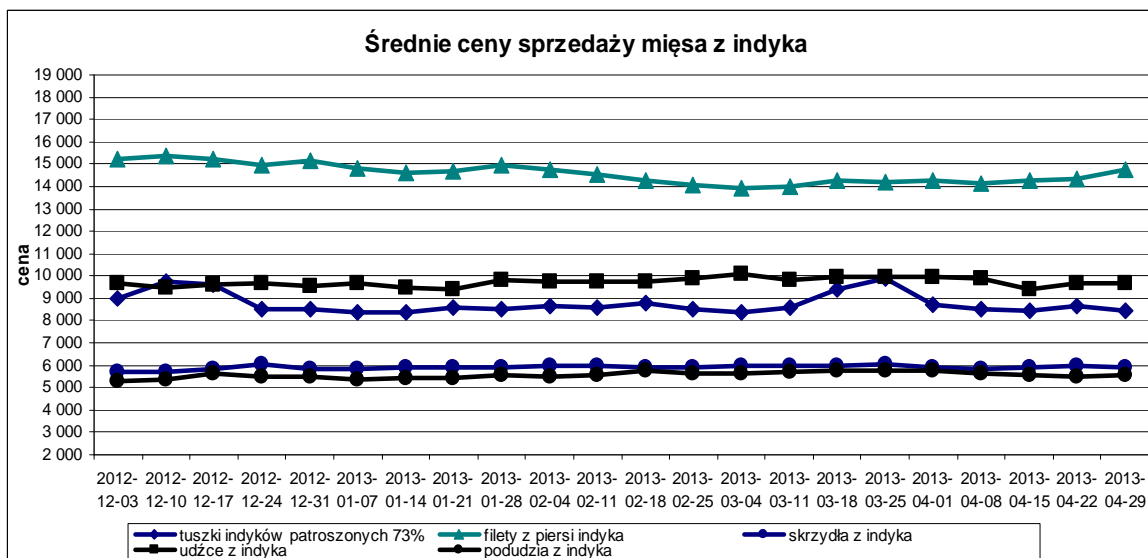
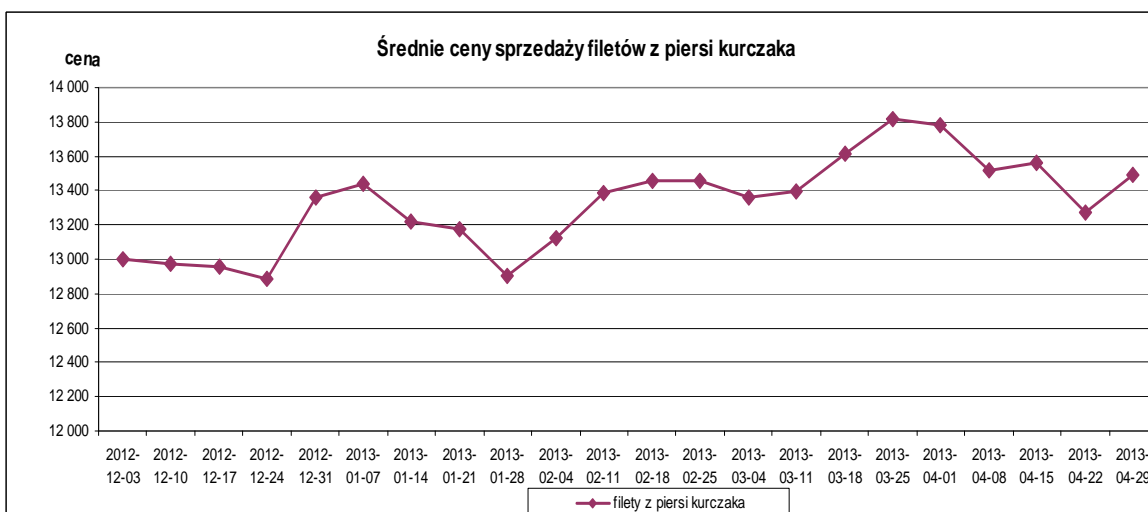
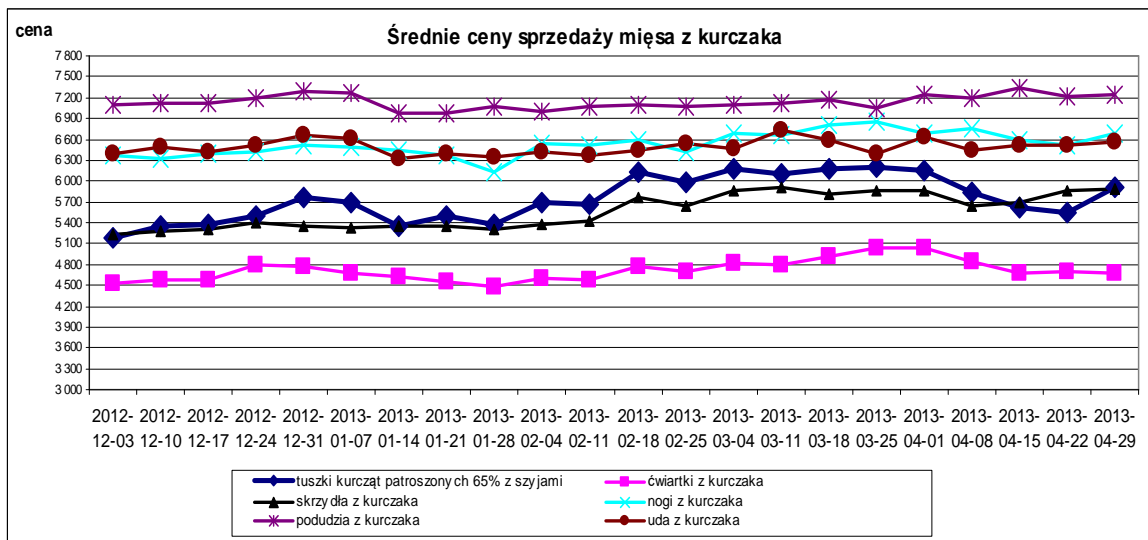

Średnie ceny sprzedaży tuszki z kurczaka 65% w zł/kg

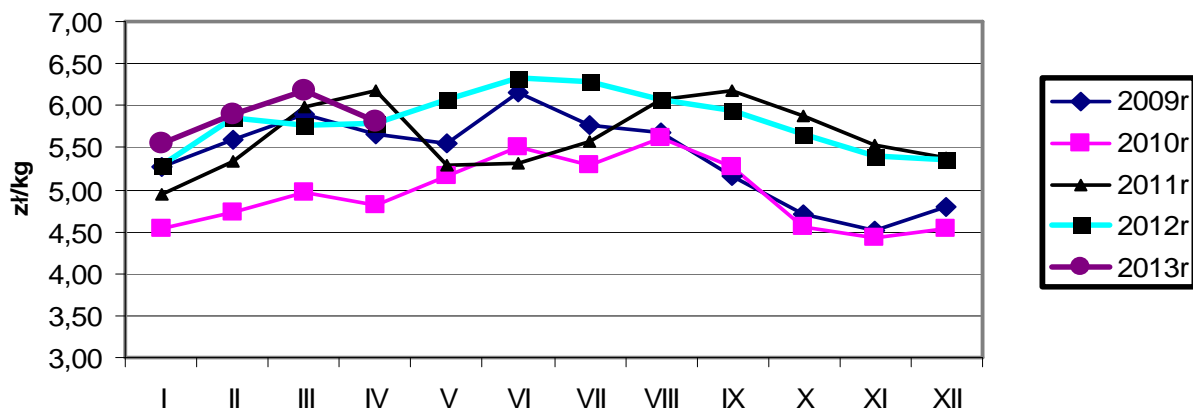

Ceny sprzedaży filetów z piersi kurczaka w zł/kg

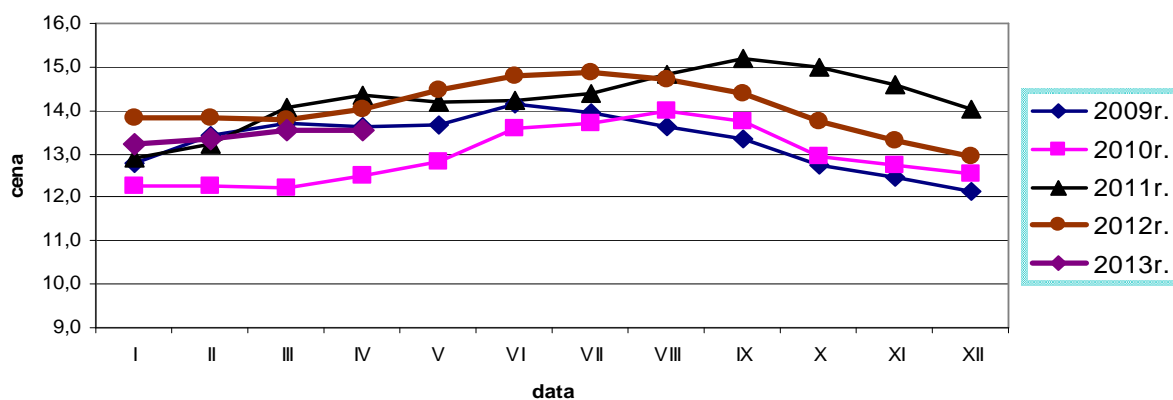

Ceny sprzedaży tuszki z indyka w zł/kg

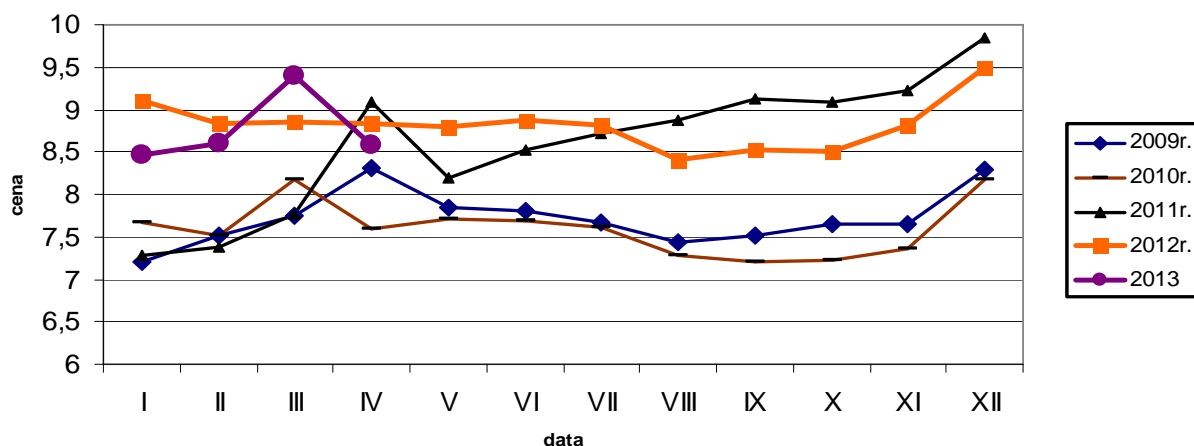

Ceny sprzedaży filetów z piersi indyka w zł/kg

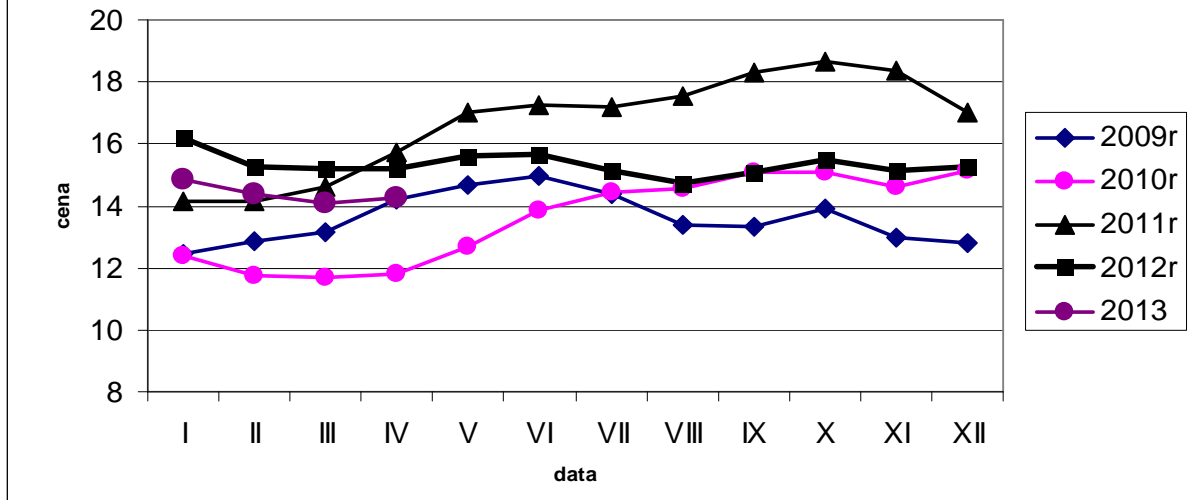

Średnie ceny sprzedaży mięsa z kurczaka
tuszka kurczaka 65%
(w euro i walucie krajowej za 100 kg)

		17-02-13	24-02-13	3-03-13	10-03-13	17-03-13	24-03-13	31-03-13	7-04-13	14-04-13	21-04-13	28-04-13	5-05-13	zmiany 1 mc
BELGIA	EUR	189,00	192,00	188,00	188,00	188,00	188,00	188,00	188,00	188,00	188,00	188,00	188,00	0,0%
BUŁGARIA	EUR	179,99	177,70	157,15	140,49	166,04	174,90	155,49	167,84	154,58	175,16	150,96	150,96	
	BGN	352,02	347,54	307,36	274,78	324,75	342,07	304,10	328,26	302,33	342,57	295,25	295,25	
CZECHY	EUR	198,31	198,40	196,97	196,83	196,67	195,59	196,12	195,29	194,63	194,27	194,78	194,78	
	CZK	5 025,1	5 047,4	5 042,6	5 031,3	5 030,3	5 029,1	5 054,3	5 036,5	5 027,2	5 024,6	5 036,2	5 036,2	
DANIA	EUR	238,99	234,06	250,74	251,34	254,24	270,58	253,96	266,42	262,90	278,04	267,19	244,66	-8,4%
	DKK	1 783,0	1 746,0	1 870,0	1 874,0	1 896,0	2 017,0	1 893,0	1 986,0	1 960,0	2 073,0	1 992,0	1 824,0	-8,4%
NIEMCY	EUR	256,00	256,00	256,00	256,00	257,00	257,00	257,00	258,00	259,00	259,00	259,00	259,00	0,0%
ESTONIA	EUR													
GRECJA	EUR	209,21	209,21	208,93	209,07	208,93	208,93	208,93	208,64	208,71	208,64	208,64	208,64	
HISZPANIA	EUR	188,80	187,33	177,76	177,64	179,11	179,99	182,30	180,78	179,08	178,01	177,12	175,73	-0,8%
FRANCJA	EUR	230,00	230,00	230,00	230,00	230,00	230,00	230,00	230,00	230,00	230,00	230,00	230,00	0,0%
IRLANDIA	EUR	180,00	180,00	180,00	180,00	180,00	180,00	180,00	180,00	180,00	180,00	180,00	180,00	0,0%
WŁOCHY	EUR	205,00	205,00	207,50	210,00	215,00	225,00	225,00	230,00	230,00	230,00	235,00	240,00	2,1%
CYPR	EUR	257,34	257,34	258,14	258,53	258,53	258,52	258,52	258,52	258,52	258,52	258,52	257,62	-0,3%
ŁOTWA	EUR	181,81	180,55	185,54	186,93	180,33	173,09	174,98	182,56	184,42	183,55	178,76	176,44	-1,3%
	LVL	127,20	126,32	129,92	130,99	126,44	121,46	122,80	128,04	129,25	128,56	125,15	123,50	-1,3%
LITWA	EUR	154,32	158,27	167,77	157,35	165,14	160,22	165,15	156,88	156,55	153,46	153,19	153,44	0,2%
	LTL	532,82	546,48	579,26	543,29	570,21	553,21	535,70	541,67	540,53	529,85	528,93	529,79	0,2%
WĘGRY	EUR	168,95	166,90	169,70	165,37	163,35	165,50	161,17	164,58	167,57	166,96	160,85	166,50	3,5%
	HUF	49 276	48 735	50 010	49 237	49 631	50 651	49 171	49 763	49 828	49 434	48 287	49 696	2,9%
MALTA	EUR	0,00		No data received since january 2013										
HOLANDIA	EUR	200,00	200,00	200,00	200,00	200,00	200,00	200,00	200,00	200,00	205,00	205,00	204,00	-0,5%
AUSTRIA	EUR	197,50	196,34	197,40	198,21	197,38	197,99	193,79	198,88	197,39	196,40	196,60	199,89	1,7%
POLSKA	EUR	136,41	147,38	144,28	149,20	147,57	148,23	148,44	147,74	142,19	137,33	135,43	142,85	5,5%
	PLN	569,40	614,50	599,40	618,00	611,90	617,60	620,10	617,80	586,40	564,30	560,00	592,20	5,8%
PORTUGALIA	EUR	165,00	158,00	153,00	163,00	160,00	150,00	153,00	147,00	147,00	147,00	153,00	168,00	9,8%
RUMUNIA	EUR	184,36	183,97	183,97	184,16	182,09	180,70	180,82	181,87	181,14	182,39	183,20	185,86	1,5%
	RON	810,00	806,00	804,00	803,00	798,00	798,00	799,00	804,00	797,00	798,00	797,00	803,00	0,8%
SLOWENIA	EUR	213,83	212,46	219,42	209,00	211,08	210,54	204,94	176,46	213,96	210,92	207,96	209,77	0,9%
SŁOWACJA	EUR	202,81	204,13	212,84	201,08	202,54	208,07	206,50	206,91	211,66	211,03	211,25	211,25	
FINLANDIA	EUR	267,81	268,36	267,38	267,46	269,81	270,39	269,30	270,74	268,17	268,34	269,40	269,59	0,1%
SZWECJA	EUR	256,61	243,47	236,67	246,08	265,52	266,83	266,34	249,99	255,65	283,39	245,69	255,64	4,0%
	SEK	2 184,0	2 058,0	1 995,0	2 051,0	2 213,0	2 233,0	2 229,0	2 091,0	2 135,0	2 392,0	2 103,0	2 184,0	3,9%
ANGLIA	EUR	143,69	142,76	146,76	148,52	148,69	151,72	153,45	149,94	149,29	152,19	153,31	153,31	
	GBP	123,32	123,32	127,07	128,57	129,19	129,80	130,11	127,07	127,07	130,11	130,11	130,11	
EU	EUR	191,5	191,8	191,0	191,9	192,9	194,5	194,4	194,1	193,5	194,6	193,9	195,1	0,6%

Srednie miesięczne ceny sprzedaży mięsa z kurczaka
tuszka kurczaka 65%
(w euro i walucie krajowej za 100 kg)

		IV. 12r	V. 12r	VI. 12r	VII. 12r	VIII. 12r	IX. 12r	X. 12r	XI. 12r	XII. 12r	I.13r	II.13r	III.13r	IV.13r	zmiana - 1 rok
BELGIA	EUR	179,5	180,6	183,4	185,0	188,2	187,7	184,8	174,8	180,9	188,0	188,5	188,0	188,0	4,8
BULGARIA	EUR	156,2	159,6	145,1	150,8	151,4	164,7	168,7	179,1	179,4	162,6	164,0	159,0	162,1	3,8
	BGN	305,4	312,2	283,8	294,9	296,1	322,2	329,9	350,2	350,8	318,1	320,8	311,0	317,1	3,8
CZECHY	EUR	172,4	171,4	169,9	181,6	191,9	201,6	202,2	199,1	200,2	197,3	197,5	196,4	194,7	13,0
	CZK	4273,8	4329,5	4352,3	4627,8	4808,0	4988,6	5042,2	5046,3	5047,0	5037,0	5031,2	5036,9	5031,1	17,7
DANIA	EUR	258,7	257,1	241,2	240,9	239,3	259,8	251,9	246,3	261,2	254,3	243,4	256,9	267,0	3,2
	DKK	1924,6	1911,0	1792,8	1791,8	1781,6	1936,5	1878,8	1836,7	1948,9	1897,8	1815,5	1915,2	1990,8	3,4
NIEMCY	EUR	251,0	252,6	251,7	249,1	247,5	248,7	251,5	254,1	255,9	256,0	256,0	256,7	258,8	3,1
ESTONIA	EUR														0,0
GRECJA	EUR	204,3	190,1	183,4	209,0	209,7	209,6	210,0	209,7	209,7	209,1	209,3	209,0	208,7	2,2
HISZPANIA	EUR	183,6	185,0	183,4	183,4	194,0	192,5	189,0	189,4	188,7	198,1	190,0	179,6	178,5	-2,8
FRANCJA	EUR	225,0	225,0	225,0	225,0	225,0	228,5	230,0	230,0	230,0	230,0	230,0	230,0	230,0	2,2
IRLANDIA	EUR	180,0	180,0	180,0	180,0	180,0	180,0	180,0	180,0	180,0	180,0	180,0	180,0	180,0	0,0
WŁOCHY	EUR	201,4	217,4	227,0	229,7	237,1	236,3	236,4	236,5	234,8	222,7	209,8	217,7	231,8	15,1
CYPR	EUR	249,7	249,8	250,6	252,5	257,0	258,2	257,2	257,3	257,1	257,1	257,4	258,5	258,5	3,5
LITWA	EUR	172,7	178,0	178,9	177,3	176,0	175,8	171,7	183,8	183,4	187,3	179,3	179,5	181,9	5,4
	LVL	120,7	124,3	124,7	123,5	122,6	122,4	119,6	128,0	127,8	130,7	125,5	125,9	127,5	5,6
ŁOTWA	EUR	154,9	154,5	154,0	155,5	157,0	157,9	157,7	156,8	155,7	156,3	157,2	160,3	154,9	0,0
	LTL	534,9	533,4	531,6	537,0	542,2	545,3	544,5	541,2	537,6	539,5	542,7	553,4	534,9	0,0
WĘGRY	EUR	155,5	157,5	158,1	160,2	165,3	167,3	172,8	176,2	172,3	166,2	166,8	164,4	165,1	6,1
	HUF	45861,6	46157,5	46539,6	45905,7	46101,4	47501,4	48692,9	49782,4	49186,2	48818,3	48856,7	49705,1	49352,5	7,6
MALTA	EUR	201,8	200,8	204,9	207,5	208,5	215,5	219,7	221,9	222,4	220,0	220,0	220,0	220,0	9,0
HOLANDIA	EUR	199,1	200,6	199,3	198,5	199,7	207,4	207,2	195,1	185,5	197,5	200,0	200,0	202,6	1,8
AUSTRIA	PLN	189,5	190,4	190,3	190,8	191,9	196,7	198,4	198,6	198,3	195,3	197,3	196,9	197,5	4,2
POLSKA	EUR	139,2	141,2	147,3	148,6	148,3	144,3	136,9	130,9	132,0	134,7	139,5	148,0	140,8	1,2
	PLN	581,2	604,5	633,9	622,1	607,1	596,0	561,7	541,6	540,5	556,7	582,0	615,2	582,8	0,3
PORTUGALIA	EUR	175,3	185,3	169,7	161,9	172,3	175,8	179,3	176,7	160,1	176,5	163,6	156,2	149,8	-14,5
RUMUNIA	EUR	152,2	152,8	158,5	157,8	166,4	184,1	185,1	186,6	187,0	186,9	184,3	182,1	182,4	19,9
	RON	666,1	677,9	707,4	718,7	752,9	828,4	844,6	845,3	838,8	819,7	808,3	799,9	799,3	20,0
SŁOWENIA	EUR	196,8	197,3	194,8	194,2	195,7	198,0	208,9	219,7	213,3	217,9	211,9	209,9	202,8	3,1
SŁOWACJA	EUR	186,7	185,9	186,0	188,7	195,1	196,2	203,2	200,6	203,9	204,7	204,8	205,4	210,2	12,6
FINLANDIA	EUR	254,9	257,1	255,7	256,0	257,2	258,9	260,0	261,0	263,5	265,2	267,8	269,1	269,2	5,6
SZWECJA	EUR	235,6	233,7	235,9	248,5	254,9	250,3	254,2	251,5	250,4	254,3	250,3	258,8	258,5	9,7
	SEK	2087,3	2100,7	2096,1	2127,5	2110,6	2122,2	2189,2	2164,4	2164,8	2191,8	2132,8	2163,5	2180,5	4,5
ANGLIA	EUR	151,3	155,6	158,6	158,5	154,0	152,1	150,4	153,1	152,0	147,1	144,0	150,2	151,2	-0,1
	GBP	124,5	125,3	127,8	125,1	121,4	121,4	121,3	123,1	123,4	122,2	123,9	129,2	128,6	3,3
UE	EUR	188,3	191,0	191,6	192,7	195,2	196,9	196,1	195,0	194,0	194,7	192,1	192,0	192,0	2,0

Średnie miesięczne ceny sprzedaży kurczaków i indyków (w zł/kg)

KURCZAKI

Miesiące/ Regiony	POLSKA	Północny	Centralny	Poł-wsch	Zachodni
I 2013	5,55	5,87	5,46	5,52	5,87
II 2013	5,89	5,98	5,83	5,96	6,00
III 2013	6,17	6,27	6,11	6,23	6,29
IV 2013	5,81	6,16	5,72	5,76	6,13
INDYKI					
	POLSKA	Północny	Centralny	Poł-wsch	Zachodni
I 2013	8,46	n	n	n	n
II 2013	8,60	n	n	n	n
III 2013	9,39	n	n	n	n
IV 2013	8,59	n	n	n	n

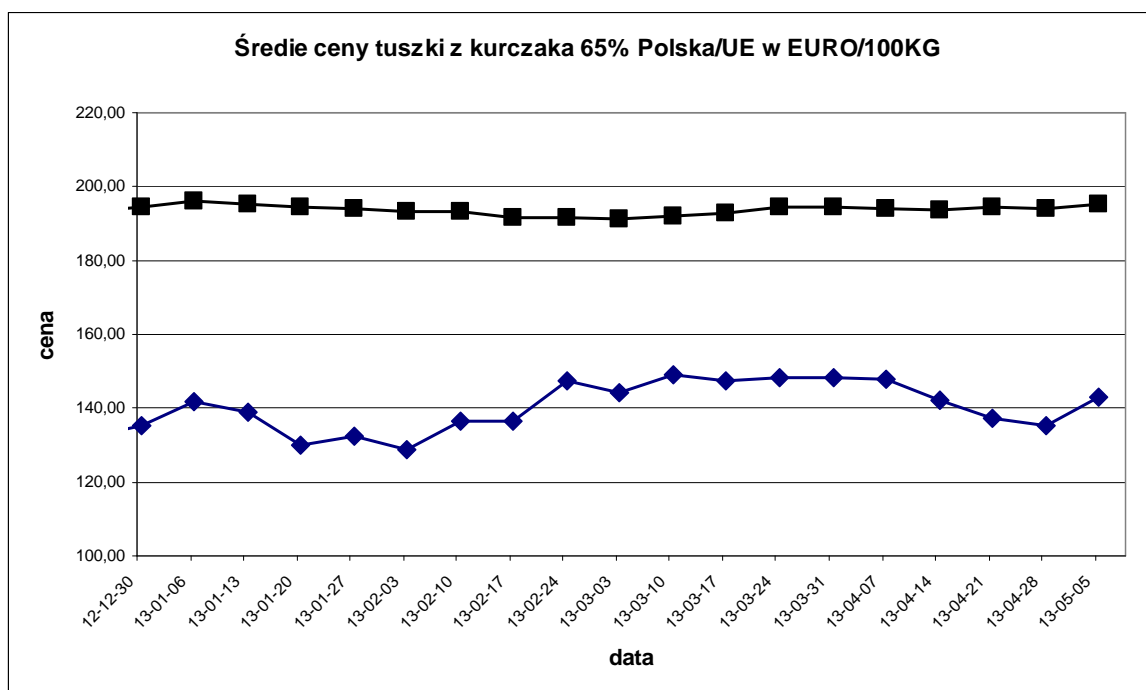

Polski eksport, import mięsa drobiowego i podrobów (0207) i drobiu żywego (0105) za I-II 2013r
(dane wstępne w trakcie weryfikacji-mogą być obarczone błędami)

HANDEL ZAGRANICZNY

Mięso drobiowe - kod CN 0207

WAŻNIEJSZE KRAJE

EKSPORT							
I-II 2012r				I-II 2013r			
Kraj	Wartość [tys. EUR]	Wartość [tys. PLN]	Wolumen [tony]	Kraj	Wartość [tys. EUR]	Wartość [tys. PLN]	Wolumen [tony]
OGÓLEM	149 273	656 093	82 481	OGÓLEM	143 969	591 940	79 974
Niemcy	36 729	161 419	13 319	Niemcy	29 693	122 107	11 822
Wielka Brytania	19 897	87 398	8 628	Wielka Brytania	16 903	69 474	5 948
Republika Czesk	14 298	62 831	8 299	Republika Czeska	15 391	63 352	8 419
Francja	13 608	59 904	5 948	Francja	12 843	52 796	5 757
Niderlandy	8 884	39 102	5 817	Niderlandy	12 079	49 606	7 263
Hiszpania	7 586	33 300	3 445	Słowacja	6 844	28 076	4 658
Słowacja	7 525	33 080	5 061	Hongkong	5 076	20 867	4 022
Hongkong	5 209	22 896	4 055	Litwa	5 009	20 590	3 719
Litwa	5 060	22 223	3 494	Bułgaria	3 870	15 861	3 693
Belgia	3 417	15 029	1 309	Węgry	3 828	15 722	2 146
Benin	3 008	13 212	2 290	Dania	3 023	12 421	1 960
Bułgaria	2 919	12 853	2 916	Niemcy	3 006	12 385	1 263
Dania	2 513	11 043	2 020	Benin	2 861	11 784	2 080
Austria	2 220	9 749	1 041	Belgia	2 736	11 249	908
Irlandia	2 118	9 322	791	Austria	2 233	9 193	1 149
Ukraina	1 682	7 392	3 041	Rumunia	2 165	8 912	1 558

Mięso drobiowe - kod CN 0207

WAŻNIEJSZE KRAJE

IMPORT							
I-II 2012r				I-II 2013r			
Kraj	Wartość [tys. EUR]	Wartość [tys. PLN]	Wolumen [tony]	Kraj	Wartość [tys. EUR]	Wartość [tys. PLN]	Wolumen [tony]
OGÓLEM	4 642	20 398	6 136	OGÓLEM	5 769	23 701	5 974
Niemcy	1 463	6 439	2 483	Niemcy	1 736	7 139	1 930
Wielka Brytania	1 059	4 651	930	Wielka Brytania	1 081	4 444	1 270
Niderlandy	582	2 550	963	Węgry	1 059	4 352	1 181
Węgry	452	1 987	742	Włochy	667	2 736	646
Włochy	359	1 577	365	Francja	283	1 162	128
Francja	308	1 356	244	Niderlandy	226	926	362
Estonia	78	345	108	Brazylia	203	826	53
Dania	78	340	81	Słowacja	143	595	60
Portugalia	68	300	19	Finlandia	80	331	79
Finlandia	42	185	44	Republika Czeska	59	240	47
Litwa	34	149	31	Irlandia	54	220	64
Chiny	30	129	6	Belgia	43	177	66
Belgia	26	111	43	Litwa	43	175	33
Szwecja	26	113	26	Chiny	27	112	5
Austria	11	47	22	Łotwa	18	73	17
Bulgaria	10	44	10	Dania	16	66	10

dane wstępne

drób żywy - kod CN 0105

WAŻNIEJSZE KRAJE

EKSPORT							
I-II 2012r				I-II 2013r			
Kraj	Wartość [tys. EUR]	Wartość [tys. PLN]	Wolumen [tony]	Kraj	Wartość [tys. EUR]	Wartość [tys. PLN]	Wolumen [tony]
OGÓLEM	6 845	30 029	2 771	OGÓLEM	8 714	35 785	1 593
Niemcy	3 080	13 498	2 153	Ukraina	2 761	11 359	326
Ukraina	1 994	8 768	262	Rosja	2 122	8 685	28
Rosja	645	2 820	18	Białoruś	1 883	7 756	204
Litwa	592	2 597	282	Niemcy	1 234	5 049	785
Białoruś	473	2 081	54	Litwa	509	2 085	148
Republika Czeska	60	264	2	Republika Czeska	146	607	98
Szwecja	0	0	0	Francja	43	180	4

drób żywy - kod CN 0105

WAŻNIEJSZE KRAJE

IMPORT							
I-II 2012r				I-II 2013r			
Kraj	Wartość [tys. EUR]	Wartość [tys. PLN]	Wolumen [tony]	Kraj	Wartość [tys. EUR]	Wartość [tys. PLN]	Wolumen [tony]
OGÓLEM	13 429	59 060	7 130	OGÓLEM	12 042	49 457	7 155
Republika Czeska	3 247	14 240	2 516	Niemcy	2 628	10 797	1 302
Niemcy	3 023	13 320	1 351	Republika Czeska	2 583	10 620	1 537
Słowacja	1 523	6 678	2 019	Niderlandy	2 344	9 616	1 295
Niderlandy	1 495	6 572	725	Słowacja	1 868	7 647	2 185
Francja	1 385	6 105	56	Francja	851	3 495	48
Wielka Brytania	1 098	4 878	5	Węgry	328	1 354	522
Dania	441	1 934	43	Włochy	291	1 190	12
Austria	435	1 902	19	Dania	284	1 162	33
Włochy	296	1 303	20	Austria	221	916	10
Litwa	214	946	289	Wielka Brytania	207	861	4

* - Dane wstępne

Źródło: Ministerstwo Finansów

wykonała: M. Czeczko

Biuletyn „*Rynek mięsa drobiowego*” ukazuje się w każdy czwartek o godz. 13⁰⁰.

Wydawca:

Ministerstwo Rolnictwa i Rozwoju Wsi, Departament Rynków Rolnych

ul. Wspólna 30

00-930 Warszawa

tel. (022) 623-16-06

fax (022) 623-27-06

Internet: [strona ZSRiR](#)

Autor:

Małgorzata Czecko, tel. (022) 623-16-06; E-mail: Malgorzata.Czecko@minrol.gov.pl

Warunki otrzymywania biuletynu:

Biuletyn udostępniany jest wszystkim zainteresowanym bezpłatnie.