

## RYNEK MIĘSA DROBIOWEGO

Nr 35/2013

5 września 2013 r.

NOTOWANIA Z OKRESU: 26.08-01.09.2013r.



Badanie cen skupu i sprzedaży prowadzone jest na reprezentatywnej próbie, natomiast cen giełdowych na wybranych giełdach towarowych. Średnie ceny netto liczone są jako średnia ważona.

### Średnie ceny skupu w zakładach drobiarskich

Z uwagi na zbyt małą ilość podmiotów przesyłających dane nie prezentujemy cen towarów we wszystkich regionach (nieidentyfikowalność danych rynkowych).

TOWAR	POLSKA		MAKROREGIONY*							
	cena w zł/tonę	Zmiana ceny [%]	PÓŁNOCNY		CENTRALNY		POŁUD-WSCHOD		ZACHODNI	
			cena w zł/tonę	Zmiana ceny [%]	cena w zł/tonę	Zmiana ceny [%]	cena w zł/tonę	Zmiana ceny [%]	cena w zł/tonę	Zmiana ceny [%]
kurczęta typu brojler	4 101,8	-1,7	4 130,5	-1,3	4 098,6	-1,8	4 136,7	-3,8	4 076,1	-1,0
indory	6 363,7	0,6	6 458,8	0,5	6 350,0	0,8			6 119,5	0,3
indyczki	6 010,9	0,2	6 053,9	0,4	6 101,3	1,0			5 872,2	0,1
kaczki typu brojler	5 400,2	-5,2								
gęsi typu brojler										
gęsi tuczone	7 704,8	-0,3	7 863,5	-0,7	7 557,1	0,6				
kury nieśne ze stad reprodukcyjnych										
kury nieśne ze stad towarowych										
kury mięsne ze stad reprodukcyjnych,	2 700,0	-0,9								
kury mięsne ze stad towarowych.										

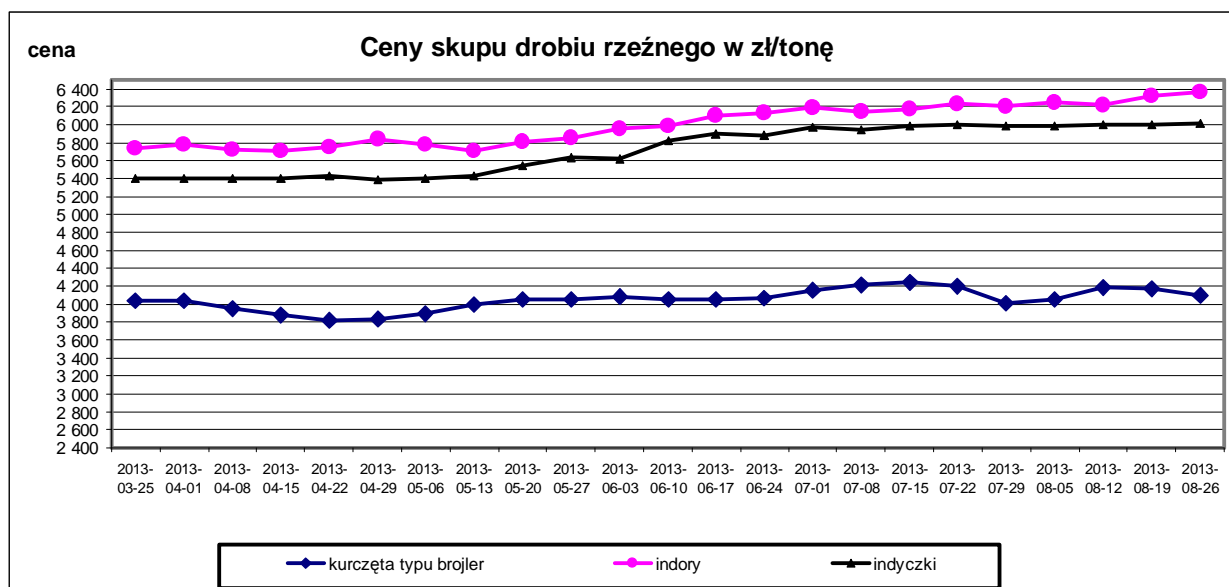

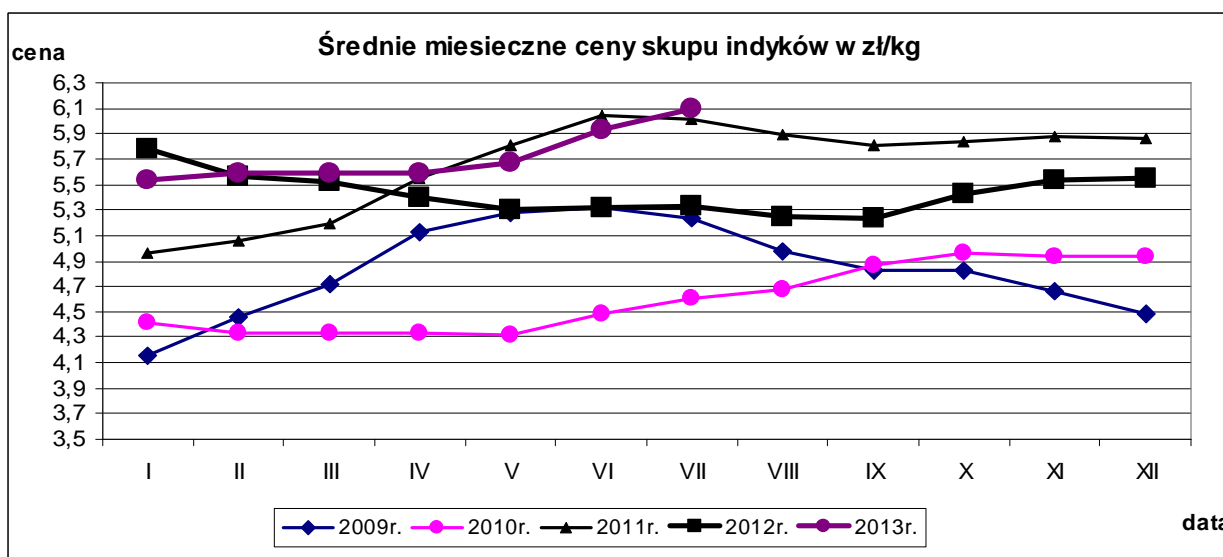
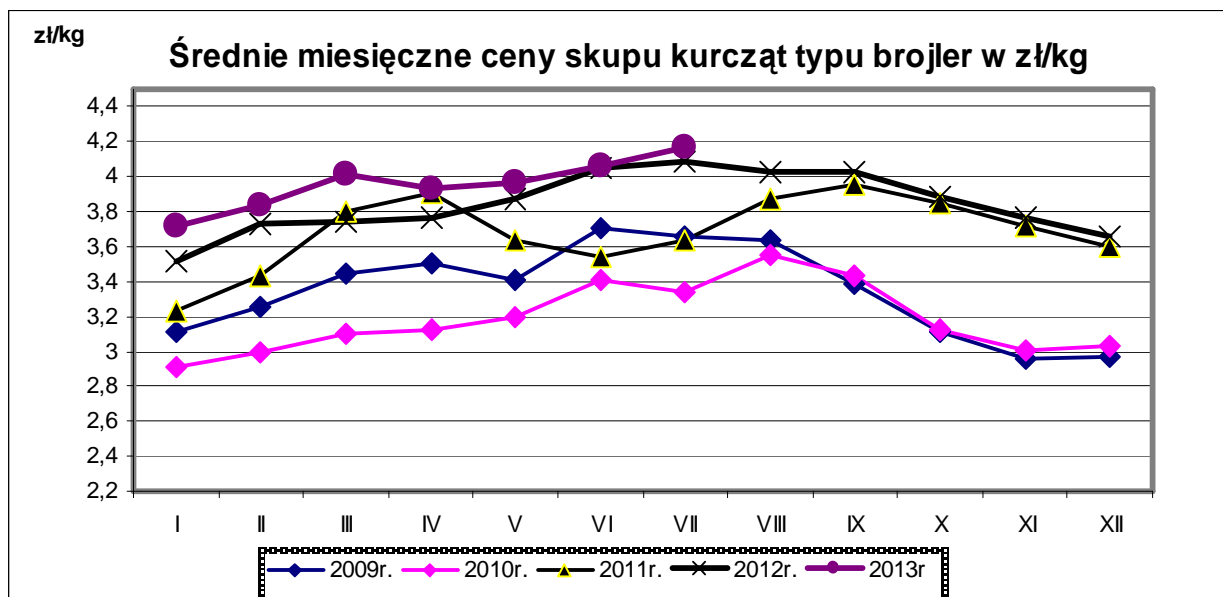

Porównanie aktualnych cen skupu i sprzedaży drobiu (26.08-1.09.2013r) z cenami w analogicznym okresie roku 2012 i ubiegłym tygodniem.

Towar	CENA [zł/kg]				OBROTY		
	1.09.2013	25.08.2013	2.09.2012	Zmiana tygodniowa	Zmiana roczna	Zmiana tygodniowa	Zmiana roczna
<b>Srednie ceny skupu drobiu rzeźnego</b>							
Kurczęta typu brojler	4,10	4,17	4,03	-1,7%	1,8%	↓	↓
Indory	6,36	6,32	5,27	0,6%	20,8%	↓	↓
Indyczki	6,01	6,00	5,09	0,2%	18,1%	↑	↑
Kaczki typu brojler	5,40	5,70	5,27	-5,2%	2,5%	↑	↑
Tuszki kurcząt patroszonych 65%	6,21	6,52	6,10	-4,7%	1,8%	↑	↑
Cwiartki z kurczaka	4,93	5,12	5,15	-3,6%	-4,2%	↑	↑
Filety z piersi kurczaka	14,56	14,78	14,56	-1,5%	0,0%	↓	↓
Filety z piersi indyka	16,86	16,86	14,81	0,0%	13,8%	↓	↓
Skrzydła z indyka	5,91	5,84	5,44	1,2%	8,7%	↓	↓
Udźce z indyka	10,16	10,04	8,91	1,2%	14,0%	↓	↓
Podudzia z indyka	5,66	5,58	5,18	1,3%	9,2%	↓	↓

(na rynek UE- w tym kraj)

## Średnie miesięczne ceny skupu kurcząt i indyków (typ brojler, w zł/kg)

Miesiące/ Regiony	KURCZĘTA				
	POLSKA	Północny	Centralny	Poł-wsch	Zachodni
I 2013	3,72	3,85	3,66	3,76	3,73
II 2013	3,84	3,95	3,83	3,84	3,82
III 2013	4,01	4,07	4,02	4,06	3,94
IV 2013	3,93	4,00	3,91	3,93	3,91
V 2013	3,97	4,03	3,95	4,06	3,93
VI 2013	4,06	4,11	4,05	4,18	4,02
VII 2013	4,17	4,23	4,15	4,28	4,10
	INDYKI				
	POLSKA	Północny	Centralny	Poł-wsch	Zachodni
I 2013	5,54	5,58	5,57	5,46	5,45
II 2013	5,59	5,63	5,59	5,53	5,52
III 2013	5,59	5,63	5,55	5,46	5,53
IV 2013	5,59	5,68	5,44	5,41	5,53
V 2013	5,67	5,76	5,58	5,54	5,59
VI 2013	5,93	6,01	5,89	5,89	5,85
VII 2013	6,09	6,17	6,04	5,99	5,96

## Średnie ceny sprzedaży netto w zakładach drobiarskich (na rynek UE- w tym kraj)

Ceny sprzedaży mięsa drobiowego za okres 26.08-1.09.2013r

TOWAR	POLSKA		MAKROREGIONY*							
			PÓLNOCNY		CENTRALNY		POŁUD-WSHOD		ZACHODNI	
	cena w zł/tonę	Zmiana ceny [%]	cena w zł/tonę	Zmiana ceny [%]	cena w zł/tonę	Zmiana ceny [%]	cena w zł/tonę	Zmiana ceny [%]	cena w zł/tonę	Zmiana ceny [%]
tuszki kurcząt patroszonych 65% bez szyj	6 993	-0,3	7 858	8,3	7 304	1,6			6 785	-2,3
tuszki kurcząt patroszonych 65% z szyjami	6 181	-4,9	6 290	-3,2	6 136	-5,3	6 180	-5,7	6 396	-2,0
tuszki indyków patroszonych 73%	9 645	7,1	10 029	15,3	8 783	-1,9			8 880	-2,5
ćwiartki z kurczaka	4 932	-3,6	5 285	0,7	4 793	-6,8	4 781	-6,6	5 038	0,0
skrzydła z kurczaka	6 072	-2,9	6 303	-6,9	5 649	-2,9	5 430	-1,4	6 474	-1,7
filety z piersi kurczaka	14 563	-1,5	14 111	-3,5	14 306	-2,0	14 434	-1,4	15 080	-0,1
nogi z kurczaka	6 962	-0,4	6 969	-4,0	7 357	-1,2	8 476	-1,9	6 678	-0,6
podudzia z kurczaka	7 454	-0,6	7 637	-1,4	7 609	-0,5	7 599	-1,4	7 036	0,0
uda z kurczaka	6 832	-1,5	7 007	-3,4	6 858	-0,2	6 899	-2,4	6 582	-2,6
filety z piersi indyka	16 860	0,0	16 807	-0,4	17 048	1,2	17 012	5,2	16 868	-0,3
skrzydła z indyka	5 913	1,2	5 835	2,4	5 920	-2,2			6 121	-1,2
udźce z indyka	10 159	1,2	10 213	2,1	9 191	0,4			10 442	-0,7
podudzia z indyka	5 656	1,4	5 994	3,7	6 667	-0,5			5 398	0,5
wątroby z kurczaka	3 774	4,3	4 130	3,0	3 542	6,8	4 935	-4,9	3 731	3,0
wątroby z indyka	5 373	4,7	5 300	6,7	5 602	8,2			5 451	0,8

## Ceny sprzedaży mięsa drobiowego (LUZEM) za okres:

2013-08-26 - 2013-09-01

TOWAR	POLSKA		MAKROREGIONY*							
			PÓLNOCNY		CENTRALNY		POLUD-WSHOD		ZACHODNI	
	cena w zł/tonę	Zmiana ceny [%]	cena w zł/tonę	Zmiana ceny [%]	cena w zł/tonę	Zmiana ceny [%]	cena w zł/tonę	Zmiana ceny [%]	cena w zł/tonę	Zmiana ceny [%]
tuszki kurcząt patroszonych 65% bez szyj	6 993,4	-0,3	7 857,9	8,3	7 303,6	1,6			6 785,3	-2,3
tuszki kurcząt patroszonych 65% z szyjami	6 079,5	-5,1	6 264,5	-3,4	6 062,3	-5,3	6 036,5	-5,7	6 154,9	-3,5
tuszki indyków patroszonych 73%	9 645,0	7,1	10 029,2	15,3	8 783,3	-1,9			8 879,5	-2,5
ćwiartki z kurczaka	4 754,4	-4,4	4 906,8	-0,7	4 540,9	-7,9	4 764,4	-6,5	4 949,6	-0,8
skrzydła z kurczaka	6 001,8	-2,9	6 234,2	-7,6	5 453,5	-3,2	5 380,1	0,3	6 467,3	-1,8
filety z piersi kurczaka	14 260,3	-2,3	13 890,9	-4,1	13 493,8	-3,8	14 386,9	-1,5	14 990,2	-0,8
nogi z kurczaka	6 785,8	-1,3	6 952,3	-4,1	7 062,9	-2,5	7 040,0	-3,4	6 619,6	-1,1
podudzia z kurczaka	6 794,2	-1,3	7 040,5	-2,7	6 993,9	-2,0	7 223,4	-1,2	6 455,9	-1,4
uda z kurczaka	6 212,6	-2,3	6 715,0	-8,7	6 213,1	-0,9	6 335,3	-4,1	5 736,4	-4,8
filety z piersi indyka	16 698,3	-0,5	16 762,5	-1,5	16 249,6	1,9	17 012,0	5,2	16 728,5	-0,1
skrzydła z indyka	5 800,3	1,4	5 659,9	3,2	5 837,3	-2,7	6 066,0	1,8	6 102,3	-1,3
udźce z indyka	10 177,3	0,9	10 251,6	1,6	9 179,8	0,4			10 437,7	-0,7
podudzia z indyka	5 555,2	1,7	5 786,8	4,7	6 475,3	-0,7			5 387,4	0,4
wątroby z kurczaka	3 699,4	4,3	4 009,4	3,0	3 468,3	7,1	5 058,7	-5,8	3 619,9	2,2
wątroby z indyka	5 227,7	2,4	5 183,9	2,0	5 111,7	5,2			5 346,9	0,5

## Ceny sprzedaży mięsa drobiowego (KONFEKCYJONOWANE) za okres: 26.08-1.09.2013

TOWAR	POLSKA		MAKROREGIONY*							
			PÓLNOCNY		CENTRALNY		POLUD-WSHOD		ZACHODNI	
	cena w zł/tonę	Zmiana ceny [%]	cena w zł/tonę	Zmiana ceny [%]	cena w zł/tonę	Zmiana ceny [%]	cena w zł/tonę	Zmiana ceny [%]	cena w zł/tonę	Zmiana ceny [%]
tuszki kurcząt patroszonych 65% bez szyj										
tuszki kurcząt patroszonych 65% z szyjami	7 194,7	3,9	6 884,8	1,5	7 095,5	2,6	7 421,4	-1,4	7 273,0	7,6
tuszki indyków patroszonych 73%										
ćwiartki z kurczaka	6 042,9	-1,0	6 245,6	0,2	5 987,6	-2,4	5 303,7	-6,5	6 042,3	2,9
skrzydła z kurczaka	6 868,4	0,7	6 822,1	-1,0	7 095,6	0,5	6 307,9	-2,5	6 609,7	0,2
filety z piersi kurczaka	15 157,1	0,1	14 562,8	-2,2	15 230,5	-0,1	14 939,5	0,0	15 364,3	2,2
nogi z kurczaka	8 590,8	2,3	9 250,0	-0,4	8 497,9	1,2	11 310,2	-0,4	7 763,9	4,4
podudzia z kurczaka	7 865,3	-0,2	7 942,8	0,2	7 841,0	0,0	8 414,7	-1,7	7 779,5	-1,1
uda z kurczaka	7 207,3	-0,2	7 193,1	-0,5	7 116,3	-0,2	8 513,2	-0,4	7 384,5	0,3
filety z piersi indyka	17 259,0	1,3	16 927,2	2,2					17 170,7	-0,5
skrzydła z indyka	6 685,8	-0,4	6 646,5	-0,5					6 918,1	0,7
udźce z indyka	9 733,0	2,6	9 661,4	2,4					11 329,1	0,6
podudzia z indyka	7 288,0	-2,2	7 277,6	-2,3					7 127,9	1,5
wątroby z kurczaka	4 934,3	0,9	5 339,3	0,1	5 467,3	0,4	3 583,5	0,1	4 875,7	1,1
wątroby z indyka	6 134,4	17,8	5 640,0	17,2					6 762,9	1,3

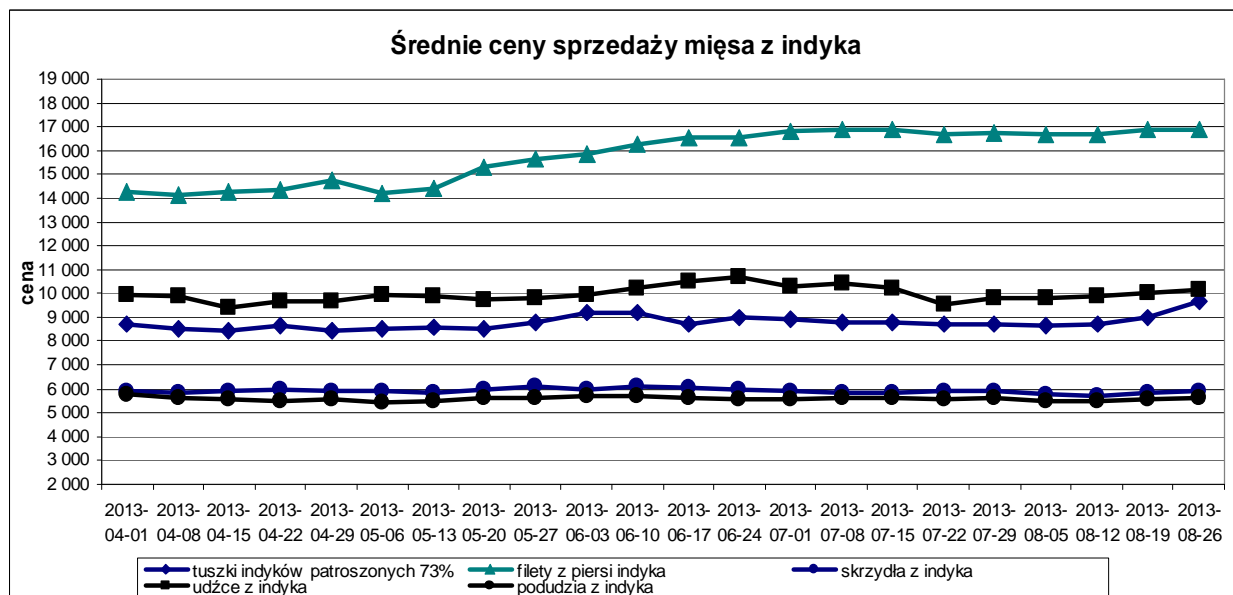
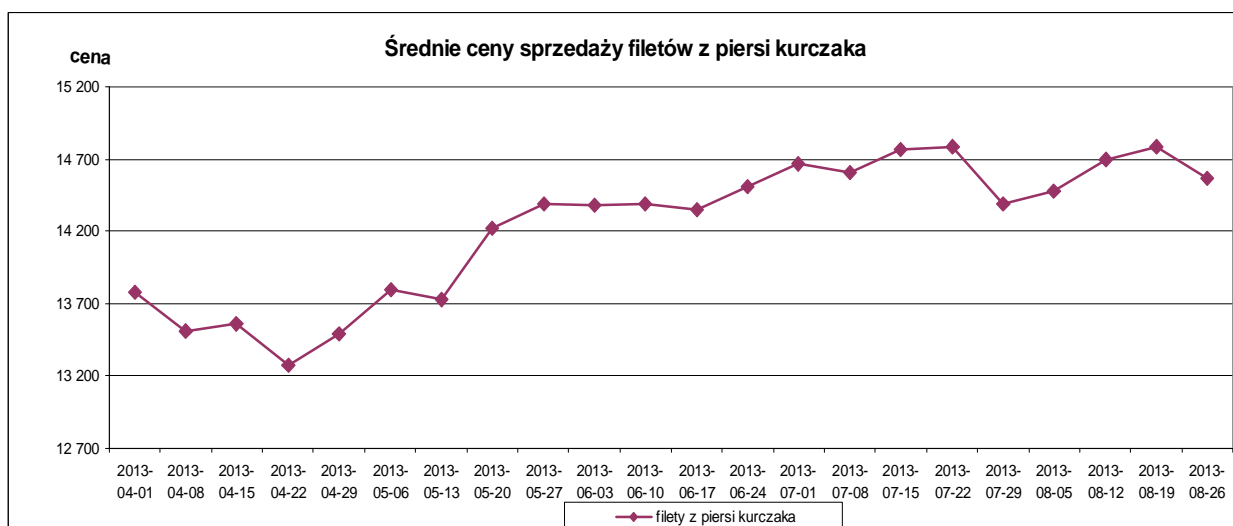
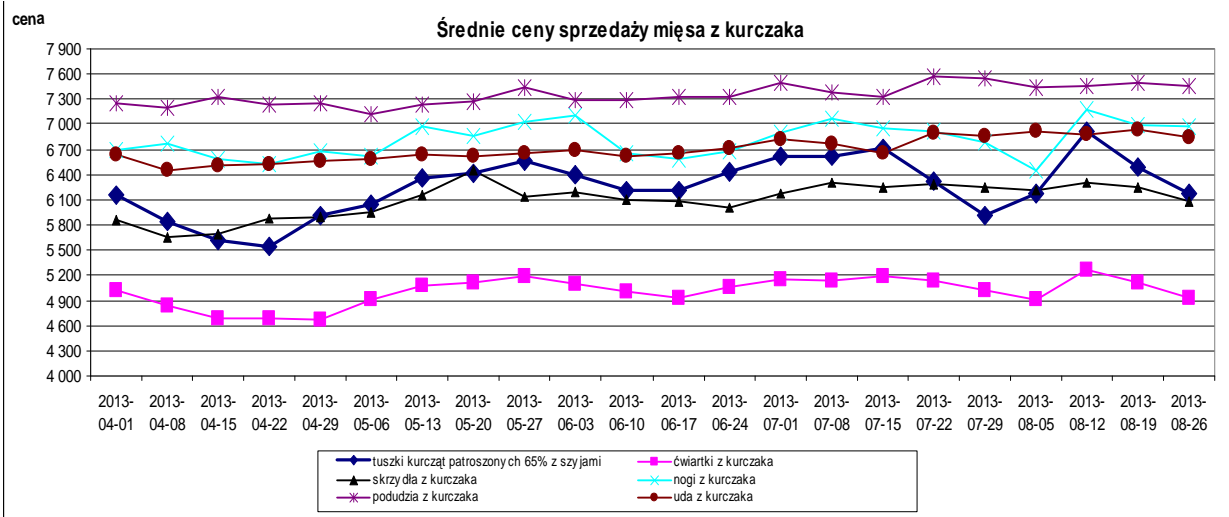

### Średnie ceny sprzedaży tuszki z kurczaka 65% w zł/kg

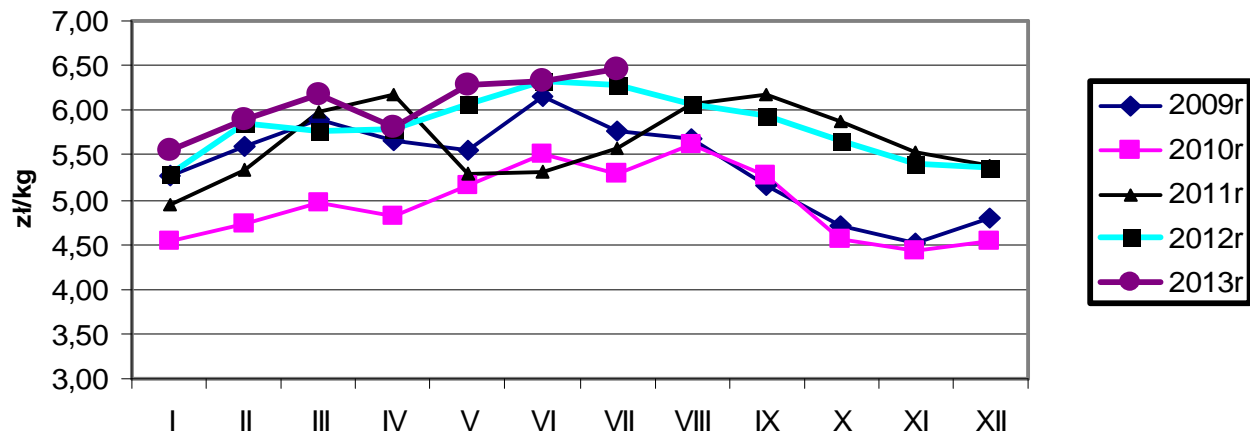

### Ceny sprzedaży filetów z piersi kurczaka w zł/kg

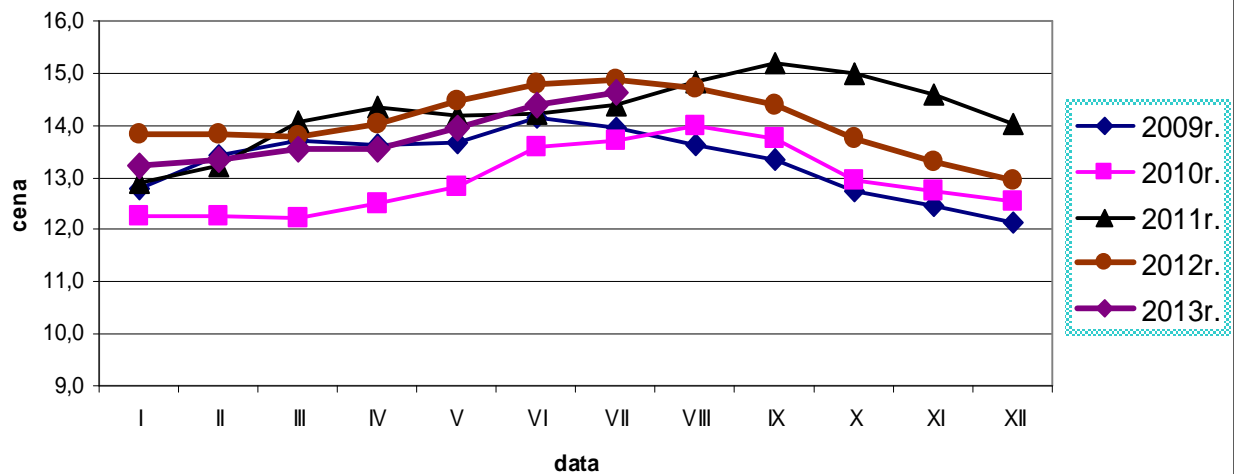

### Ceny sprzedaży tuszki z indyka w zł/kg

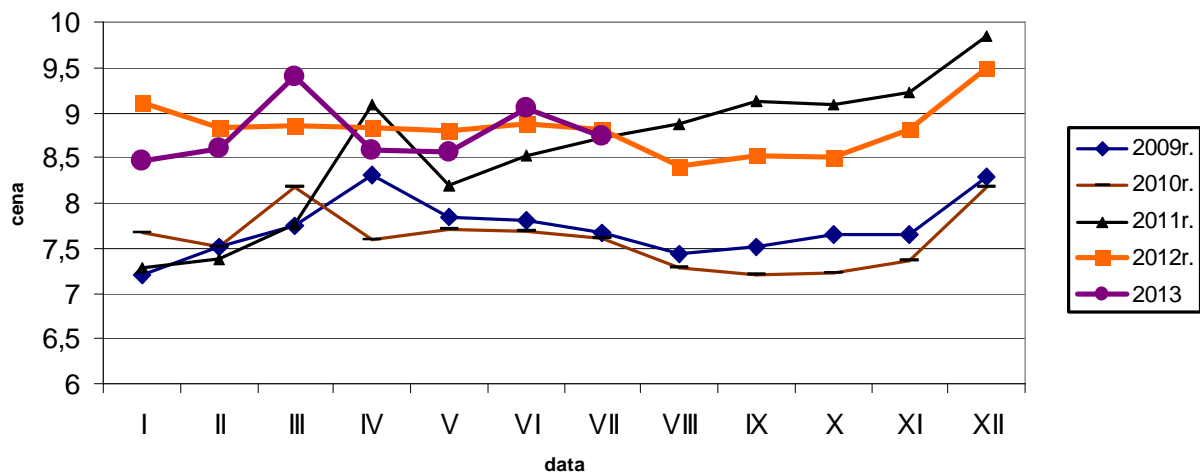

### Ceny sprzedaży filetów z piersi indyka w zł/kg

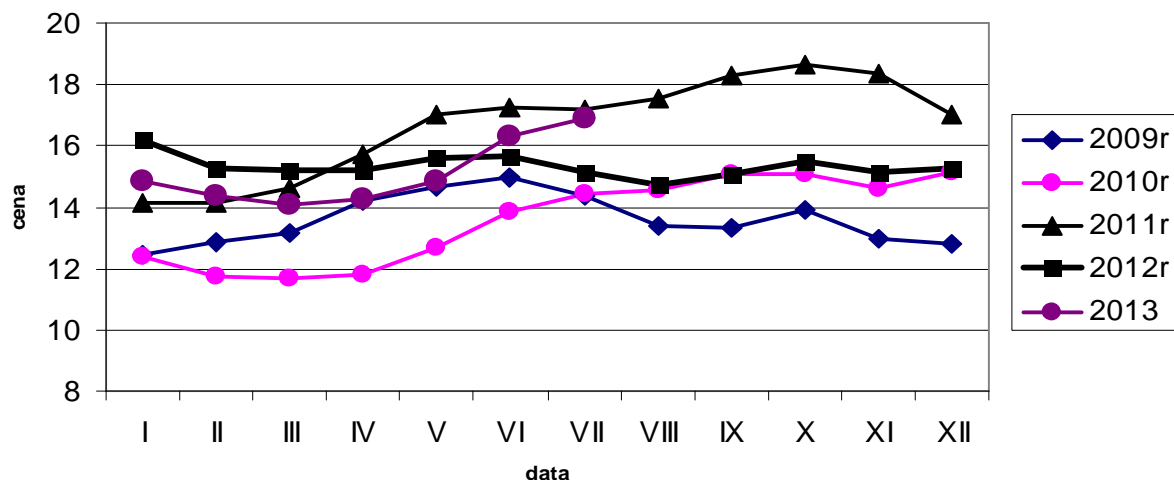

### Średnie miesięczne ceny sprzedaży kurczaków i indyków (w zł/kg)

#### KURCZAKI

Miesiące/ Regiony	POLSKA	Północny	Centralny	Poł-wsch	Zachodni
I 2013	5,55	5,87	5,46	5,52	5,87
II 2013	5,89	5,98	5,83	5,96	6,00
III 2013	6,17	6,27	6,11	6,23	6,29
IV 2013	5,81	6,16	5,72	5,76	6,13
V 2013	6,28	6,31	6,24	6,31	6,41
VI 2013	6,32	6,36	6,28	6,34	6,47
VII 2013	6,46	6,60	6,42	6,46	6,61

#### INDYKI

	POLSKA	Północny	Centralny	Poł-wsch	Zachodni
I 2013	8,46	n	n	n	n
II 2013	8,60	n	n	n	n
III 2013	9,39	n	n	n	n
IV 2013	8,59	n	n	n	n
V 2013	8,57	n	n	n	n
VI 2013	9,05	n	n	n	n
VII 2013	8,74	n	n	n	n

Tygodniowe ceny tuszki z kurczaka 65% w krajach UE w zł/100kg

		BELGIA	BULGARIA	CZECHY	DANIA	NIEMCY	ESTONIA	GRECJA	HISZPANIA	FRANCJA	CHORWACJA	IRLANDIA	WŁOCHY	CYPR	LITWA	ŁOTWA	WĘGRY	MALTA	HOLANDIA	AUSTRIA	POLSKA	PORTUGALIA	RUMUNIA	SLOWENIA	SŁOWACJA	FINLANDIA	SZWECJA	ANGLIA	EU_27		
tydzień notowań	Week N°	EUR	EUR	EUR	EUR	EUR	EUR	EUR	EUR	EUR	EUR	EUR	EUR	EUR	EUR	EUR	EUR	EUR	EUR	EUR	EUR	EUR	EUR	EUR	EUR	EUR	EUR	EUR	EUR	EURO	tygodniowe zmiany cen
2012-12-24	52	183,00	177,07	200,47	273,15	256,00		209,71	191,50	230,00		180,00	235,00	257,08	185,28	159,73	168,91	222,50	185,00	195,81	135,44	160,00	189,23	212,97	207,92	261,72	245,30	150,38	194,63	+ 0,8%	
2012-12-31	1	186,00	166,88	199,35	255,22	256,00		209,29	197,61	230,00		180,00	230,00	257,08	188,57	159,77	167,26	220,00	192,00	197,80	141,62	170,00	186,73	223,17	208,55	265,37	267,97	149,86	196,14	+ 0,8%	
2013-01-07	2	189,00	160,62	197,12	247,57	256,00		208,86	197,41	230,00		180,00	227,50	257,11	188,91	156,93	162,73	220,00	198,00	197,23	138,99	177,00	187,02	216,51	201,74	264,65	242,65	149,38	195,45	- 0,3%	
2013-01-14	3	189,00	176,15	196,79	250,32	256,00		208,86	198,30	230,00		180,00	222,50	257,11	186,89	154,89	167,65	220,00	198,00	193,60	130,08	180,00	187,73	218,77	204,77	264,53	242,59	146,65	194,33	- 0,6%	
2013-01-21	4	189,00	156,35	197,12	266,12	256,00		209,21	199,05	230,00		180,00	215,00	257,11	190,04	155,11	166,06	220,00	200,00	192,48	132,44	180,00	187,11	216,99	204,99	266,20	261,10	144,67	194,20	- 0,1%	
2013-01-28	5	186,00	147,17	195,91	251,32	256,00		209,50	198,18	230,00		180,00	217,50	257,11	190,04	155,11	166,06	220,00	200,00	196,33	128,95	173,00	185,15	212,45	203,34	265,28	262,82	143,92	193,06	- 0,6%	
2013-02-04	6	186,00	145,63	196,84	249,46	256,00		209,50	197,16	230,00		180,00	217,50	257,34	172,38	154,16	162,34	227,50	200,00	198,52	136,56	170,00	184,59	205,02	203,64	268,41	253,30	143,83	193,27	+ 0,1%	
2013-02-11	7	189,00	179,99	198,31	238,99	256,00		209,21	188,80	230,00		180,00	205,00	257,34	181,81	154,32	168,95	227,50	200,00	197,50	136,41	165,00	184,36	213,83	202,81	267,81	256,61	143,69	191,54	- 0,9%	
2013-02-18	8	192,00	177,70	198,40	234,06	256,00		209,21	187,33	230,00		180,00	205,00	257,34	180,55	158,00	166,90	227,50	200,00	196,34	147,38	158,00	183,97	212,46	204,13	268,36	243,47	142,76	191,79	+ 0,1%	
2013-02-25	9	188,00	157,15	196,97	250,74	256,00		208,93	177,76	230,00		180,00	207,50	258,14	185,54	166,75	169,70	227,50	200,00	197,40	144,28	153,00	183,97	219,42	212,84	267,38	236,67	146,76	191,06	- 0,4%	
2013-03-04	10	188,00	140,49	196,83	251,34	256,00		209,07	177,64	230,00		180,00	210,00	258,53	186,93	157,35	165,37	227,50	200,00	198,21	149,20	163,00	184,16	209,00	201,08	267,46	246,08	148,52	191,95	+ 0,5%	
2013-03-11	11	188,00	166,04	196,67	254,24	257,00		208,93	179,11	230,00		180,00	215,00	258,53	180,33	165,14	163,35	227,50	200,00	197,38	147,57	160,00	182,09	211,08	202,54	269,81	265,52	148,69	192,90	+ 0,5%	
2013-03-18	12	188,00	174,90	195,59	270,58	257,00		208,93	179,99	230,00		180,00	225,00	258,52	173,09	160,22	165,50	227,50	200,00	197,99	148,23	150,00	180,70	210,54	208,07	270,39	266,83	151,72	194,58	+ 0,9%	
2013-03-25	13	188,00	155,49	196,12	253,96	257,00		208,93	182,30	230,00		180,00	225,00	258,52	174,98	155,15	161,17	227,50	200,00	193,79	148,44	153,00	180,82	204,94	206,50	269,30	266,34	153,45	194,41	- 0,1%	
2013-04-01	14	188,00	167,84	195,29	266,42	258,00		208,64	180,78	230,00		180,00	230,00	258,52	182,56	156,88	164,58	223,75	200,00	198,88	147,74	147,00	181,87	176,46	206,91	270,74	249,99	149,94	194,17	- 0,1%	
2013-04-08	15	188,00	154,58	194,63	262,90	259,00		208,71	179,08	230,00		180,00	230,00	258,52	184,42	156,55	167,57	223,75	200,00	197,39	142,19	147,00	181,14	213,96	211,66	268,17	255,65	149,29	193,56	- 0,3%	
2013-04-15	16	188,00	175,16	194,27	278,04	259,00		208,64	178,01	230,00		180,00	230,00	258,52	183,55	153,46	166,96	223,75	205,00	196,40	137,33	147,00	182,39	210,92	211,03	268,34	283,39	153,54	194,79	+ 0,6%	
2013-04-22	17	188,00	150,96	194,78	267,19	259,00		208,64	177,12	230,00		180,00	235,00	258,52	178,76	153,19	160,85	223,75	205,00	196,60	135,43	153,00	183,20	207,96	211,25	269,40	245,69	153,61	193,96	- 0,4%	
2013-04-29	18	188,00	165,04	195,58	244,66	259,00		208,64	175,73	230,00		180,00	240,00	257,62	176,44	153,44	166,55	223,75	204,00	199,89	142,85	168,00	185,86	209,77	200,84	269,59	255,64	155,34	195,59	+ 0,8%	
2013-05-06	19	186,00	164,64	195,05	251,55	259,00		208,64	172,93	230,00		180,00	250,00	256,82	183,96	153,35	163,48	223,75	203,00	198,16	146,43	172,00	182,47	207,59	201,09	270,13	262,46	154,10	196,24	+ 0,3%	
2013-05-13	20	186,00	173,66	194,45	254,52	259,00		208,64	177,58	230,00		180,00	235,00	256,82	185,46	152,53	174,48	223,75	200,00	199,58	152,91	180,00	181,87	216,55	202,62	269,74	244,84	155,31	196,73	+ 0,3%	
2013-05-20	21	186,00	169,80	194,06	259,08	259,00		209,29	179,72	230,00		180,00	255,00	258,42	183,54	153,15	167,03	223,75	200,00	199,60	153,27	180,00	179,96	214,66	204,65	268,42	243,58	153,59	198,22	+ 0,8%	
2013-05-27	22	188,00	166,01	196,23	252,74	259,00		209,29	180,11	235,00		180,00	260,00	257,62	175,86	153,39	168,89	223,75	203,00	200,19	155,18	180,00	179,80	212,13	209,13	267,91	268,46	153,71	200,09	+ 0,9%	
2013-06-03	23	188,00	147,38	196,47	255,13	261,00		209,08	183,44	235,00		180,00	260,00	257,62	179,54	154,49	167,86	223,75	205,00	200,53	150,02	177,00	175,44	217,31	208,62	267,94	243,85	155,68	200,01	- 0,0%	
2013-06-10	24	191,00	135,06	196,64	266,31	263,00		209,08	183,44	235,00		180,00	260,00	257,62	177,94	154,65	169,44	223,75	205,00	200,64	146,24	170,00	173,97	210,04	187,69	269,94	241,03	157,04	199,94	- 0,0%	
2013-06-17	25	192,00	152,55	196,34	259,43	263,00		208,92	183,44	235,00		180,00	260,00	257,62	179,25	156,46	169,49	223,75	205,00	199,77	145,56	180,00	173,76	201,49	206,72	269,61	247,71	156,70	200,22	+ 0,1%	
2013-06-24	26	192,00	170,46	195,51	243,33	263,00		208,75	182,85	235,00		180,00	262,50	257,62	177,07	157,70	166,25	223,75	203,00	200,64	148,66	180,00	174,73	208,53	212,23	269,87	245,14	157,21	200,32	+ 0,0%	
2013-07-01	27	192,00	150,37	194,20	249,34	264,00		208,83	178,32	235,00	206,37	180,00	255,00	257,62	184,09	154,07	167,47	221,25	203,00	198,95	153,59	180,00	176,60	206,16	184,33	270,56	233,32	156,35	198,92	- 0,7%	
2013-07-08	28	195,00	150,96	194,33	250,18	264,00		207,17	183,83	235,00	206,86	180,00	255,00	258,52	183,08	156,86	167,07	221,25	203,00	197,37	153,52	187,00	175,21	214,32	196,56	270,53	234,38	155,47	199,79	+ 0,4%	
2013-07-15	29	195,00	162,61	194,14	263,362	264,00		206,58	190,31	235,00	206,35	180,00	255,00	258,36	184,60	157,92	171,37	221,25	203,00	198,20	157,58	200,00	176,50	209,36	198,92	269,92	240,48	155,34	201,84	+ 1,0%	
2013-07-22	30	191,00	165,35	193,48	263,36	264,00		207,08	192,98	235,00	206,39	180,00	255,00	258,49	183,73	158,58	170,78	223,75	203,00	198,10	157,58	200,00	177,38	200,27	190,84	269,71	254,31	155,69	200,34	+ 0,2%	
2013-07-29	31	180,00	153,59	194,10	259,69	264,00		206,92	197,15	235,00	201,54	180,00	255,00	258,49	178,01	156,61	166,61	221,25	203,00	201,16	140,83	197,00	175,65	209,22	195,56	269,54	244,34	154,41	199,39	- 1,0%	
2013-08-05	32	180,00	148,96	193,48	276,12	265,00		206,33	196,07	235,00	200,46	180,00	255,00	258,11	181,49	156,76	166,40	221,25	203,00	200,47	147,36	197,00	175,65	206,94	196,56	270,16	254,74	155,21	200,60	+ 0,6%	
2013-08-12	33	180,00	147,58	194,56	262,52	265,00		206,33	196,07	235,00	203,02	180,00	255,00	258,11	184,16	159,09	168,11	221,25	203,00	201,31	164,43	197,00	175,65	206,94	205,31	270,72	238,77	156,56	202,75	+ 1,1%	
2013-08-19	34	180,00	164,08	194,67	262,52	265,00		207,50	196,09	235,00	201,83	180,00	255,00	259,17	175,15	157,48	166,82	221,50	203,00	198,61	153,92	193,00	174,31	208,49	198,10	271,35	249,48	156,56	201,41	- 0,7%	

Wykorzystanie możliwe wyłącznie z podaniem źródła



## Miesięczne ceny tuszek z kurcząt (65%) w UE w zł/kg

MN/100 KG		lip-12	sie-12	wrz-12	paź-12	lis-12	gru-12	sty-13	lut-13	mar-13	kwi-13	maj-13	cze-13	lip-13	change -1 year	
								no price communicated								
BELGIA	EUR	185,00	188,23	187,73	184,84	174,77	180,87	188,03	188,54	188,00	188,00	186,65	190,57	191,97	3,8%	
BUŁGARIA	EUR	150,80	151,40	164,73	168,67	179,07	179,39	162,64	164,05	159,03	162,33	168,13	152,34	156,96	4,1%	
	BGN	294,94	296,11	322,17	329,88	350,23	350,85	318,09	320,85	311,03	317,48	328,83	297,95	306,99	4,1%	
CZECHY	EUR	181,63	191,92	201,60	202,16	199,08	200,17	197,32	197,52	196,37	194,80	194,97	196,24	194,04	6,8%	
	CZK	4 627,8	4 808,0	4 988,6	5 042,2	5 046,3	5 047,0	5 037,0	5 031,2	5 036,9	5 030,9	5 044,0	5 054,9	5 034,2	8,8%	
DANIA	EUR	240,89	239,31	259,81	251,91	246,26	261,24	254,34	243,38	256,87	267,04	253,00	255,83	260,53	8,2%	
	DKK	1 791,8	1 781,6	1 936,5	1 878,8	1 836,7	1 948,9	1 897,8	1 815,5	1 915,2	1 990,8	1 885,8	1 907,8	1 943,0	8,4%	
NIEMCY	EUR	249,06	247,48	248,70	251,55	254,13	255,94	256,00	256,00	256,68	258,77	259,00	262,27	264,00	6,0%	
ESTONIA	EUR															
GRECJA	EUR	208,97	209,67	209,61	209,97	209,71	209,70	209,10	209,27	208,96	208,66	208,89	208,98	207,37	-0,8%	
HISZPANIA	EUR	183,41	193,95	192,48	189,01	189,45	188,69	198,12	189,95	179,57	178,55	177,12	183,08	187,40	2,2%	
FRANCJA	EUR	225,00	225,00	228,50	230,00	230,00	230,00	230,00	230,00	230,00	230,00	230,81	235,00	235,00	4,4%	
CHORWACJA	EUR													206,01		
	HRK													1546,52		
IRLANDIA	EUR	180,00	180,00	180,00	180,00	180,00	180,00	180,00	180,00	180,00	180,00	180,00	180,00	180,00	0,0%	
WŁOCHY	EUR	229,68	237,10	236,33	236,37	236,50	234,84	222,74	209,82	217,66	231,83	247,74	260,58	255,00	11,0%	
CYPR	EUR	252,54	257,01	258,20	257,16	257,26	257,13	257,10	257,43	258,49	258,46	257,44	257,62	258,27	2,3%	
LITWA	EUR	177,31	176,03	175,75	171,73	183,84	183,44	187,32	179,33	179,48	181,93	181,68	178,17	183,31	3,4%	
	LVL	123,46	122,57	122,36	119,55	127,99	127,76	130,72	125,49	125,86	127,47	127,19	125,05	128,75	4,3%	
ŁOTWA	EUR	155,52	157,04	157,93	157,69	156,76	155,70	156,26	156,97	160,17	154,91	153,14	155,66	156,83	0,8%	
	LTL	536,99	542,24	545,31	544,46	541,24	537,61	539,54	541,98	553,04	534,88	528,76	537,47	541,52	0,8%	
WĘGRY	EUR	160,22	165,29	167,29	172,79	176,17	172,27	166,16	166,80	164,41	165,09	168,14	168,30	168,91	5,4%	
	HUF	45 906	46 101	47 501	48 693	49 782	49 186	48 818	48 857	49 705	49 353	49 294	49 702	49 805	8,5%	
MALTA	EUR	207,50	208,55	215,46	219,72	221,88	222,42	220,00	226,70	227,50	223,75	223,75	223,75	221,25	6,6%	
HOLANDIA	EUR	198,52	199,71	207,43	207,23	195,10	185,52	197,55	200,00	200,00	202,60	201,81	204,40	203,00	2,3%	
AUSTRIA	EUR	190,81	191,86	196,66	198,40	198,60	198,29	195,33	197,33	196,90	197,49	199,41	200,38	198,45	4,0%	
POLSKA	EUR	148,56	148,30	144,35	136,87	130,94	132,00	134,71	139,52	147,97	140,82	150,27	148,12	152,47	2,6%	
	PLN	622,13	607,13	596,03	561,73	541,65	540,53	556,67	582,00	615,21	582,80	627,27	634,44	652,32	4,9%	
PORTUGALIA	EUR	161,94	172,29	175,80	179,26	176,73	160,10	176,48	163,64	156,16	149,80	176,26	176,27	192,26	18,7%	
RUMUNIA	EUR	157,81	166,45	184,11	185,08	186,60	187,04	186,90	184,35	182,14	182,40	181,88	174,83	176,35	11,7%	
	RON	718,71	752,94	828,37	844,65	845,33	838,84	819,71	808,25	799,94	799,27	788,48	782,30	780,65	8,6%	
SLOWENIA	EUR	194,20	195,69	198,05	208,92	219,74	213,35	217,89	211,94	209,91	202,82	212,29	209,53	207,69	6,9%	
SŁOWACJA	EUR	188,74	195,05	196,19	203,18	200,62	203,89	204,68	204,84	205,35	209,59	203,50	204,17	192,94	2,2%	
FINLANDIA	EUR	256,0	257,2	258,9	260,0	261,0	263,5	265,2	267,8	269,1	269,2	269,2	269,2	270,1	5,5%	
SZWECJA	EUR	248,52	254,89	250,30	254,22	251,46	250,36	254,30	250,31	258,82	258,48	254,09	246,03	240,98	-3,0%	
	SEK	2 127,5	2 110,6	2 122,2	2 189,2	2 164,4	2 164,8	2 191,8	2 132,8	2 163,5	2 180,5	2 177,3	2 133,8	2 087,5	-1,9%	
ANGLIA	EUR	158,52	154,03	152,14	150,42	153,15	151,99	147,09	143,96	150,22	151,84	154,39	156,46	155,59	-1,9%	
	GBP	125,12	121,36	121,45	121,26	123,06	123,44	122,17	123,86	129,19	129,08	130,92	133,37	134,05	7,1%	
EU	EUR	192,68	195,21	196,91	196,15	194,96	194,01	194,75	192,14	193,23	194,22	197,31	200,10	200,39	4,0%	

Wykorzystanie możliwe wyłącznie z podaniem źródła

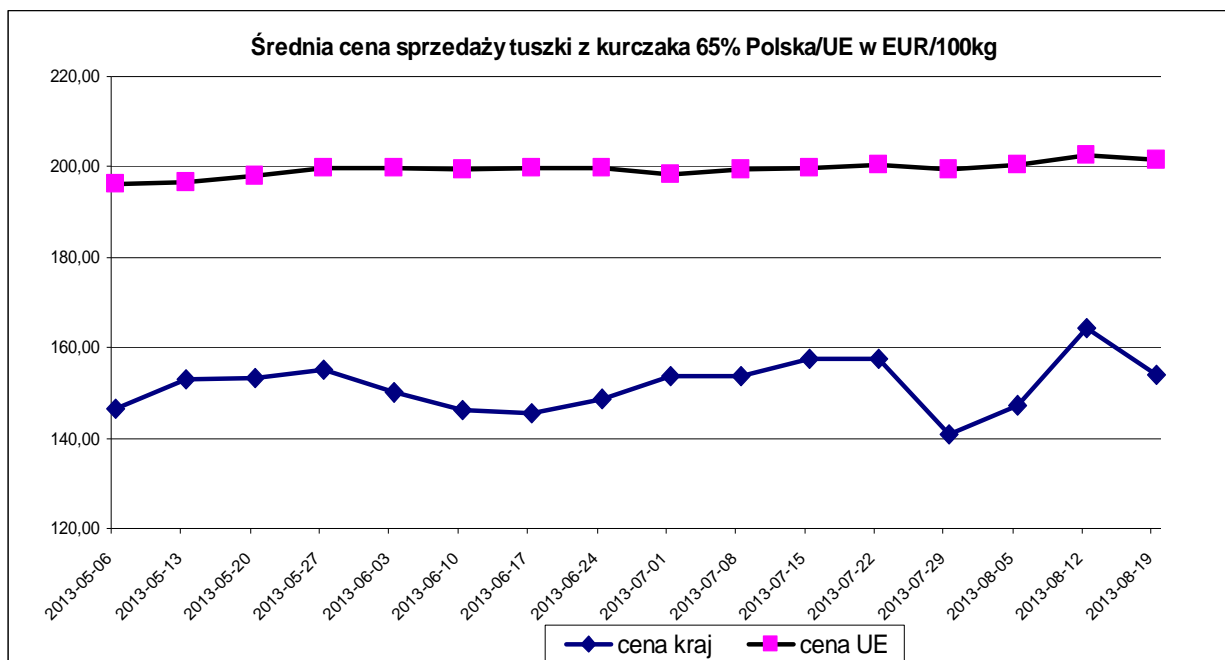

## HANDEL ZAGRANICZNY

**Polski eksport, import mięsa drobiowego i podrobów (0207) i drobiu żywego (0105) za I-VI 2013r**  
(dane wstępne w trakcie weryfikacji-mogą być obciążone błędami)

### Mięso drobiowe - kod CN 0207

#### WAŻNIEJSZE KRAJE

<b>EKSPORT</b>							
I-VI 2012r				I-VI 2013r			
Kraj	Wartość [tys. EUR]	Wartość [tys. PLN]	Wolumen [tony]	Kraj	Wartość [tys. EUR]	Wartość [tys. PLN]	Wolumen [tony]
<b>OGÓLEM</b>	<b>474 087</b>	<b>2 024 680</b>	<b>253 700</b>	<b>OGÓLEM</b>	<b>501 341</b>	<b>2 075 203</b>	<b>279 224</b>
Niemcy	115 443	493 150	41 778	Niemcy	108 751	450 323	44 654
Wielka Brytania	66 258	282 533	24 527	Wielka Brytania	70 367	291 335	25 335
Republika Czesk	47 017	200 702	26 116	Republika Czeska	48 630	201 330	26 382
Francja	39 064	167 123	16 707	Francja	42 511	175 894	18 404
Niderlandy	31 621	134 930	19 178	Niderlandy	38 808	160 451	24 250
Hiszpania	25 564	108 967	11 613	Słowacja	24 671	102 026	15 725
Słowacja	23 650	101 132	16 974	Bułgaria	18 400	76 195	17 686
Litwa	13 345	57 104	9 646	Litwa	15 626	64 672	11 715
Bułgaria	11 968	51 076	11 605	Benin	12 135	50 285	9 503
Hongkong	11 714	50 125	10 704	Hongkong	11 669	48 224	10 897
Belgia	11 551	49 314	3 888	Hiszpania	11 461	47 485	4 635
Benin	8 754	37 420	6 518	Węgry	10 863	44 930	6 168
Dania	8 459	36 128	7 043	Belgia	9 663	40 021	3 180
Rumunia	6 829	29 159	5 349	Dania	8 713	36 029	5 471
Austria	6 655	28 438	2 919	Austria	7 838	32 445	3 888
Węgry	6 590	28 037	5 184	Rumunia	7 767	32 153	5 746

dane wstępne

**Mięso drobiowe - kod CN 0207**

**WAŻNIEJSZE KRAJE**

IMPORT							
I-VI 2012r				I-VI 2013r			
Kraj	Wartość [tys. EUR]	Wartość [tys. PLN]	Wolumen [tony]	Kraj	Wartość [tys. EUR]	Wartość [tys. PLN]	Wolumen [tony]
<b>OGÓLEM</b>	<b>15 310</b>	<b>65 289</b>	<b>19 495</b>	<b>OGÓLEM</b>	<b>19 765</b>	<b>81 795</b>	<b>19 897</b>
Niemcy	4 614	19 741	6 989	Niemcy	5 322	22 023	6 313
Wielka Brytania	3 264	13 930	3 095	Wielka Brytania	4 721	19 553	4 659
Niderlandy	1 796	7 641	3 063	Węgry	2 839	11 735	3 060
Węgry	1 699	7 213	2 470	Włochy	2 321	9 596	2 215
Włochy	1 155	4 922	1 031	Niderlandy	1 004	4 156	1 387
Francja	990	4 209	737	Francja	1 004	4 165	458
Finlandia	320	1 359	324	Finlandia	680	2 826	627
Litwa	288	1 243	275	Litwa	419	1 741	250
Hiszpania	251	1 054	489	Słowacja	326	1 356	147
Dania	219	927	181	Brazylia	324	1 324	93
Estonia	123	530	173	Irlandia	249	1 026	86
Słowacja	109	454	164	Belgia	151	626	268
Belgia	97	410	160	Republika Czeska	107	441	77
Chiny	75	316	13	Dania	66	276	38
Rumunia	70	295	42	Estonia	65	269	100
Portugalia	68	300	19	Chiny	47	192	8

**drób żywy - kod CN 0105**

**WAŻNIEJSZE KRAJE**

EKSPORT							
I-VI 2012r				I-VI 2013r			
Kraj	Wartość [tys. EUR]	Wartość [tys. PLN]	Wolumen [tony]	Kraj	Wartość [tys. EUR]	Wartość [tys. PLN]	Wolumen [tony]
<b>OGÓLEM</b>	<b>20 857</b>	<b>88 974</b>	<b>6 598</b>	<b>OGÓLEM</b>	<b>35 310</b>	<b>146 155</b>	<b>9 108</b>
Ukraina	7 938	33 801	1 028	Niemcy	10 171	42 106	6 627
Niemcy	6 609	28 299	4 705	Ukraina	9 829	40 683	1 142
Rosja	2 381	10 121	80	Rosja	7 677	31 779	121
Białoruś	1 966	8 367	210	Białoruś	5 345	22 110	539
Litwa	1 637	6 990	544	Litwa	1 665	6 886	553
Egipt	108	461	2	Republika Czeska	200	832	100
Republika Czeska	89	385	7	Francja	120	500	5

**drób żywy - kod CN 0105**

**WAŻNIEJSZE KRAJE**

IMPORT							
I-VI 2012r				I-VI 2013r			
Kraj	Wartość [tys. EUR]	Wartość [tys. PLN]	Wolumen [tony]	Kraj	Wartość [tys. EUR]	Wartość [tys. PLN]	Wolumen [tony]
<b>OGÓLEM</b>	<b>37 795</b>	<b>161 467</b>	<b>21 943</b>	<b>OGÓLEM</b>	<b>45 395</b>	<b>187 900</b>	<b>29 287</b>
Niemcy	9 310	39 832	3 941	Niemcy	10 524	43 526	4 254
Republika Czeska	8 269	35 368	6 479	Niderlandy	9 495	39 310	8 214
Niderlandy	6 136	26 141	5 150	Słowacja	8 072	33 421	8 834
Francja	3 999	17 148	493	Republika Czeska	8 038	33 267	5 536
Słowacja	3 905	16 597	4 335	Francja	3 288	13 617	256
Dania	1 557	6 657	167	Dania	1 336	5 530	148
Austria	1 417	6 080	60	Austria	1 154	4 795	47
Włochy	827	3 531	50	Węgry	881	3 649	1 209
Wielka Brytania	730	3 117	14	Włochy	750	3 101	36
Litwa	687	2 947	922	Wielka Brytania	680	2 826	12

\* - Dane wstępne

Źródło: Ministerstwo Finansów

wykonała: M. Czeżko

Biuletyn „*Rynek mięsa drobiowego*” ukazuje się w każdy czwartek o godz. 13<sup>00</sup>.

**Wydawca:**

Ministerstwo Rolnictwa i Rozwoju Wsi, Departament Rynków Rolnych

ul. Wspólna 30

00-930 Warszawa

tel. (022) 623-16-06

fax (022) 623-27-06

Internet: [strona ZSRiR](#)

**Autor:**

Małgorzata Czeczko, tel. (022) 623-16-06; E-mail: [Małgorzata.Czeczko@minrol.gov.pl](mailto:Malgorzata.Czeczko@minrol.gov.pl)

**Warunki otrzymywania biuletynu:**

Biuletyn udostępniany jest wszystkim zainteresowanym bezpłatnie.