

## RYNEK MIĘSA DROBIOWEGO

Nr 42/2013

24 października 2013 r.

NOTOWANIA Z OKRESU:14-20.10.2013r.



Badanie cen skupu i sprzedaży prowadzone jest na reprezentatywnej próbie, natomiast cen giełdowych na wybranych giełdach towarowych. Średnie ceny netto liczone są jako średnia ważona.

### Średnie ceny skupu w zakładach drobiarskich

Z uwagi na zbyt małą ilość podmiotów przesyłających dane nie prezentujemy cen towarów we wszystkich regionach (nieidentyfikowalność danych rynkowych).

Ceny skupu drobiu rzeźnego za okres: 2013-10-14 - 2013-10-20

TOWAR	POLSKA		MAKROREGIONY*							
			PÓŁNOCNY		CENTRALNY		POŁUD-WSCHOD		ZACHODNI	
	cena w zł/tonę	Zmiana ceny [%]	cena w zł/tonę	Zmiana ceny [%]	cena w zł/tonę	Zmiana ceny [%]	cena w zł/tonę	Zmiana ceny [%]	cena w zł/tonę	Zmiana ceny [%]
kurczęta typu brojler	3 696,7	-0,7	3 804,0	-0,7	3 631,1	-0,5	3 749,5	-0,6	3 741,5	-1,3
indory	6 377,0	-1,2	6 465,5	-1,0	6 540,0	-0,2			6 286,9	-0,2
indyczki	6 213,2	-0,7	6 135,1	-1,7	6 350,3	-0,2	6 292,0	-0,1	6 005,5	-1,0
kaczki typu brojler	5 560,7	6,6								
gęsi typu brojler										
gęsi tuczone	7 470,7	-1,2	7 541,8	-1,3	7 423,2	-1,4				
kury nieśne ze stad reprodukcyjnych										
kury nieśne ze stad towarowych										
kury mięsne ze stad reprodukcyjnych,	2 921,3	2,9								
kury mięsne ze stad towarowych.										

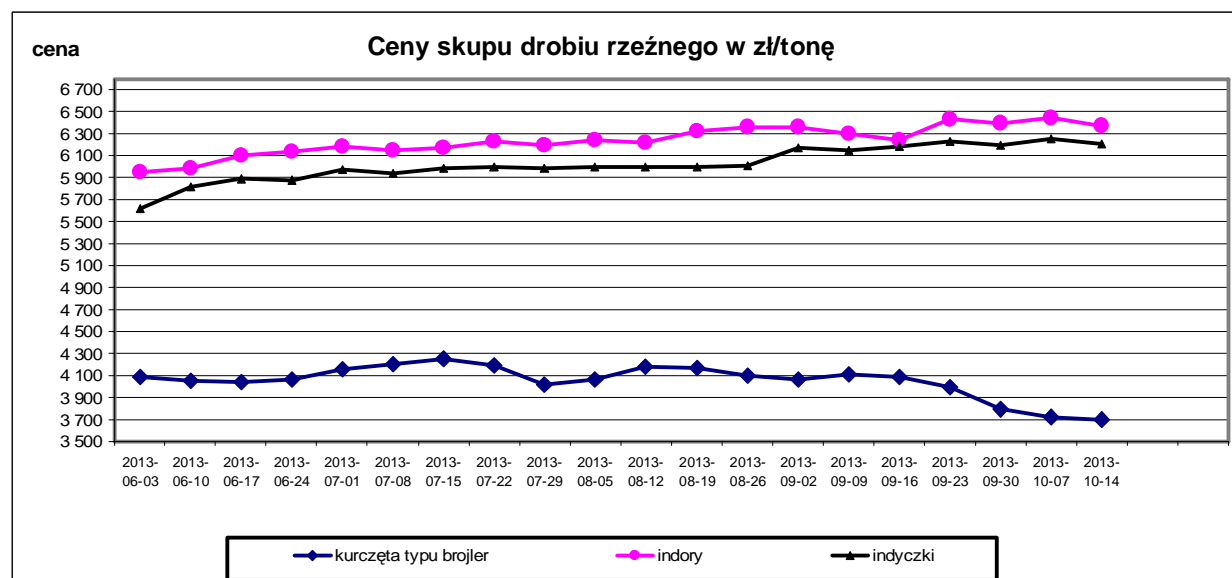

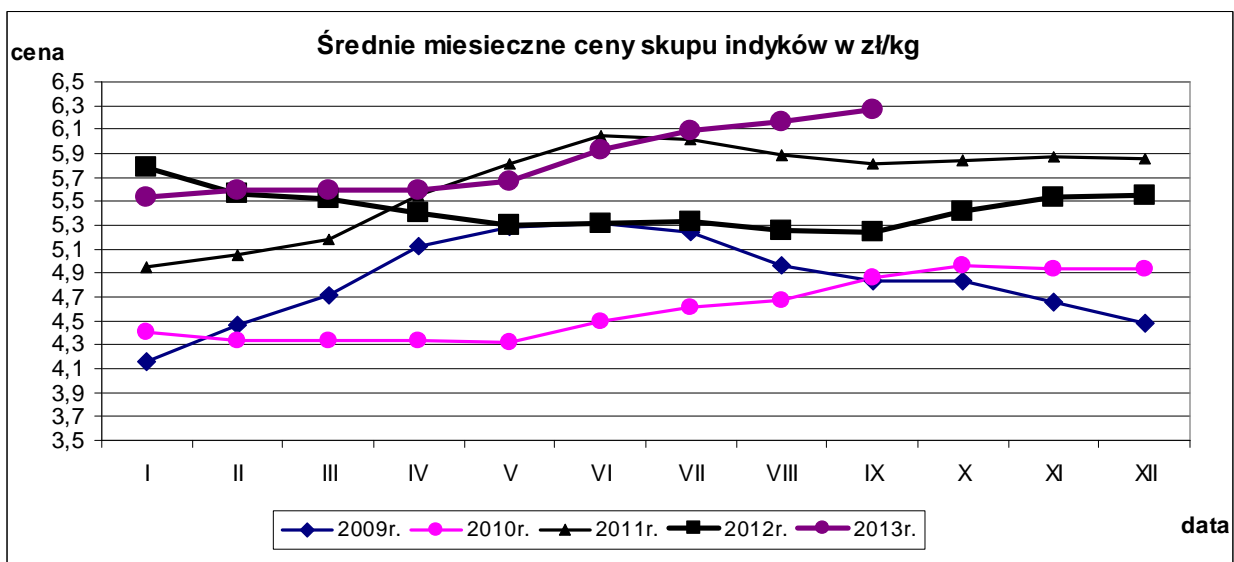
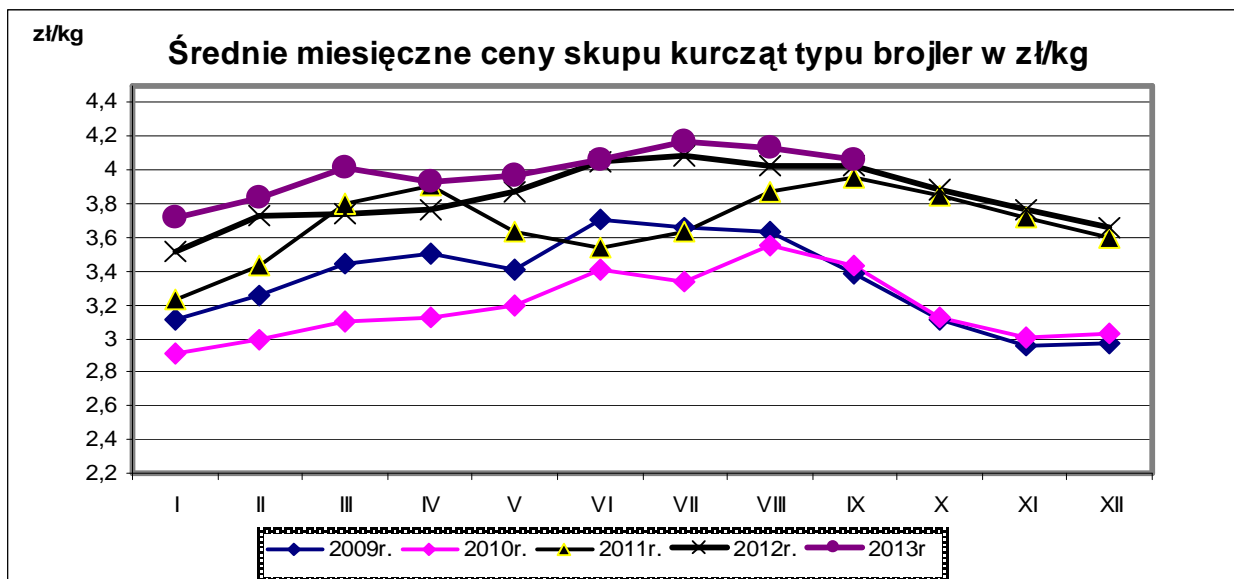

Porównanie aktualnych cen skupu i sprzedaży drobiu (14-20.10.2013r) z cenami w analogicznym okresie roku 2012 i ubiegłym tygodniem.

Towar	CENA [zł/kg]					OBROTY	
	20.10.2013	13.10.2013	21.10.2012	Zmiana tygodniowa	Zmiana roczna	Zmiana tygodniowa	Zmiana roczna
<b>Średnie ceny skupu drobiu rzeźnego</b>							
Kurczęta typu brojler	3,70	3,72	3,87	-0,7%	-4,5%	↓	↓
Indory	6,38	6,45	5,51	-1,2%	15,7%	↓	↓
Indyczki	6,21	6,26	5,34	-0,7%	16,4%	↑	↑
Kaczki typu brojler	5,56	5,21	5,47	6,6%	1,7%	↑	↑
Tuszki kurcząt patroszonych 65%	5,49	5,34	5,60	2,9%	-2,0%	↑	↑
Ćwiartki z kurczaka	4,40	4,43	5,05	-0,7%	-12,8%	↑	↑
Filety z piersi kurczaka	13,51	13,38	13,67	1,0%	-1,2%	↓	↓
Filety z piersi indyka	17,29	17,39	15,39	-0,6%	12,4%	↓	↓
Skrzydła z indyka	6,10	6,17	5,75	-1,3%	6,0%	↓	↓
Udźce z indyka	10,11	10,65	9,53	-5,1%	6,1%	↓	↓
Podudzia z indyka	5,81	5,83	5,42	-0,4%	7,1%	↓	↓

(na rynek UE- w tym kraj)

## Średnie miesięczne ceny skupu kurcząt i indyków ( typ brojler, w zł/kg)

Miesiące/ Regiony	KURCZĘTA				
	POLSKA	Północny	Centralny	Poł-wsch	Zachodni
I 2013	3,72	3,85	3,66	3,76	3,73
II 2013	3,84	3,95	3,83	3,84	3,82
III 2013	4,01	4,07	4,02	4,06	3,94
IV 2013	3,93	4,00	3,91	3,93	3,91
V 2013	3,97	4,03	3,95	4,06	3,93
VI 2013	4,06	4,11	4,05	4,18	4,02
VII 2013	4,17	4,23	4,15	4,28	4,10
VIII 2013	4,13	4,18	4,11	4,26	4,07
IX 2013	4,06	4,09	4,05	4,12	4,03
	INDYKI				
	POLSKA	Północny	Centralny	Poł-wsch	Zachodni
I 2013	5,54	5,58	5,57	5,46	5,45
II 2013	5,59	5,63	5,59	5,53	5,52
III 2013	5,59	5,63	5,55	5,46	5,53
IV 2013	5,59	5,68	5,44	5,41	5,53
V 2013	5,67	5,76	5,58	5,54	5,59
VI 2013	5,93	6,01	5,89	5,89	5,85
VII 2013	6,09	6,17	6,04	5,99	5,96
VIII 2013	6,16	6,28	6,05	6,05	6,00
IX 2013	6,27	6,34	6,31	6,34	6,07

## Średnie ceny sprzedaży netto w zakładach drobiarskich (na rynek UE- w tym kraj)

Ceny sprzedaży mięsa drobiowego za okres:14-20.10.2013r

TOWAR	POLSKA		MAKROREGIONY*							
			PÓLNOCNY		CENTRALNY		POŁUD-WSHOD		ZACHODNI	
	cena w zł/tonę	Zmiana ceny [%]	cena w zł/tonę	Zmiana ceny [%]	cena w zł/tonę	Zmiana ceny [%]	cena w zł/tonę	Zmiana ceny [%]	cena w zł/tonę	Zmiana ceny [%]
tuszki kurcząt patroszonych 65% bez szyj	6 591	-4,0	7 187	3,7	6 395	-3,6			6 644	-5,5
tuszki kurcząt patroszonych 65% z szyjami	5 460	3,2	5 686	1,4	5 354	2,8	5 508	2,1	5 691	1,6
tuszki indyków patroszonych 73%	9 180	-0,6	9 136	-2,2	9 223	-0,1			9 139	-0,9
ćwiartki z kurczaka	4 402	-0,7	4 471	-1,0	4 378	-0,8	4 318	-1,4	4 426	-0,2
skrzydła z kurczaka	5 630	-1,6	6 027	0,7	4 916	0,4	4 844	-5,9	6 300	-3,4
filety z piersi kurczaka	13 507	1,0	13 230	-1,2	12 945	-0,3	12 757	1,7	14 479	2,6
nogi z kurczaka	6 040	-1,1	6 310	-2,4	6 916	0,5	8 478	-0,7	5 722	0,4
podudzia z kurczaka	7 322	-1,2	7 420	-1,1	7 495	-0,3	7 492	1,4	6 830	-3,8
uda z kurczaka	6 524	-3,5	6 860	-1,3	6 455	-4,4	6 675	1,5	6 239	-4,5
filety z piersi indyka	17 291	-0,6	17 219	-0,7	17 345	-2,7	16 815	-1,6	17 390	0,1
skrzydła z indyka	6 095	-1,3	6 026	-1,8	6 034	1,0	6 487	-0,7	6 266	-1,3
udźce z indyka	10 110	-5,1	9 789	-10,5	10 173	1,6	10 487	-0,5	10 594	0,4
podudzia z indyka	5 806	-0,4	5 971	-2,8	6 935	6,3	5 689	-2,9	5 686	0,8
wątroby z kurczaka	3 763	-0,1	4 259	-1,5	3 580	0,6	5 075	-0,6	3 605	-2,6
wątroby z indyka	5 177	-0,8	5 007	-2,8	4 936	-0,7			5 491	1,0

## Ceny sprzedaży mięsa drobiowego (LUZEM) za okres:

2013-10-14 - 2013-10-20

TOWAR	POLSKA		MAKROREGIONY*							
			PÓŁNOCNY		CENTRALNY		POŁUD-WSHOD		ZACHODNI	
	cena w zł/tonę	Zmiana ceny [%]	cena w zł/tonę	Zmiana ceny [%]	cena w zł/tonę	Zmiana ceny [%]	cena w zł/tonę	Zmiana ceny [%]	cena w zł/tonę	Zmiana ceny [%]
tuszki kurcząt patroszonych 65% bez szyj	6 591,0	-4,0	7 187,1	3,7	6 395,1	-3,6			6 644,3	-5,5
tuszki kurcząt patroszonych 65% z szyjami	5 367,4	3,7	5 649,1	2,9	5 291,4	3,0	5 335,2	2,4	5 545,6	4,1
tuszki indyków patroszonych 73%	9 180,1	-0,6	9 136,4	-2,2	9 223,0	-0,1			9 138,7	-0,9
ćwiartki z kurczaka	4 275,0	-0,5	4 165,1	-0,9	4 192,2	-0,5	4 294,5	-1,7	4 381,5	0,0
skrzydła z kurczaka	5 554,9	-1,5	6 026,7	0,8	4 651,1	0,5	4 773,5	-6,4	6 283,7	-3,6
filety z piersi kurczaka	13 014,6	2,2	12 811,3	-1,3	11 854,0	0,4	12 536,4	1,1	14 435,1	4,4
nogi z kurczaka	5 835,9	0,1	6 310,3	-1,2	6 350,3	1,8	6 500,0	-0,9	5 678,5	1,0
podudzia z kurczaka	6 659,5	-1,7	6 673,1	0,6	6 890,2	0,2	6 885,1	1,0	6 363,5	-6,2
uda z kurczaka	5 900,6	-3,3	6 261,8	-2,0	6 055,2	-0,1	5 990,5	-0,2	5 473,6	-6,9
filety z piersi indyka	17 286,1	-1,2	17 453,9	-1,3	16 801,4	-2,3	16 814,6	-1,6	17 390,4	-0,2
skrzydła z indyka	6 000,7	-1,6	5 855,2	-2,5	5 978,7	1,1	6 487,2	-0,7	6 250,8	-1,3
udźce z indyka	10 148,2	-4,9	9 836,1	-10,5	10 166,2	1,6	10 486,7	-0,5	10 589,9	0,4
podudzia z indyka	5 740,1	-0,4	5 824,7	-2,7	6 653,3	5,2	5 689,1	-2,9	5 678,9	0,8
wątroby z kurczaka	3 661,4	-0,4	4 208,3	-1,4	3 449,0	0,0	5 161,4	-2,0	3 490,3	-2,2
wątroby z indyka	5 137,0	-0,1	5 113,6	-1,0	4 655,5	1,0			5 379,7	-0,1

## Ceny sprzedaży mięsa drobiowego (KONFEKCYJONOWANE) za okres: 14-20.10.2013

TOWAR	POLSKA		MAKROREGIONY*							
			PÓŁNOCNY		CENTRALNY		POŁUD-WSHOD		ZACHODNI	
	cena w zł/tonę	Zmiana ceny [%]	cena w zł/tonę	Zmiana ceny [%]	cena w zł/tonę	Zmiana ceny [%]	cena w zł/tonę	Zmiana ceny [%]	cena w zł/tonę	Zmiana ceny [%]
tuszki kurcząt patroszonych 65% bez szyj										
tuszki kurcząt patroszonych 65% z szyjami	6 846,9	-1,0	6 373,3	-2,0	6 681,4	-3,5	7 080,5	1,1	7 032,6	1,1
tuszki indyków patroszonych 73%										
ćwiartki z kurczaka	5 694,2	-0,8	6 044,5	-0,6	5 590,9	-3,7	5 032,8	4,4	5 669,5	6,4
skrzydła z kurczaka	6 427,5	-1,1	6 029,5	-0,1	6 787,0	-2,2	5 341,8	-2,3	6 659,0	1,9
filety z piersi kurczaka	14 574,1	-1,6	14 140,0	-1,7	14 754,8	-1,5	14 019,6	0,7	14 594,2	-1,8
nogi z kurczaka	8 404,5	1,2			8 275,6	-0,3	11 372,4	-0,3	7 143,0	-0,4
podudzia z kurczaka	7 725,2	-0,5	7 890,4	-0,7	7 723,6	-0,2	8 680,7	1,3	7 367,9	-1,1
uda z kurczaka	6 934,1	-1,9	7 177,5	-0,1	6 651,6	-4,7	8 771,0	3,5	6 984,4	-0,2
filety z piersi indyka	17 299,5	0,3	16 861,7	-0,5					17 387,6	0,5
skrzydła z indyka	6 759,8	-0,4	6 696,2	-0,3					7 232,1	1,0
udźce z indyka	9 455,0	-7,8	9 385,2	-8,0					11 812,3	4,5
podudzia z indyka	7 508,9	0,9	7 507,8	1,1					7 047,2	-2,2
wątroby z kurczaka	5 032,9	4,2	5 158,9	-2,5	5 451,7	0,4			4 743,2	3,6
wątroby z indyka	5 344,0	-11,2	4 813,8	-4,1					7 016,8	12,8

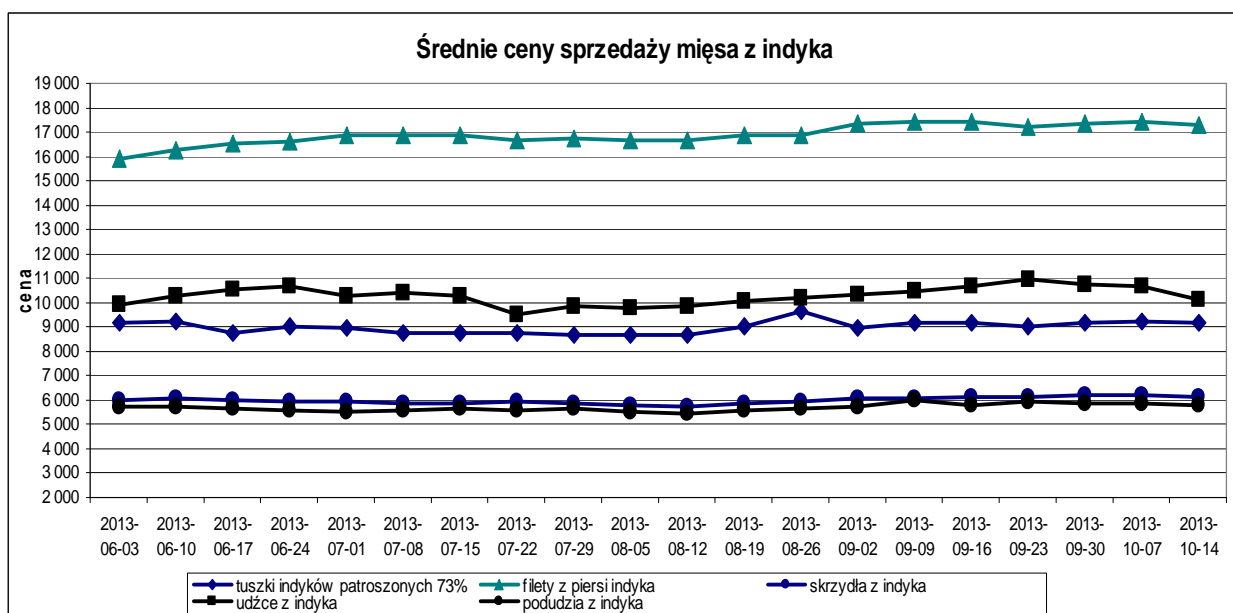
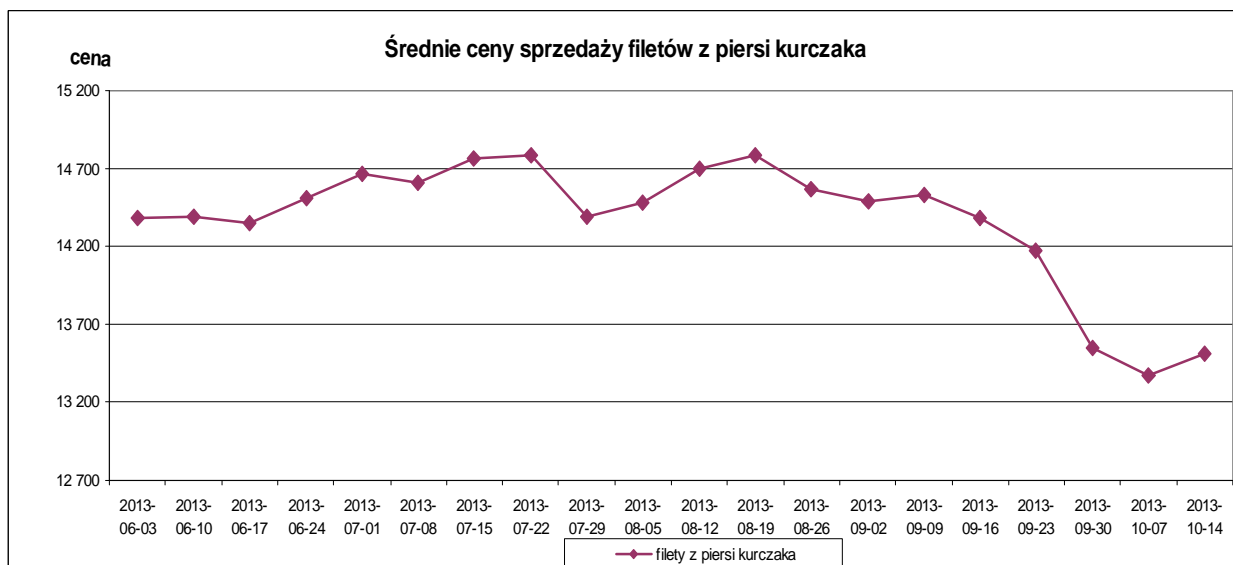
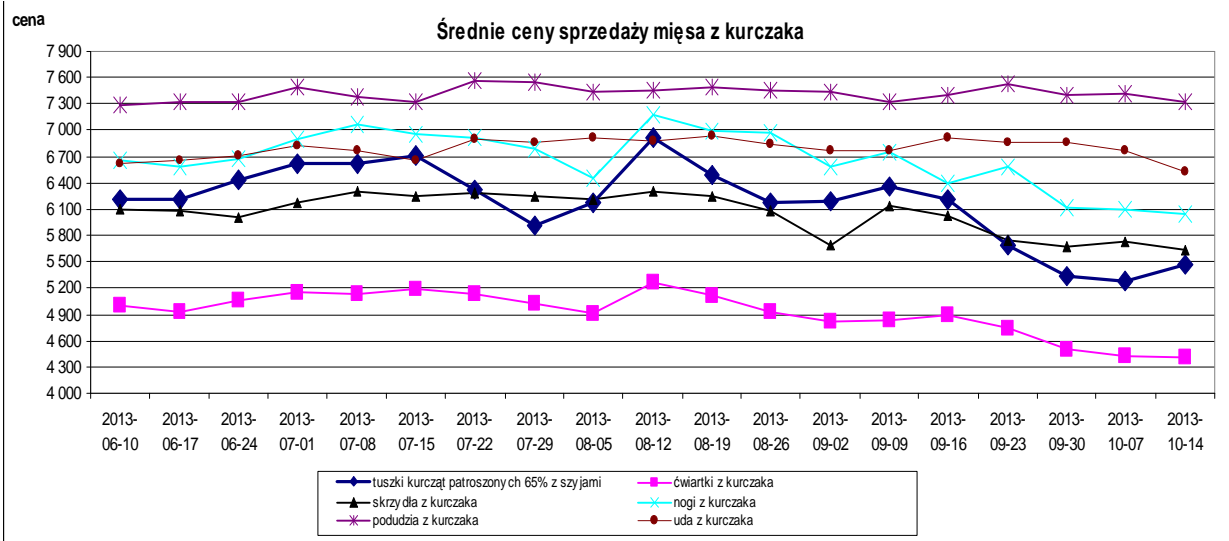

### Średnie ceny sprzedaży tuszki z kurczaka 65% w zł/kg

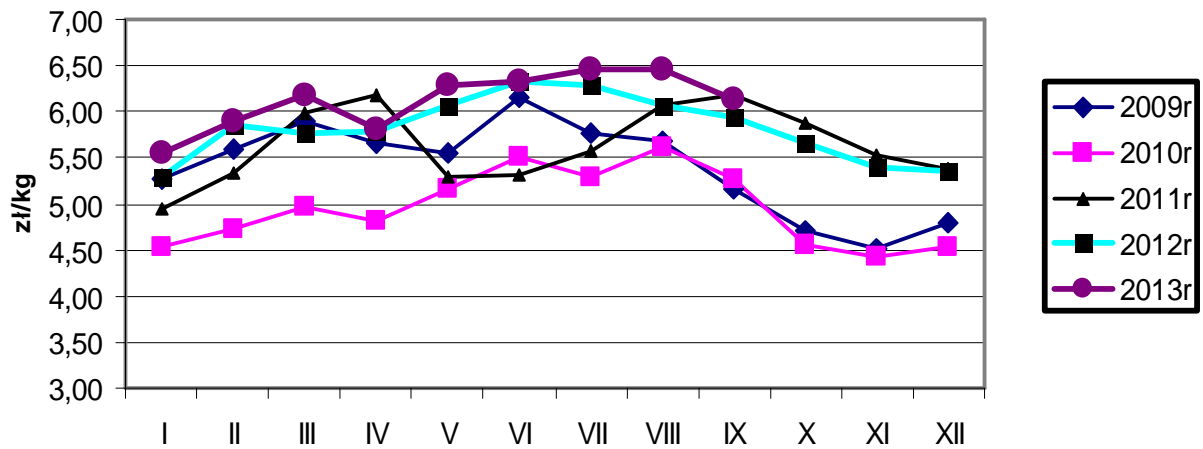

### Ceny sprzedaży filetów z piersi kurczaka w zł/kg

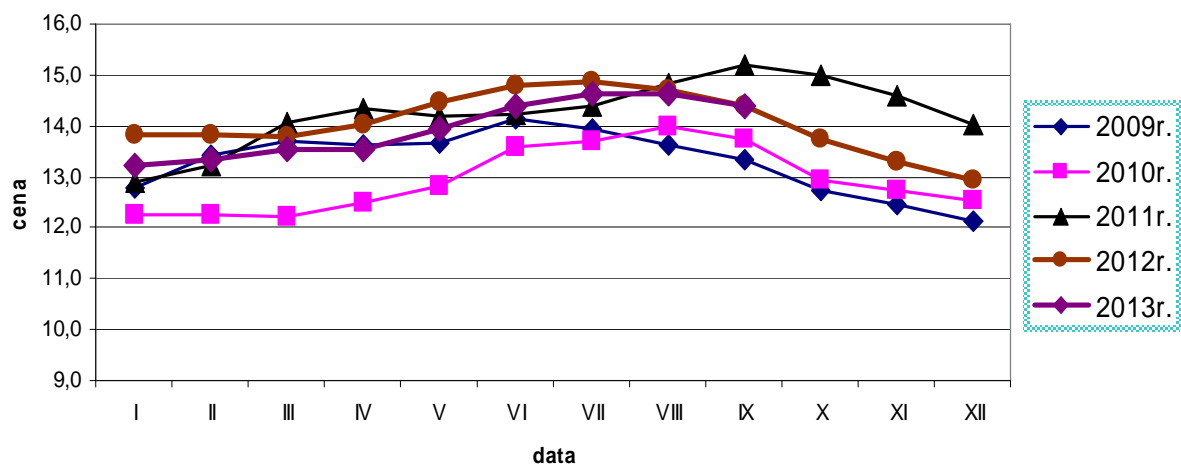

### Ceny sprzedaży tuszki z indyka w zł/kg

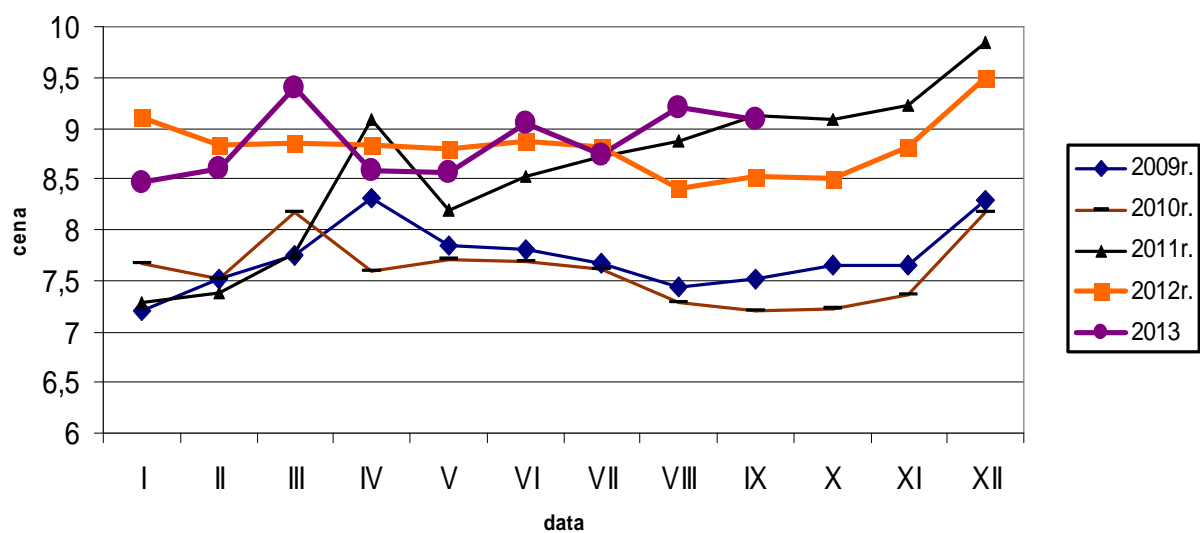

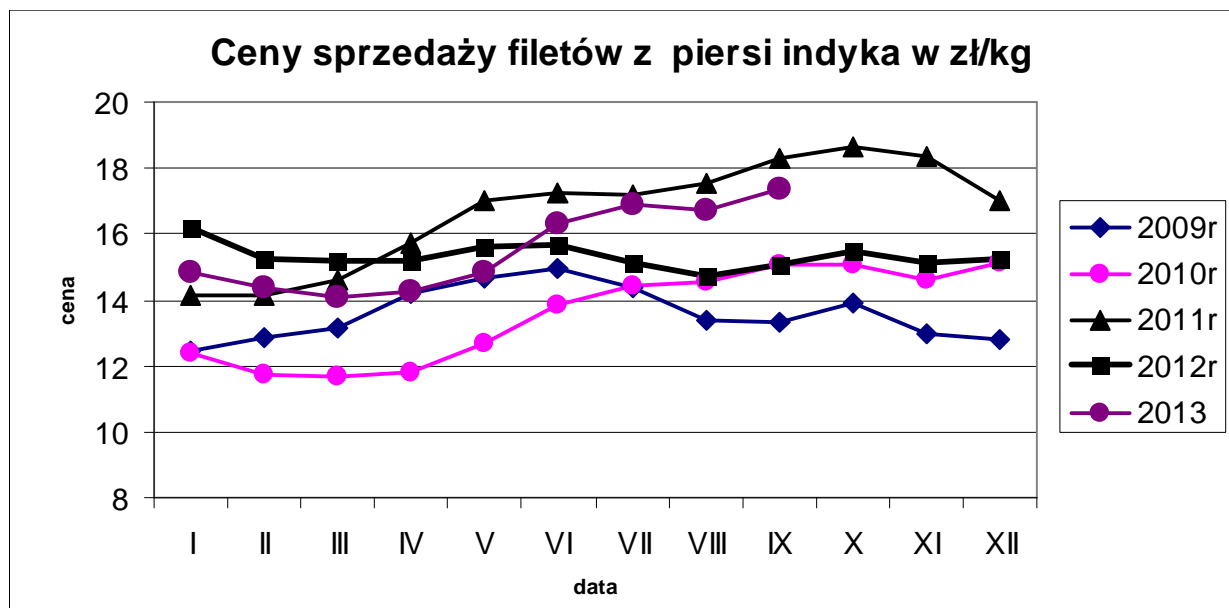

**Średnie miesięczne ceny sprzedaży kurczaków i indyków (w zł/kg)**

**KURCZAKI**

Miesiące/ Regiony	POLSKA	Północny	Centralny	Poł-wsch	Zachodni
I 2013	5,55	5,87	5,46	5,52	5,87
II 2013	5,89	5,98	5,83	5,96	6,00
III 2013	6,17	6,27	6,11	6,23	6,29
IV 2013	5,81	6,16	5,72	5,76	6,13
V 2013	6,28	6,31	6,24	6,31	6,41
VI 2013	6,32	6,36	6,28	6,34	6,47
VII 2013	6,46	6,60	6,42	6,46	6,61
VIII 2013	6,47	6,61	6,41	6,49	6,61
IX 2013	6,14	6,24	6,07	6,13	6,39

**INDYKI**

	POLSKA	Północny	Centralny	Poł-wsch	Zachodni
I 2013	8,46	n	n	n	n
II 2013	8,60	n	n	n	n
III 2013	9,39	n	n	n	n
IV 2013	8,59	n	n	n	n
V 2013	8,57	n	n	n	n
VI 2013	9,05	n	n	n	n
VII 2013	8,74	n	n	n	n
VIII 2013	9,20	n	n	n	n
IX 2013	9,09	n	n	n	n

Tygodniowe ceny tuszki z kurczaka 65% w krajach UE w zł/100kg

tydzień notowań	Week N°	BELGIA	BULGARIA	CZECHY	DANIA	NIEMCY	ESTONIA	GRECJA	HISZPANIA	FRANCJA	CHORWACJA	IRLANDIA	WŁOCHY	CYPR	LITWA	ŁOTWA	WĘGRY	MALTA	HOLANDIA	AUSTRIA	POLSKA	PORTUGALIA	RUMUNIA	SŁOWENIA	SŁOWACJA	FINLANDIA	SZWECJA	ANGLIA	EU_27	
		EUR	EUR	EUR	EUR	EUR	EUR	EUR	EUR	EUR	EUR	EUR	EUR	EUR	EUR	EUR	EUR	EUR	EUR	EUR	EUR	EUR	EUR	EUR	EUR	EUR	EUR	EUR	EUR	EUR
2013-03-11	11	188,00	166,04	196,67	254,24	257,00	165,24	208,93	179,11	230,00		180,00	215,00	258,53	180,33	165,14	163,35	227,50	200,00	197,38	147,57	160,00	182,09	211,08	202,54	269,81	265,52	148,69		+0,5%
2013-03-18	12	188,00	174,90	195,59	270,58	257,00	169,32	208,93	179,99	230,00		180,00	225,00	258,52	173,09	160,22	165,50	227,50	200,00	197,99	148,23	150,00	180,70	210,54	208,07	270,39	266,83	151,72		+0,3%
2013-03-25	13	188,00	155,49	196,12	253,96	257,00	172,38	208,93	182,30	230,00		180,00	225,00	258,52	174,98	155,15	161,17	227,50	200,00	193,79	148,44	153,00	180,82	204,94	206,50	269,30	266,34	153,45		-0,1%
2013-04-01	14	188,00	167,84	195,29	266,42	258,00	181,56	208,64	180,78	230,00		180,00	230,00	258,52	182,56	156,88	164,58	223,75	200,00	198,88	147,74	147,00	181,87	176,46	206,91	270,74	249,99	149,94		-0,1%
2013-04-08	15	188,00	154,58	194,63	262,90	259,00	179,52	208,71	179,08	230,00		180,00	230,00	258,52	184,42	156,55	167,57	223,75	200,00	197,39	142,19	147,00	181,14	213,96	211,66	268,17	255,65	149,29		-0,3%
2013-04-15	16	188,00	175,16	194,27	278,04	259,00	182,58	208,64	178,01	230,00		180,00	230,00	258,52	183,55	153,46	166,96	223,75	205,00	196,40	137,33	147,00	182,39	210,92	211,03	268,34	283,39	153,54		+0,6%
2013-04-22	17	188,00	150,96	194,78	267,19	259,00	182,58	208,64	178,01	230,00		180,00	235,00	258,52	178,76	153,46	160,85	223,75	205,00	196,60	135,43	153,00	183,20	207,96	211,25	269,40	283,39	153,54		-0,1%
2013-04-29	18	188,00	165,04	195,58	244,66	259,00	190,74	208,64	175,73	230,00		180,00	235,00	258,52	178,76	153,44	160,85	223,75	204,00	199,89	142,85	168,00	185,86	209,77	211,25	269,59	283,39	153,54		+0,3%
2013-05-06	19	188,00	164,64	195,05	251,55	259,00	186,66	208,64	172,93	230,00		180,00	235,00	256,82	183,96	153,44	163,48	223,75	203,00	199,89	146,43	172,00	185,86	207,59	201,09	270,13	262,46	154,10		+0,0%
2013-05-13	20	186,00	173,66	194,45	254,52	259,00	186,66	208,64	177,58	230,00		180,00	235,00	256,82	185,46	152,53	174,48	223,75	200,00	199,58	152,91	180,00	181,87	216,55	202,62	269,74	244,84	155,31		+0,8%
2013-05-20	21	186,00	169,80	194,06	259,08	259,00	172,38	209,29	179,72	230,00		180,00	255,00	258,42	185,46	153,15	167,03	223,75	200,00	199,60	153,27	180,00	179,96	216,55	202,62	268,42	243,58	153,59		+0,8%
2013-05-27	22	188,00	166,01	196,23	252,74	259,00	173,40	209,29	180,11	235,00		180,00	260,00	257,62	175,86	153,39	168,89	223,75	203,00	200,19	155,18	180,00	179,80	212,13	209,13	267,91	268,46	153,71		+0,9%
2013-06-03	23	188,00	147,38	196,47	255,13	261,00	171,36	209,08	183,44	235,00		180,00	260,00	257,62	179,54	154,49	167,86	223,75	205,00	200,53	150,02	177,00	175,44	217,31	208,62	267,94	243,85	155,68		-0,0%
2013-06-10	24	191,00	135,06	196,64	266,31	263,00	180,54	209,08	183,44	235,00		180,00	260,00	257,62	177,49	154,65	169,44	223,75	205,00	200,64	146,24	170,00	173,97	210,04	187,69	269,94	241,03	157,04		-0,0%
2013-06-17	25	192,00	152,55	196,34	259,43	263,00	175,44	208,92	183,44	235,00		180,00	260,00	257,62	179,25	156,46	169,49	223,75	205,00	199,77	145,56	180,00	173,76	201,49	206,72	269,61	247,71	156,70		+0,1%
2013-06-24	26	192,00	170,46	195,51	243,33	263,00	182,58	208,75	182,85	235,00		180,00	262,50	257,62	177,07	157,70	166,25	223,75	203,00	200,64	148,66	177,00	174,73	208,53	212,23	269,87	245,14	157,21		+0,0%
2013-07-01	27	192,00	150,37	194,20	249,34	264,00	180,54	208,83	178,32	235,00	206,37	180,00	255,00	257,62	184,09	154,07	167,47	221,25	203,00	198,95	153,59	180,00	176,60	206,16	184,33	270,56	233,32	156,35		-0,7%
2013-07-08	28	195,00	150,96	194,33	250,18	264,00	178,50	207,17	183,83	235,00	206,86	180,00	255,00	258,52	183,08	156,86	167,07	221,25	203,00	197,37	153,52	187,00	175,21	214,32	196,56	270,53	234,38	155,47		+0,4%
2013-07-15	29	195,00	162,61	194,14	263,36	264,00	182,58	206,58	190,31	235,00	206,35	180,00	255,00	258,36	184,60	157,92	171,37	221,25	203,00	198,20	157,58	200,00	176,50	209,36	198,92	269,92	240,48	155,34		+1,0%
2013-07-22	30	191,00	165,35	193,48	279,59	264,00	182,58	207,08	192,98	235,00	206,39	180,00	255,00	258,49	183,73	158,58	170,73	221,25	203,00	198,10	150,17	200,00	177,38	200,27	190,84	269,71	254,31	155,69		-0,2%
2013-07-29	31	180,00	153,59	194,10	259,69	264,00	181,56	206,92	197,15	235,00	201,54	180,00	255,00	258,49	178,01	156,61	166,61	221,25	203,00	201,16	140,83	197,00	175,65	209,22	195,56	269,54	244,34	154,41		-1,0%
2013-08-05	32	180,00	148,96	193,48	276,12	265,00	179,52	206,33	196,07	235,00	200,46	180,00	255,00	258,11	181,49	157,84	166,40	221,25	203,00	200,47	147,36	197,00	174,84	206,94	196,56	270,16	254,74	155,21		+0,6%
2013-08-12	33	180,00	147,58	194,56	262,52	265,00	182,58	206,33	196,07	235,00	203,02	180,00	255,00	258,11	184,16	159,09	168,11	221,50	203,00	201,31	164,43	197,00	174,70	206,64	205,31	270,72	238,77	156,56		+1,1%
2013-08-19	34	180,00	164,08	194,67	270,84	265,00	184,62	207,50	196,09	235,00	201,83	180,00	255,00	259,17	175,15	157,48	167,51	221,50	203,00	198,61	153,92	193,00	174,31	208,49	198,10	271,35	249,48	154,99		-0,7%
2013-08-26	35	180,00	168,12	195,17	263,03	265,00	185,64	206,17	192,64	235,00	202,11	180,00	257,50	258,80	179,29	155,56	165,90	221,50	203,00	199,08	145,85	180,00	173,02	207,62	186,10	270,52	241,64	154,55		-1,0%
2013-09-02	36	178,00	162,82	195,50	268,81	266,00	180,54	204,67	187,61	235,00	200,52	180,00	255,00	258,80	176,04	154,47	169,28	221,50	203,00	200,84	145,51	177,00	172,52	211,53	204,06	270,75	248,20	156,22		-0,2%
2013-09-09	37	177,00	164,61	194,48	261,99	266,00	182,58	204,67	187,59	235,00	202,73	180,00	257,50	258,80	182,14	154,00	167,35	221,50	203,00	199,52	150,43	170,00	170,48	212,07	198,43	271,13	248,93	156,38		+0,2%
2013-09-16	38	175,00	152,73	194,27	256,53	266,00	185,64	204,25	187,59	235,00	199,64	180,00	240,00	258,80	181,89	154,19	169,71	221,50	203,00	198,32	147,77	170,00	170,00	208,64	204,14	269,52	227,75	156,38		-1,2%
2013-09-23	39	169,00	164,24	193,96	263,36	266,00	184,62	204,08	184,03	235,00	195,93	180,00	242,50	258,80	175,95	154,08	168,76	221,50	203,00	196,77	135,52	170,00	169,67	205,48	198,37	272,15	256,09	155,91		-0,8%
2013-09-30	40	158,00	166,36	196,28	260,36	266,00	182,58	204,08	182,99	235,00	200,92	180,00	232,50	258,80	176,27	152,15	166,10	221,50	203,00	198,00	127,59	160,00	170,26	209,44	188,40	272,91	272,03	156,30		-1,3%
2013-10-07	41	158,00	168,45	195,95	266,91	266,00	188,70	203,67	183,10	235,00	191,86	180,00	232,50	259,55	175,15	151,76	168,58	221,50	203,00	196,25	127,16	157,00	169,87	209,13	196,91	273,53	255,91	155,03		-0,2%
2013-10-14	42	158,00	169,24	195,04	266,91	266,00	185,64	204,50	182,12	235,00	194,45	180,00	232,50	259,55	175,22	152,63	168,58	221,50	201,00	198,19	131,27	157,00	170,03	206,69	197,52	273,82	261,65	154,99		+0,2%

Wykorzystanie możliwe wyłącznie z podaniem źródła



## Miesięczne ceny tuszek z kurcząt (65%) w UE w zł/kg

MN/100 KG		wrz-12	paź-12	lis-12	gru-12	sty-13	lut-13	mar-13	kwi-13	maj-13	cze-13	lip-13	sie-13	wrz-13	change -1
												no price communicated			
BELGIA	EUR	187,73	184,84	174,77	180,87	188,03	188,54	188,00	188,00	186,65	190,57	191,97	180,00	174,37	-7,1
BULGARIA	EUR	164,73	168,67	179,07	179,39	162,64	164,05	159,03	162,33	168,13	152,34	156,96	156,37	161,51	-2,0
	BGN	322,17	329,88	350,23	350,85	318,09	320,85	311,03	317,48	328,83	297,95	306,99	305,82	315,88	-2,0
CZECHY	EUR	201,60	202,16	199,08	200,17	197,32	197,52	196,37	194,80	194,97	196,24	194,04	194,40	194,63	-3,5
	CZK	4 988,6	5 042,2	5 046,3	5 047,0	5 037,0	5 031,2	5 036,9	5 030,9	5 044,0	5 054,9	5 034,2	5 020,2	5 017,1	0,6
DANIA	EUR	259,81	251,91	246,26	261,24	254,34	243,38	256,87	267,04	253,00	255,83	260,53	267,20	262,61	1,1
	DKK	1 936,5	1 878,8	1 836,7	1 948,9	1 897,8	1 815,5	1 915,2	1 990,8	1 885,8	1 907,8	1 943,0	1 992,7	1 958,5	1,1
NIEMCY	EUR	248,70	251,55	254,13	255,94	256,00	256,00	256,68	258,77	259,00	262,27	264,00	264,87	265,97	6,9
ESTONIA	EUR														0,0
GRECJA	EUR	209,61	209,97	209,71	209,70	209,10	209,27	208,96	208,66	208,89	208,98	207,37	206,64	204,48	-2,4
HISZPANIA	EUR	192,48	189,01	189,45	188,69	198,12	189,95	179,57	178,55	177,12	183,08	187,40	195,55	186,78	-3,0
FRANCJA	EUR	228,50	230,00	230,00	230,00	230,00	230,00	230,00	230,00	230,81	235,00	235,00	235,00	235,00	2,8
CHORWACJA	EUR											206,01	201,81	199,82	0,0
	HRK											1546,52	1520,55	1517,83	0,0
IRLANDIA	EUR	180,00	180,00	180,00	180,00	180,00	180,00	180,00	180,00	180,00	180,00	180,00	180,00	180,00	0,0
WŁOCHY	EUR	236,33	236,37	236,50	234,84	222,74	209,82	217,66	231,83	247,74	260,58	255,00	255,48	248,50	5,1
CYPR	EUR	258,20	257,16	257,26	257,13	257,10	257,43	258,49	258,46	257,44	257,62	258,27	258,53	258,80	0,2
LITWA	EUR	175,75	171,73	183,84	183,44	187,32	179,33	179,48	181,93	181,68	178,17	183,31	179,79	178,92	1,8
	LVL	122,36	119,55	127,99	127,76	130,72	125,49	125,86	127,47	127,19	125,05	128,75	126,34	125,71	2,7
ŁOTWA	EUR	157,93	157,69	156,76	155,70	156,26	156,97	160,17	154,91	153,14	155,66	156,83	157,44	154,16	-2,4
	LTL	545,31	544,46	541,24	537,61	539,54	541,98	553,04	534,88	528,76	537,47	541,52	543,61	532,29	-2,4
WĘGRY	EUR	167,29	172,79	176,17	172,27	166,16	166,80	164,41	165,09	168,14	168,30	168,91	166,97	168,49	0,7
	HUF	47 501	48 693	49 782	49 186	48 818	48 857	49 705	49 353	49 294	49 702	49 805	49 989	50 522	6,4
MALTA	EUR	215,46	219,72	221,88	222,42	220,00	226,70	227,50	223,75	223,75	223,75	221,25	221,41	221,50	2,8
HOLANDIA	EUR	207,43	207,23	195,10	185,52	197,55	200,00	200,00	202,60	201,81	204,40	203,00	203,00	203,00	-2,1
AUSTRIA	EUR	196,66	198,40	198,60	198,29	195,33	197,33	196,90	197,49	199,41	200,38	198,45	200,06	198,84	1,1
POLSKA	EUR	144,35	136,87	130,94	132,00	134,71	139,52	147,97	140,82	150,27	148,12	152,47	151,56	144,27	-0,1
	PLN	596,03	561,73	541,65	540,53	556,67	582,00	615,21	582,80	627,27	634,44	652,32	640,76	611,70	2,6
PORTUGALIA	EUR	175,80	179,26	176,73	160,10	176,48	163,64	156,16	149,80	176,26	176,27	192,26	192,81	171,63	-2,4
RUMUNIA	EUR	184,11	185,08	186,60	187,04	186,90	184,35	182,14	182,40	181,88	174,83	176,35	174,44	170,75	-7,3
	RON	828,37	844,65	845,33	838,84	819,71	808,25	799,94	799,27	788,48	782,30	780,65	773,65	761,97	-8,0
SLOWENIA	EUR	198,05	208,92	219,74	213,35	217,89	211,94	209,91	202,82	212,29	209,53	207,69	207,65	209,37	5,7
SŁOWACJA	EUR	196,19	203,18	200,62	203,89	204,68	204,84	205,35	209,59	203,50	204,17	192,94	196,73	200,32	2,1
FINLANDIA	EUR	258,9	260,0	261,0	263,5	265,2	267,8	269,1	269,2	269,2	269,2	270,1	270,5	270,9	4,6
SZWECJA	EUR	250,30	254,22	251,46	250,36	254,30	250,31	258,82	258,48	254,09	246,03	240,98	246,07	246,02	-1,7
	SEK	2 122,2	2 189,2	2 164,4	2 164,8	2 191,8	2 132,8	2 163,5	2 180,5	2 177,3	2 133,8	2 087,5	2 141,4	2 135,6	0,6
ANGLIA	EUR	152,14	150,42	153,15	151,99	147,09	143,96	150,22	151,84	154,39	156,46	155,59	155,23	156,17	2,6
	GBP	121,45	121,26	123,06	123,44	122,17	123,86	129,19	129,08	130,92	133,37	134,05	133,43	132,22	8,9
EU	EUR	196,91	196,15	194,96	194,01	194,75	192,14	193,23	194,22	197,31	200,10	200,38	200,86	197,62	0,4

Wykorzystanie możliwe wyłącznie z podaniem źródła

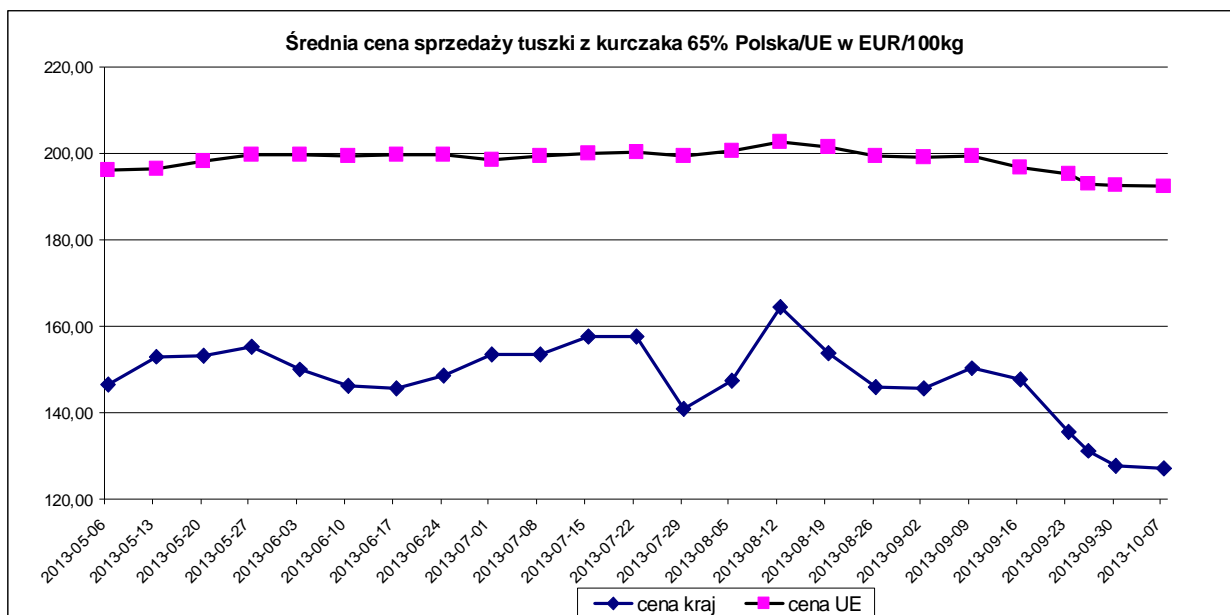

## HANDEL ZAGRANICZNY

### Polski eksport, import mięsa drobiowego i podrobów (0207) i drobiu żywego (0105) za I-VIII 2013r

(dane wstępne w trakcie weryfikacji-mogą być obarczone błędami)

#### Mięso drobiowe - kod CN 0207

##### WAŻNIEJSZE KRAJE

<b>EKSPORT</b>							
I-VIII 2012r				I-VIII 2013r			
Kraj	Wartość [tys. EUR]	Wartość [tys. PLN]	Wolumen [tony]	Kraj	Wartość [tys. EUR]	Wartość [tys. PLN]	Wolumen [tony]
<b>OGÓLEM</b>	<b>627 826</b>	<b>2 671 928</b>	<b>335 960</b>	<b>OGÓLEM</b>	<b>673 687</b>	<b>2 804 847</b>	<b>368 654</b>
Niemcy	153 579	653 694	55 404	Niemcy	154 621	644 399	61 039
Wielka Brytania	87 500	371 967	31 573	Wielka Brytania	93 205	388 047	33 066
Republika Czesk	62 200	264 636	34 397	Republika Czeska	65 737	273 696	35 012
Francja	50 618	215 745	21 645	Francja	54 487	226 686	23 279
Niderlandy	42 801	181 987	26 360	Niderlandy	48 105	199 868	30 358
Słowacja	32 375	137 881	22 637	Słowacja	33 237	138 236	21 193
Hiszpania	31 542	134 196	14 629	Bulgaria	24 833	103 416	23 461
Litwa	16 824	71 740	12 606	Litwa	20 066	83 486	15 112
Bulgaria	16 582	70 501	16 196	Benin	17 329	72 274	13 703
Hongkong	15 761	67 127	13 377	Hiszpania	16 494	68 807	6 660
Belgia	14 778	62 906	4 963	Hongkong	14 434	59 940	13 345
Benin	12 581	53 545	9 495	Węgry	13 943	57 983	8 159
Dania	10 979	46 723	8 806	Belgia	12 806	53 323	4 176
Austria	9 088	38 669	4 159	Austria	11 555	48 211	5 536
Rumunia	9 029	38 423	7 470	Dania	11 245	46 744	6 941
Węgry	8 946	37 954	6 784	Irlandia	10 340	43 113	3 100

dane wstępne

**Mięso drobiowe - kod CN 0207**

**WAŻNIEJSZE KRAJE**

IMPORT							
I-VIII 2012r				I-VIII 2013r			
Kraj	Wartość [tys. EUR]	Wartość [tys. PLN]	Wolumen [tony]	Kraj	Wartość [tys. EUR]	Wartość [tys. PLN]	Wolumen [tony]
<b>OGÓLEM</b>	<b>24 485</b>	<b>103 747</b>	<b>27 830</b>	<b>OGÓLEM</b>	<b>27 534</b>	<b>114 610</b>	<b>26 761</b>
Niemcy	6 603	28 111	9 297	Niemcy	7 296	30 340	8 518
Włochy	5 762	24 162	3 522	Wielka Brytania	7 115	29 678	6 276
Wielka Brytania	4 107	17 475	4 077	Węgry	3 618	15 027	4 153
Węgry	2 521	10 668	3 589	Włochy	3 014	12 516	2 762
Niderlandy	2 264	9 611	4 094	Niderlandy	1 733	7 244	2 104
Francja	1 069	4 546	792	Francja	1 213	5 048	668
Finlandia	360	1 527	365	Finlandia	812	3 384	746
Litwa	339	1 460	315	Irlandia	809	3 399	227
Hiszpania	256	1 076	510	Litwa	439	1 827	277
Dania	225	953	184	Słowacja	334	1 387	150
Estonia	159	686	226	Brazylia	324	1 324	93
Irlandia	128	538	122	Belgia	187	780	311
Belgia	127	538	220	Republika Czeska	146	605	95
Chiny	113	476	21	Dania	100	416	54
Słowacja	112	466	165	Estonia	85	354	147
Republika Czeska	72	304	101	Chiny	66	273	10

dane wstępne

**drób żywy - kod CN 0105**

**WAŻNIEJSZE KRAJE**

EKSPORT							
I-VIII 2012r				I-VIII 2013r			
Kraj	Wartość [tys. EUR]	Wartość [tys. PLN]	Wolumen [tony]	Kraj	Wartość [tys. EUR]	Wartość [tys. PLN]	Wolumen [tony]
<b>OGÓLEM</b>	<b>29 616</b>	<b>125 864</b>	<b>9 641</b>	<b>OGÓLEM</b>	<b>45 326</b>	<b>188 623</b>	<b>11 214</b>
Ukraina	10 746	45 627	1 375	Ukraina	12 794	53 236	1 491
Niemcy	10 041	42 753	7 133	Niemcy	12 747	53 040	8 298
Rosja	3 460	14 668	118	Rosja	10 329	43 037	170
Białoruś	2 791	11 840	308	Białoruś	6 483	26 927	643
Litwa	2 051	8 738	667	Litwa	1 939	8 066	479
Egipt	136	580	3	Republika Czeska	353	1 472	102
Republika Czeska	131	561	8	Francja	197	820	6

**drób żywy - kod CN 0105**

**WAŻNIEJSZE KRAJE**

IMPORT							
I-VIII 2012r				I-VIII 2013r			
Kraj	Wartość [tys. EUR]	Wartość [tys. PLN]	Wolumen [tony]	Kraj	Wartość [tys. EUR]	Wartość [tys. PLN]	Wolumen [tony]
<b>OGÓLEM</b>	<b>54 496</b>	<b>231 789</b>	<b>34 226</b>	<b>OGÓLEM</b>	<b>63 995</b>	<b>266 578</b>	<b>41 696</b>
Niemcy	13 220	56 298	5 833	Niderlandy	14 440	60 231	11 731
Republika Czeska	10 539	44 951	8 356	Niemcy	14 203	59 092	6 045
Niderlandy	10 080	42 753	8 931	Republika Czeska	10 917	45 448	7 743
Słowacja	6 479	27 420	7 065	Słowacja	10 449	43 450	11 159
Francja	5 305	22 628	764	Francja	4 426	18 436	338
Dania	2 148	9 145	241	Węgry	2 089	8 740	2 129
Austria	1 867	7 976	76	Dania	1 779	7 404	190
Litwa	1 286	5 474	2 092	Austria	1 664	6 951	64
Włochy	1 132	4 822	65	Litwa	1 301	5 442	1 765
Węgry	883	3 711	739	Wielka Brytania	1 015	4 246	20

**\* - Dane wstępne**

Źródło: Ministerstwo Finansów

wykonała: M.Czeczko

Biuletyn „*Rynek mięsa drobiowego*” ukazuje się w każdy czwartek o godz. 13<sup>00</sup>.

**Wydawca:**

Ministerstwo Rolnictwa i Rozwoju Wsi, Departament Rynków Rolnych

ul. Wspólna 30

00-930 Warszawa

tel. (022) 623-16-06

fax (022) 623-27-06

Internet: [strona ZSRiR](#)

**Autor:**

Małgorzata Czeczko, tel. (022) 623-16-06; E-mail: [Małgorzata.Czeczko@minrol.gov.pl](mailto:Malgorzata.Czeczko@minrol.gov.pl)

**Warunki otrzymywania biuletynu:**

Biuletyn udostępniany jest wszystkim zainteresowanym bezpłatnie.