

RYNEK MIĘSA DROBIOWEGO

Nr 49/2013
12 grudnia 2013 r.

NOTOWANIA Z OKRESU: 2-8.12.2013r.



Badanie cen skupu i sprzedaży prowadzone jest na reprezentatywnej próbie, natomiast cen giełdowych na wybranych giełdach towarowych. Średnie ceny netto liczone są jako średnia ważona.

Średnie ceny skupu w zakładach drobiarskich

Z uwagi na zbyt małą ilość podmiotów przesyłających dane nie prezentujemy cen towarów we wszystkich regionach (nieidentyfikowalność danych rynkowych).

Ceny skupu drobiu rzeźnego za okres: 2013-12-02 - 2013-12-08

TOWAR	POLSKA		MAKROREGIONY*							
	cena w zł/tonę	Zmiana ceny [%]	PÓLNOCNY		CENTRALNY		POŁUD-WSCHOD		ZACHODNI	
			cena w zł/tonę	Zmiana ceny [%]	cena w zł/tonę	Zmiana ceny [%]	cena w zł/tonę	Zmiana ceny [%]	cena w zł/tonę	Zmiana ceny [%]
kurczęta typu brojler	3 450,4	-0,3	3 540,8	0,3	3 414,7	0,1	3 431,1	-1,2	3 479,4	-0,8
indory	6 031,6	-1,0	6 027,5	-1,0					6 062,8	-0,6
indyczki	5 566,0	0,1	5 571,5	2,2	5 493,3	-3,0	5 504,9	-0,2		
kaczki typu brojler	5 076,7	-2,0								
gęsi typu brojler										
gęsi tuczone	8 203,4	8,3								
kury nieśne ze stad reprodukcyjnych										
kury nieśne ze stad towarowych										
kury mięsne ze stad reprodukcyjnych,	2 689,7	-10,3								
kury mięsne ze stad towarowych.										

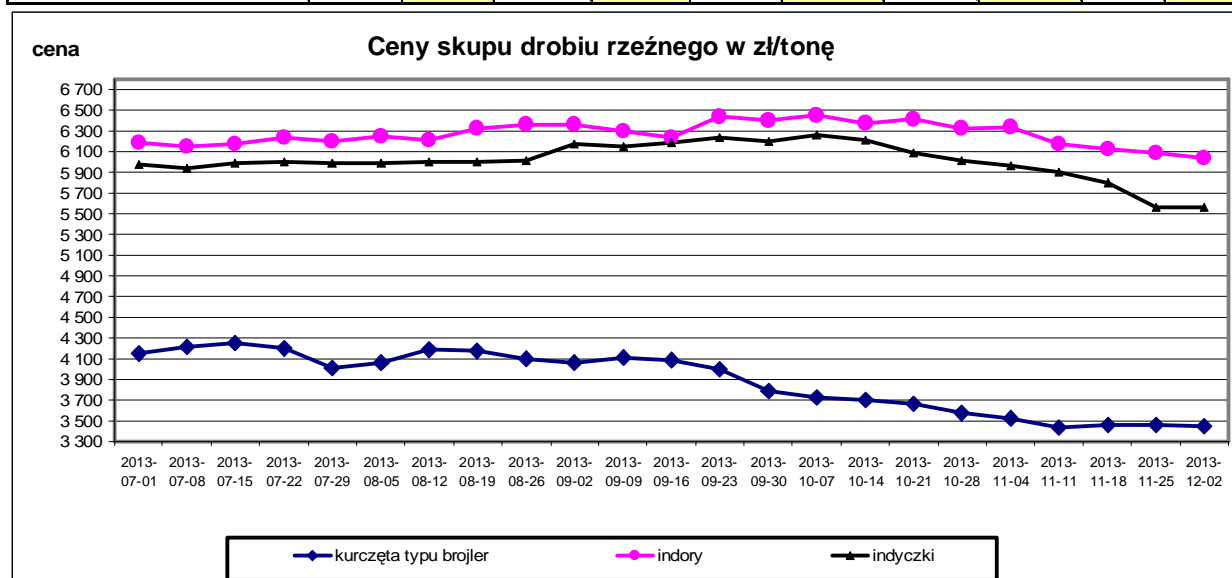

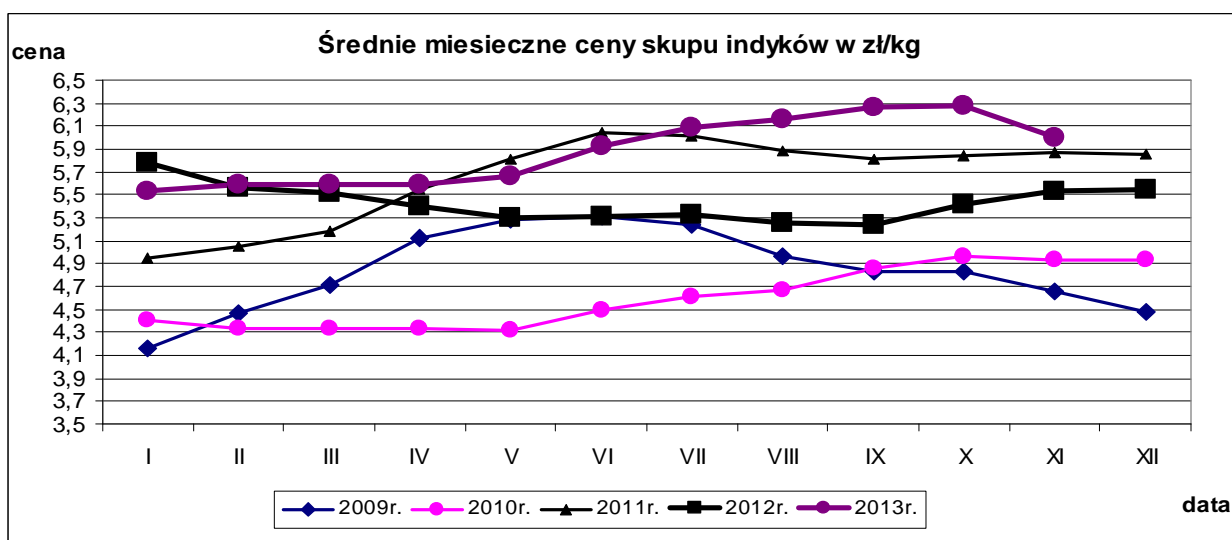
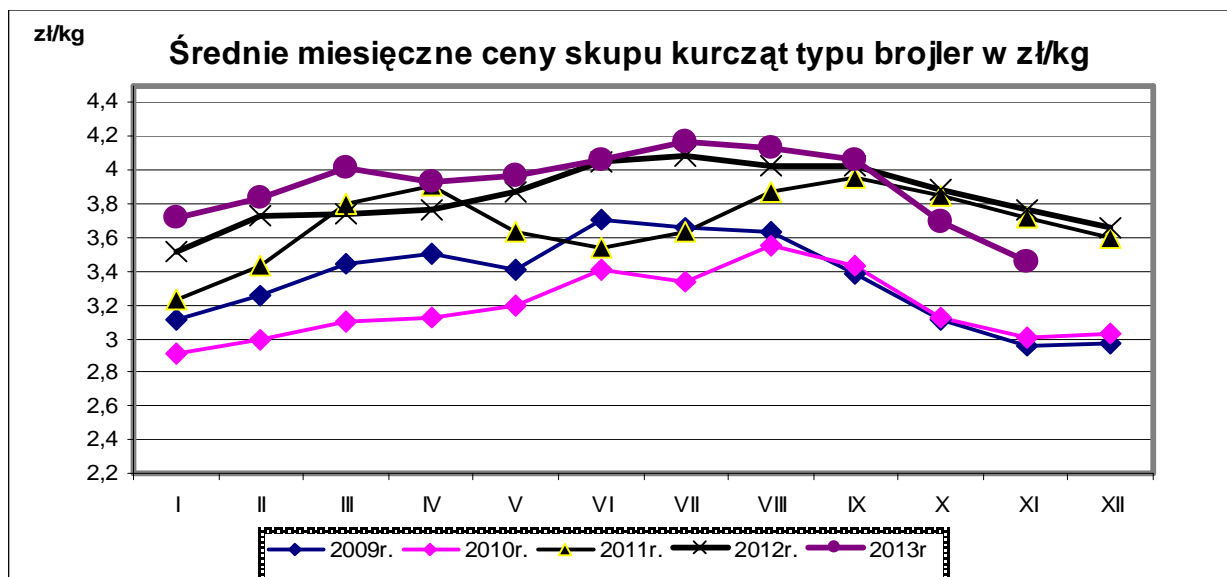

Porównanie aktualnych cen skupu i sprzedaży drobiu (2-8.12.2013r) z cenami w analogicznym okresie roku 2012 i ubiegłym tygodniem.

Towar	CENA [zł/kg]					OBROTY	
	8.12.2013	1.12.2013	9.12.2012	Zmiana tygodniowa	Zmiana roczna	Zmiana tygodniowa	Zmiana roczna
Średnie ceny skupu drobiu rzeźnego							
Kurczęta typu brojler	3,45	3,46	3,65	-0,3%	-5,5%	↓	↓
Indory	6,03	6,09	5,64	-1,0%	6,9%	↓	↓
Indyczki	5,57	5,56	5,36	0,1%	3,8%	↑	↑
Kaczki typu brojler	5,08	5,18	5,27	-2,0%	-3,7%	↑	↑
Tuszki kurcząt patroszonych 65%	5,05	5,09	5,21	-0,8%	-3,0%	↑	↑
Ćwiartki z kurczaka	4,09	4,12	4,54	-0,7%	-9,9%	↑	↑
Filety z piersi kurczaka	12,89	12,95	13,00	-0,5%	-0,9%	↓	↓
Filety z piersi indyka	16,37	16,26	15,23	0,6%	7,5%	↓	↓
Skrzydła z indyka	6,00	5,95	5,68	0,8%	5,6%	↓	↓
Udźce z indyka	10,07	10,05	9,69	0,2%	3,9%	↓	↓
Podudzia z indyka	5,87	5,93	5,29	-1,1%	10,9%	↓	↓

(na rynek UE- w tym kraj)

Średnie miesięczne ceny skupu kurcząt i indyków (typ brojler, w zł/kg)

Miesiące/ Regiony	KURCZĘTA				
	POLSKA	Północny	Centralny	Poł-wsch	Zachodni
I 2013	3,72	3,85	3,66	3,76	3,73
II 2013	3,84	3,95	3,83	3,84	3,82
III 2013	4,01	4,07	4,02	4,06	3,94
IV 2013	3,93	4,00	3,91	3,93	3,91
V 2013	3,97	4,03	3,95	4,06	3,93
VI 2013	4,06	4,11	4,05	4,18	4,02
VII 2013	4,17	4,23	4,15	4,28	4,10
VIII 2013	4,13	4,18	4,11	4,26	4,07
IX 2013	4,06	4,09	4,05	4,12	4,03
X 2013	3,69	3,79	3,63	3,72	3,76
XI 2013	3,47	3,54	3,42	3,47	3,53
	INDYKI				
	POLSKA	Północny	Centralny	Poł-wsch	Zachodni
I 2013	5,54	5,58	5,57	5,46	5,45
II 2013	5,59	5,63	5,59	5,53	5,52
III 2013	5,59	5,63	5,55	5,46	5,53
IV 2013	5,59	5,68	5,44	5,41	5,53
V 2013	5,67	5,76	5,58	5,54	5,59
VI 2013	5,93	6,01	5,89	5,89	5,85
VII 2013	6,09	6,17	6,04	5,99	5,96
VIII 2013	6,16	6,28	6,05	6,05	6,00
IX 2013	6,27	6,34	6,31	6,34	6,07
X 2013	6,29	6,34	6,32	6,25	6,19
XI 2013	6,00	6,03	5,86	5,68	6,08

Średnie ceny sprzedaży netto w zakładach drobiarskich (na rynek UE- w tym kraj)

Ceny sprzedaży mięsa drobiowego za okres:2-8.12.2013r

TOWAR	POLSKA		MAKROREGIONY*							
			PÓLNOCNY		CENTRALNY		POŁUD-WSHOD		ZACHODNI	
	cena w zł/tonę	Zmiana ceny [%]	cena w zł/tonę	Zmiana ceny [%]	cena w zł/tonę	Zmiana ceny [%]	cena w zł/tonę	Zmiana ceny [%]	cena w zł/tonę	Zmiana ceny [%]
tuszki kurcząt patroszonych 65% bez szyj	6 214	-1,6	7 032	2,9	6 157	-3,9			6 221	0,3
tuszki kurcząt patroszonych 65% z szyjami	5 018	-0,7	5 189	1,7	4 924	-0,7	5 059	-3,8	5 411	1,9
tuszki indyków patroszonych 73%	9 158	0,8	9 872	0,2	9 201	4,7			8 972	-2,5
ćwiartki z kurczaka	4 089	-0,7	4 175	4,9	4 008	-2,4	4 046	-0,9	4 150	-1,1
skrzydła z kurczaka	5 440	3,1	6 021	0,9	4 821	3,7	4 477	-1,8	5 973	2,3
filety z piersi kurczaka	12 887	-0,5	12 674	-3,5	12 580	0,3	11 809	0,2	13 815	-1,6
nogi z kurczaka	5 610	-4,2	5 364	-5,4	6 421	-2,6			5 546	1,8
podudzia z kurczaka	6 854	-2,0	6 706	-6,6	7 266	1,3	7 037	-6,2	6 452	-2,0
uda z kurczaka	6 380	-0,7	6 350	-0,8	6 606	-1,3	6 540	-2,8	6 162	0,5
filety z piersi indyka	16 365	0,6	16 273	1,7	16 083	-0,8	15 003	-0,9	16 688	-0,4
skrzydła z indyka	5 996	0,8	5 908	1,3	5 898	-0,9	6 329	3,7	6 254	-0,3
udźce z indyka	10 068	0,2	9 725	-0,5	10 258	0,6	10 329	-4,6	10 920	0,7
podudzia z indyka	5 866	-1,1	5 950	-0,7	6 010	-0,8	5 735	-2,3	5 790	-1,5
wątroby z kurczaka	3 721	-0,2	3 922	2,9	3 472	-3,2	4 982	-1,3	3 709	3,9
wątroby z indyka	5 169	0,0	4 937	-0,1	4 918	0,7			5 616	-1,1

Ceny sprzedaży mięsa drobiowego (LUZEM) za okres: 2-8.12.2013

TOWAR	POLSKA		MAKROREGIONY*							
			PÓLNOCNY		CENTRALNY		POLUD-WSHOD		ZACHODNI	
	cena w zł/tonę	Zmiana ceny [%]	cena w zł/tonę	Zmiana ceny [%]	cena w zł/tonę	Zmiana ceny [%]	cena w zł/tonę	Zmiana ceny [%]	cena w zł/tonę	Zmiana ceny [%]
tuszki kurcząt patroszonych 65% bez szyj	6 213,9	-1,6	7 032,3	2,9	6 157,5	-3,9			6 220,7	0,3
tuszki kurcząt patroszonych 65% z szyjami	4 896,5	-0,4	5 139,6	1,3	4 838,1	-1,2	4 908,0	0,1	5 113,5	2,6
tuszki indyków patroszonych 73%	8 920,9	-1,8	9 872,0	0,2	8 532,0	-2,9			8 971,9	-2,5
ćwiartki z kurczaka	3 935,1	-1,2	3 904,6	3,8	3 776,0	-3,4	4 045,9	-0,2	4 063,4	-1,3
skrzydła z kurczaka	5 356,4	3,3	6 019,5	1,0	4 472,9	3,8	4 436,3	-0,7	5 940,4	2,3
filety z piersi kurczaka	12 292,8	-2,1	12 294,8	-5,9	11 311,9	-0,6	11 742,2	0,8	13 639,4	-2,9
nogi z kurczaka	5 465,5	-1,4	5 363,6	-5,4	5 876,8	-1,1			5 456,0	1,7
podudzia z kurczaka	6 115,8	-1,9	5 838,0	-10,6	6 601,0	3,3	6 590,5	-3,9	5 873,0	-0,5
uda z kurczaka	5 736,9	1,3	5 963,0	-0,2	5 955,6	-2,0	5 881,0	-1,0	5 446,1	5,7
filety z piersi indyka	16 333,4	0,4	16 570,7	2,0	15 191,5	-1,4	15 002,7	-0,9	16 656,0	-1,0
skrzydła z indyka	5 954,3	0,9	5 847,3	1,4	5 833,7	-0,9	6 328,6	3,7	6 238,3	-0,3
udźce z indyka	10 108,1	0,5	9 751,3	-0,2	10 251,1	0,6	10 329,0	-4,6	10 917,9	0,6
podudzia z indyka	5 800,4	-1,4	5 828,8	-1,1	5 855,2	-2,1	5 735,0	-2,3	5 778,5	-1,6
wątroby z kurczaka	3 626,4	-0,4	3 844,7	2,7	3 344,3	-3,6	5 126,4	-2,2	3 584,2	3,4
wątroby z indyka	5 161,6	-0,2	5 097,1	-1,0	4 524,5	-0,8			5 486,3	-0,9

Ceny sprzedaży mięsa drobiowego (KONFEKJONOWANE) za okres: 2-8.12.2013

TOWAR	POLSKA		MAKROREGIONY*							
			PÓLNOCNY		CENTRALNY		POLUD-WSHOD		ZACHODNI	
	cena w zł/tonę	Zmiana ceny [%]	cena w zł/tonę	Zmiana ceny [%]	cena w zł/tonę	Zmiana ceny [%]	cena w zł/tonę	Zmiana ceny [%]	cena w zł/tonę	Zmiana ceny [%]
tuszki kurcząt patroszonych 65% bez szyj										
tuszki kurcząt patroszonych 65% z szyjami	6 616,9	-5,3	6 184,0	-0,3	6 591,6	-1,8	6 568,7	-10,7	6 767,2	-2,5
tuszki indyków patroszonych 73%										
ćwiartki z kurczaka	5 295,5	-3,4	5 834,4	0,5	5 531,0	-2,3	4 060,5	-7,5	4 883,7	-11,5
skrzydła z kurczaka	6 353,2	4,9	6 066,0	-0,3	6 670,0	-1,7	4 875,7	-0,2	6 639,9	2,8
filety z piersi kurczaka	14 301,6	3,9	13 665,6	2,9	14 554,9	0,7	12 776,6	6,0	14 313,0	2,0
nogi z kurczaka	7 983,4	-5,0			8 121,7	-1,3			7 182,4	-1,5
podudzia z kurczaka	7 389,7	-1,2	7 444,1	-0,3	7 572,1	-0,1	8 025,3	-5,3	7 013,0	-3,2
uda z kurczaka	6 717,7	-1,1	6 526,5	-0,8	6 857,2	-0,6	8 767,6	-0,8	6 628,8	-2,1
filety z piersi indyka	16 415,6	1,0	15 803,0	1,0					16 723,4	0,5
skrzydła z indyka	6 432,5	-1,4	6 317,8	-1,0					7 086,6	-1,3
udźce z indyka	9 568,9	-3,6	9 512,7	-3,5					11 396,0	5,7
podudzia z indyka	7 140,3	-3,7	7 111,6	-3,9					6 951,1	-2,0
wątroby z kurczaka	4 658,0	-1,3	4 630,2	-3,8	4 976,5	-4,8	3 098,1	-0,2	4 592,3	1,0
wątroby z indyka	5 191,6	0,4	4 682,9	2,0					7 273,3	-0,3

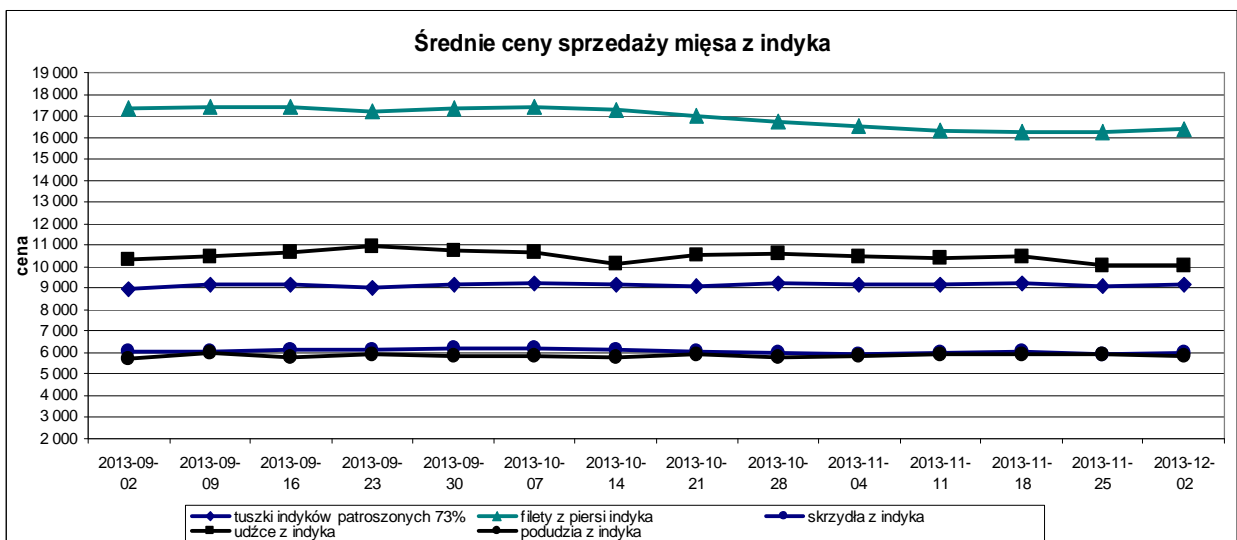
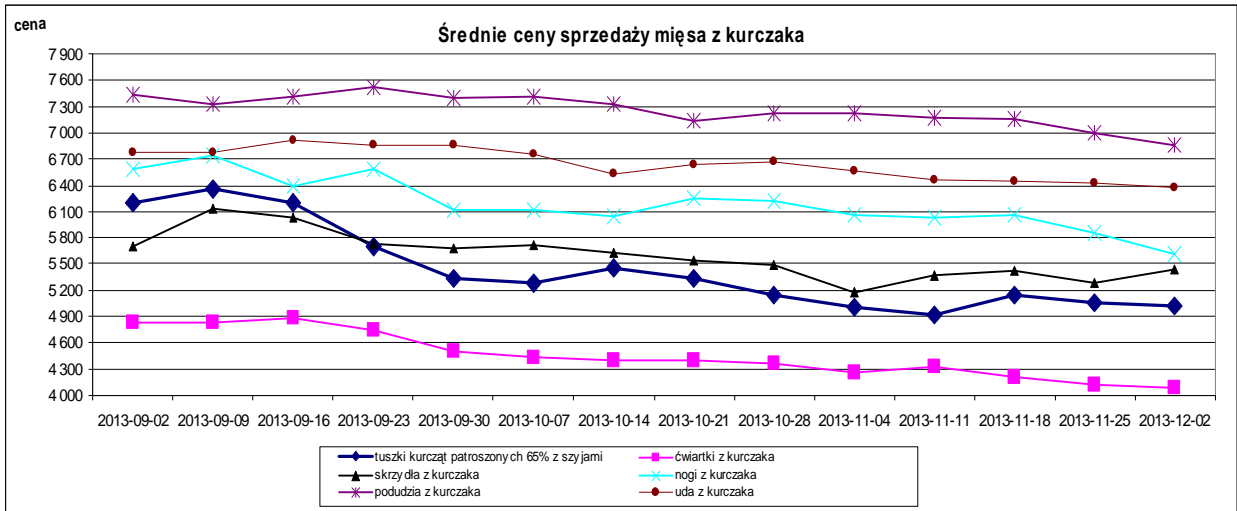

Średnie ceny sprzedaży tuszki z kurczaka 65% w zł/kg

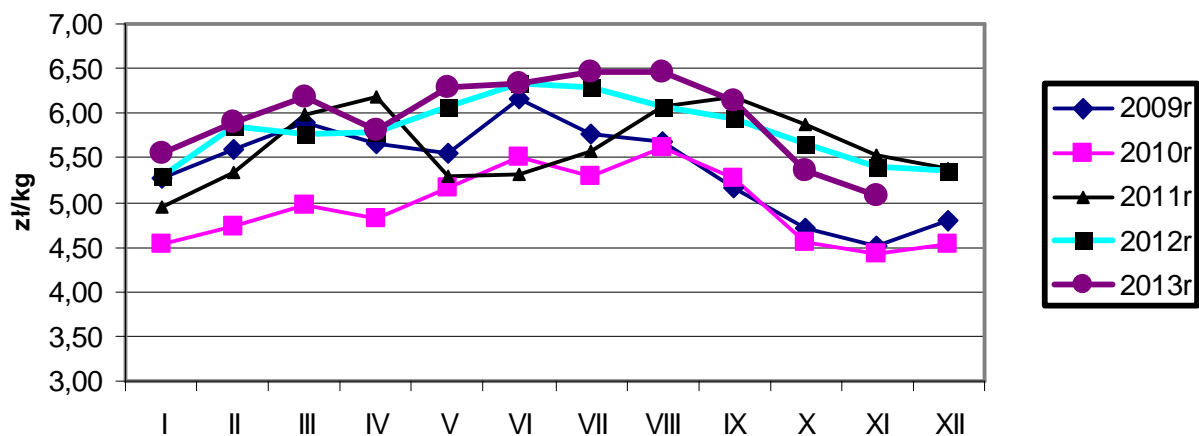

Ceny sprzedaży filetów z piersi kurczaka w zł/kg

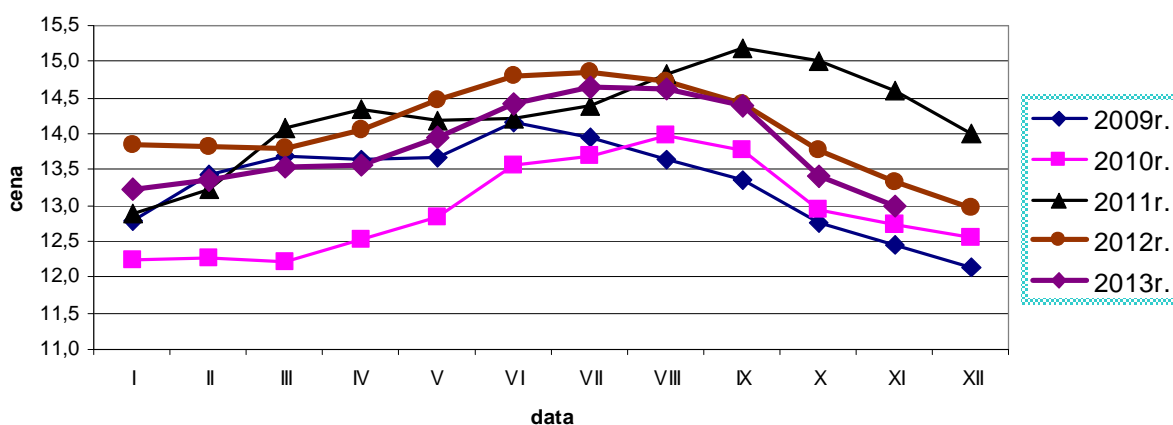

Ceny sprzedaży tuszki z indyka w zł/kg

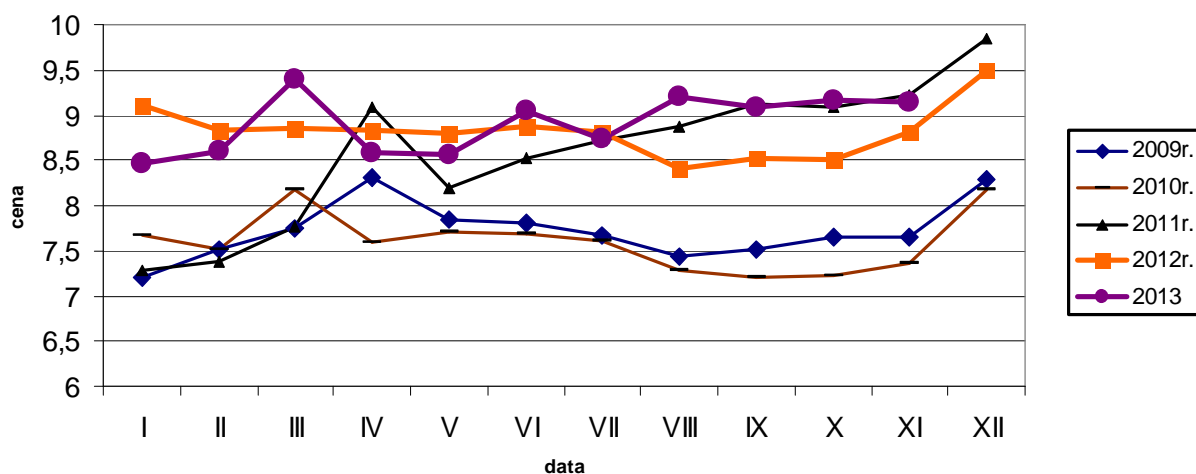

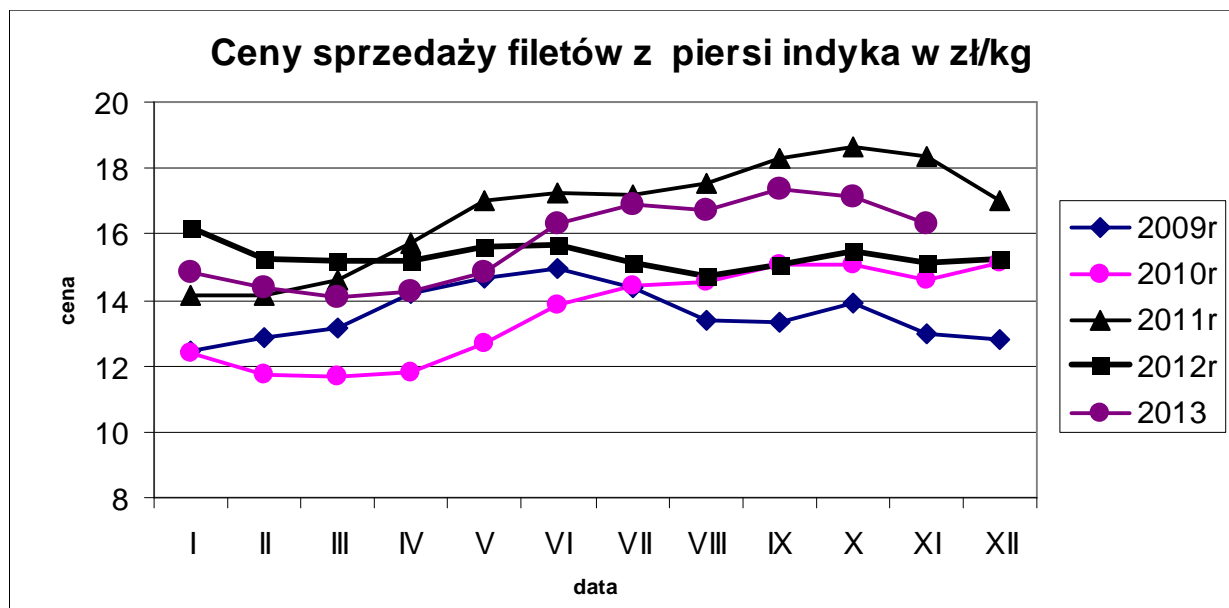

Średnie miesięczne ceny sprzedaży kurczaków i indyków (w zł/kg)

KURCZAKI

Miesiące/ Regiony	POLSKA	Północny	Centralny	Poł-wsch	Zachodni
I 2013	5,55	5,87	5,46	5,52	5,87
II 2013	5,89	5,98	5,83	5,96	6,00
III 2013	6,17	6,27	6,11	6,23	6,29
IV 2013	5,81	6,16	5,72	5,76	6,13
V 2013	6,28	6,31	6,24	6,31	6,41
VI 2013	6,32	6,36	6,28	6,34	6,47
VII 2013	6,46	6,60	6,42	6,46	6,61
VIII 2013	6,47	6,61	6,41	6,49	6,61
IX 2013	6,14	6,24	6,07	6,13	6,39
X 2013	5,35	5,60	5,24	5,38	5,81
XI 2013	5,07	5,18	4,96	5,15	5,53

INDYKI

	POLSKA	Północny	Centralny	Poł-wsch	Zachodni
I 2013	8,46	n	n	n	n
II 2013	8,60	n	n	n	n
III 2013	9,39	n	n	n	n
IV 2013	8,59	n	n	n	n
V 2013	8,57	n	n	n	n
VI 2013	9,05	n	n	n	n
VII 2013	8,74	n	n	n	n
VIII 2013	9,20	n	n	n	n
IX 2013	9,09	n	n	n	n
X 2013	9,17	n	n	n	n
XI 2013	9,15	n	n	n	n

Tygodniowe ceny tuszki z kurczaka 65% w krajach UE w zł/100kg

		BELGIA	BULGARIA	CZECHY	DANIA	NIEMCY	ESTONIA	GRECJA	HISZPANIA	FRANCJA	CHORWACJA	IRLANDIA	WŁOCHY	CYPR	LITWA	LOTWA	WĘGRY	MALTA	HOLANDIA	AUSTRIA	POLSKA	PORTUGALIA	RUMUNIA	SLOWENIA	SŁOWACJA	FINLANDIA	SZWECJA	ANGLIA	EU_27		
tydzień notowań	Week N°	EUR	EUR	EUR	EUR	EUR	EUR	EUR	EUR	EUR	EUR	EUR	EUR	EUR	EUR	EUR	EUR	EUR	EUR	EUR	EUR	EUR	EUR	EUR	EUR	EUR	EUR	EUR	EUR	EURO	tygodniowe zmiany cen
05-07-12	1	188,00	166,01	196,23	252,74	259,00	173,40	209,29	180,11	235,00		180,00	260,00	257,62	175,86	153,39	168,89	223,75	203,00	200,19	155,18	180,00	179,80	212,13	209,13	267,91	268,46	153,71	200,09	+ 0,9%	
05-07-19	2	188,00	147,38	196,47	255,13	261,00	171,36	209,08	183,44	235,00		180,00	260,00	257,62	179,54	154,49	167,86	223,75	205,00	200,53	150,02	177,00	175,44	217,31	208,62	267,94	243,85	155,68	200,01	- 0,0%	
05-07-26	3	191,00	135,06	196,64	266,31	263,00	180,54	209,08	183,44	235,00		180,00	260,00	257,62	177,49	154,65	169,44	223,75	205,00	200,64	146,24	170,00	173,97	210,04	187,69	269,94	241,03	157,04	199,94	- 0,0%	
05-08-02	4	192,00	152,55	196,34	259,43	263,00	175,44	208,92	183,44	235,00		180,00	260,00	257,62	179,25	156,46	169,49	223,75	205,00	199,77	145,56	180,00	173,76	201,49	206,72	269,61	247,71	156,70	200,22	+ 0,1%	
05-08-09	5	192,00	170,46	195,51	243,33	263,00	182,58	208,75	182,85	235,00		180,00	262,50	257,62	177,07	157,70	166,25	223,75	203,00	200,64	148,66	177,00	174,73	208,53	212,23	269,87	245,14	157,21	200,23	+ 0,0%	
05-08-16	6	192,00	150,37	194,20	249,34	264,00	180,54	208,83	178,32	235,00	206,37	180,00	255,00	257,62	184,09	154,07	167,47	221,25	203,00	198,95	153,59	180,00	176,60	206,16	184,33	270,56	233,32	155,65	198,82	- 0,7%	
05-08-23	7	195,00	150,96	194,33	250,18	264,00	178,50	207,17	183,83	235,00	206,86	180,00	255,00	258,52	183,08	156,86	167,07	221,25	203,00	197,37	153,52	187,00	175,21	214,32	196,56	270,53	234,38	154,64	199,68	+ 0,4%	
05-08-30	8	195,00	162,61	194,14	263,36	264,00	182,58	206,58	190,31	235,00	206,35	180,00	255,00	258,36	184,60	157,92	171,37	221,25	203,00	198,20	157,58	200,00	176,50	209,36	198,92	269,92	240,48	154,52	201,73	+ 1,0%	
05-09-06	9	191,00	165,35	193,48	279,59	264,00	182,58	207,08	192,98	235,00	206,39	180,00	255,00	258,49	183,73	158,58	170,73	221,25	203,00	198,10	150,17	200,00	177,38	200,27	190,84	269,71	254,31	154,03	201,18	- 0,3%	
05-09-13	10	180,00	153,59	194,10	259,69	264,00	181,56	206,92	197,15	235,00	201,54	180,00	255,00	258,49	178,01	156,61	166,61	221,25	203,00	201,16	140,83	197,00	175,65	209,22	195,56	269,54	244,34	152,70	199,16	- 1,0%	
05-09-20	11	180,00	148,96	193,48	276,12	265,00	179,52	206,33	196,07	235,00	200,46	180,00	255,00	258,11	181,49	157,84	166,40	221,25	203,00	200,47	147,36	197,00	174,84	206,94	196,56	270,16	254,74	154,58	200,50	+ 0,7%	
05-09-27	12	180,00	147,58	194,56	262,52	265,00	182,58	206,33	196,07	235,00	203,02	180,00	255,00	258,11	184,16	159,09	168,11	221,25	203,00	201,31	164,43	197,00	174,70	206,64	205,31	270,72	238,77	152,94	202,22	+ 0,9%	
05-10-04	13	180,00	164,08	194,67	270,84	265,00	184,62	207,50	196,09	235,00	201,83	180,00	255,00	259,17	175,15	157,48	167,51	221,25	203,00	198,61	153,92	193,00	174,31	208,49	198,10	271,35	249,48	152,97	201,06	- 0,6%	
05-10-11	14	180,00	168,12	195,17	263,03	265,00	185,64	206,17	192,64	235,00	202,11	180,00	257,50	258,80	179,29	155,56	165,90	221,25	203,00	199,08	145,85	180,00	173,02	207,62	186,10	270,52	241,64	152,23	199,08	- 1,0%	
05-10-18	15	178,00	162,82	195,50	268,81	266,00	180,54	204,67	187,61	235,00	200,52	180,00	255,00	258,80	176,04	154,47	169,28	221,25	203,00	200,84	145,51	177,00	172,52	211,53	204,06	270,75	248,20	155,43	198,91	- 0,1%	
05-10-25	16	177,00	164,61	194,48	261,99	266,00	182,58	204,67	187,59	235,00	202,73	180,00	257,50	258,80	182,14	154,00	167,35	221,25	203,00	199,52	150,43	170,00	170,48	212,07	198,43	271,13	248,93	154,40	199,19	+ 0,1%	
05-11-01	17	175,00	152,73	194,27	256,53	266,00	185,64	204,25	187,59	235,00	199,64	180,00	240,00	258,80	181,89	154,19	169,71	221,25	203,00	198,32	147,77	170,00	170,00	208,64	204,14	269,52	227,75	155,00	196,83	- 1,2%	
05-11-08	18	169,00	164,24	193,96	263,36	266,00	184,62	204,08	184,03	235,00	195,93	180,00	242,50	258,80	175,95	154,08	168,76	221,25	203,00	196,77	135,52	170,00	169,67	205,48	198,37	272,15	256,09	153,19	194,99	- 0,9%	
05-11-15	19	158,00	166,36	196,28	260,36	266,00	182,58	204,08	182,99	235,00	200,92	180,00	232,50	258,80	176,27	152,15	166,10	221,50	203,00	198,00	127,59	160,00	170,26	209,44	188,40	272,91	272,03	153,57	192,40	- 1,3%	
05-11-22	20	158,00	168,45	195,95	266,91	266,00	188,70	203,67	183,10	235,00	191,86	180,00	232,50	259,55	175,15	151,76	168,58	221,25	203,00	196,25	127,16	157,00	169,87	209,13	196,91	273,53	255,91	152,33	192,09	- 0,2%	
05-11-29	21	158,00	169,24	195,04	255,13	266,00	185,64	204,50	182,12	235,00	194,45	180,00	232,50	259,55	175,22	151,85	170,37	221,25	201,00	198,19	131,27	157,00	170,03	206,69	197,52	273,82	261,65	152,28	192,29	+ 0,1%	
05-12-06	22	160,00	162,68	194,21	244,80	266,00	190,74	204,50	180,34	233,00	187,78	180,00	230,00	259,55	182,77	153,08	172,26	221,25	200,00	199,25	128,38	147,00	169,87	202,10	198,11	272,60	230,35	151,75	190,40	- 1,0%	
05-12-13	23	160,00	170,63	194,68	261,17	266,00	190,74	203,92	181,36	225,00	189,32	180,00	230,00	258,70	176,92	155,74	169,48	221,25	200,00	196,90	123,76	147,00	157,91	202,05	207,14	272,82	256,20	151,43	189,26	- 0,6%	
05-12-20	24	165,00	148,84	190,78	265,46	266,00	192,78	203,42	174,02	225,00	189,72	180,00	230,00	258,70	177,42	145,73	168,52	222,50	200,00	195,93	120,70	143,00	157,95	204,23	190,54	272,38	246,70	153,64	187,95	- 0,7%	
05-12-27	25	166,00	163,22	185,11	256,08	266,00	190,74	203,42	170,03	225,00	188,17	180,00	232,50	258,70	177,88	146,67	168,74	222,50	197,00	194,59	118,19	153,00	156,30	207,58	186,04	271,33	224,70	153,76	187,02	- 0,5%	
06-01-03	26	169,00	163,22	184,26	260,63	266,00	190,74	202,00	173,04	225,00	184,36	180,00	215,00	258,70	178,36	148,16	167,69	222,50	197,00	193,99	123,54	157,00	155,99	209,15	184,96	272,36	211,01	154,13	186,53	- 0,3%	
06-01-10	27	171,00	164,09	184,25	256,61	266,00	190,74	201,83	170,14	225,00	188,73	180,00	237,50	258,70	175,73	149,71	167,42	222,50	195,00	194,45	121,27	157,00	155,35	199,89	182,27	272,53	246,26	154,58	188,25	+ 0,9%	

Wykorzystanie możliwe wyłącznie z podaniem źródła

Miesięczne ceny tuszek z kurcząt (65%) w UE w zł/kg

MN/100 KG		lis-12	gru-12	sty-13	lut-13	mar-13	kwi-13	maj-13	cze-13	lip-13	sie-13	wrz-13	paź-13	lis-13	change -1 year
											no price communicated				
BELGIA	EUR	184,84	174,77	180,87	188,03	188,54	188,00	188,00	186,65	190,57	191,97	180,00	174,37	158,71	-14,1%
BUŁGARIA	EUR	168,67	179,07	179,39	162,64	164,05	159,03	162,33	168,13	152,34	156,96	156,37	161,51	167,20	-0,9%
	BGN	329,88	350,23	350,85	318,09	320,85	311,03	317,48	328,83	297,95	306,99	305,82	315,88	327,02	-0,9%
CZECHY	EUR	202,16	199,08	200,17	197,32	197,52	196,37	194,80	194,97	196,24	194,04	194,40	194,63	195,25	-3,4%
	CZK	5042,2	5046,3	5047,0	5037,0	5031,2	5036,9	5030,9	5044,0	5054,9	5034,2	5020,2	5017,1	5011,3	-0,6%
DANIA	EUR	251,91	246,26	261,24	254,34	243,38	256,87	267,04	253,00	255,83	260,53	267,20	262,61	255,14	1,3%
	DKK	1878,8	1836,7	1948,9	1897,8	1815,5	1915,2	1990,8	1885,8	1907,8	1943,0	1992,7	1958,5	1903,1	1,3%
NIEMCY	EUR	251,55	254,13	255,94	256,00	256,00	256,68	258,77	259,00	262,27	264,00	264,87	265,97	266,00	5,7%
ESTONIA	EUR														
GRECJA	EUR	209,97	209,71	209,70	209,10	209,27	208,96	208,66	208,89	208,98	207,37	206,64	204,46	204,16	-2,8%
HISZPANIA	EUR	189,01	189,45	188,69	198,12	189,95	179,57	178,55	177,12	183,08	187,40	195,55	186,78	182,01	-3,7%
FRANCJA	EUR	230,00	230,00	230,00	230,00	230,00	230,00	230,00	230,81	235,00	235,00	235,00	235,00	233,26	1,4%
CHORWACJA	EUR										206,01	201,81	199,82	192,95	
	HRK										1546,52	1520,55	1517,83	1469,97	
IRLANDIA	EUR	180,00	180,00	180,00	180,00	180,00	180,00	180,00	180,00	180,00	180,00	180,00	180,00	180,00	0,0%
WŁOCHY	EUR	236,37	236,50	234,84	222,74	209,82	217,66	231,83	247,74	260,58	255,00	255,48	248,50	231,61	-2,0%
CYPR	EUR	257,16	257,26	257,13	257,10	257,43	258,49	258,46	257,44	257,62	258,27	258,53	258,80	259,30	0,8%
LITWA	EUR	171,73	183,84	183,44	187,32	179,33	179,48	181,93	181,68	178,17	183,31	179,79	178,92	177,33	3,3%
	LVL	119,55	127,99	127,76	130,72	125,49	125,86	127,47	127,19	125,05	128,75	126,34	125,71	124,62	4,2%
ŁOTWA	EUR	157,69	156,76	155,70	156,26	156,97	160,17	154,91	153,14	155,66	156,83	157,44	154,16	152,97	-3,0%
	LTL	544,46	541,24	537,61	539,54	541,98	553,04	534,88	528,76	537,47	541,52	543,61	532,29	528,19	-3,0%
WĘGRY	EUR	172,79	176,17	172,27	166,16	166,80	164,41	165,09	168,14	168,30	168,91	166,97	168,59	169,34	-2,0%
	HUF	48692,87	49782,39	49186,24	48818,29	48856,67	49705,11	49353,39	49294,35	49702,01	49804,71	49988,61	50552,13	49969,70	2,6%
MALTA	EUR	219,72	221,88	222,42	220,00	226,70	227,50	223,75	223,75	223,75	221,25	221,25	221,26	221,30	0,7%
HOLANDIA	EUR	207,23	195,10	185,52	197,55	200,00	200,00	202,60	201,81	204,40	203,00	203,00	203,00	201,48	-2,8%
AUSTRIA	EUR	198,40	198,60	198,29	195,33	197,33	196,90	197,49	199,41	200,38	198,45	200,06	198,84	197,79	-0,3%
POLSKA	EUR	136,87	130,94	132,00	134,71	139,52	147,97	140,82	150,27	148,12	152,47	151,56	144,27	128,01	-6,5%
	PLN	561,73	541,65	540,53	556,67	582,00	615,21	582,80	627,27	634,44	652,32	640,76	611,70	536,65	-4,5%
PORTUGALIA	EUR	179,26	176,73	160,10	176,48	163,64	156,16	149,80	176,26	176,27	192,26	192,81	171,63	154,03	-14,1%
RUMUNIA	EUR	185,08	186,60	187,04	186,90	184,35	182,14	182,40	181,88	174,83	176,35	174,44	170,73	168,44	-9,0%
	RON	844,65	845,33	838,84	819,71	808,25	799,94	799,27	788,48	782,30	780,65	773,65	761,80	748,87	-11,3%
SLOWENIA	EUR	208,92	219,74	213,35	217,89	211,94	209,91	202,82	212,29	209,53	207,69	207,65	209,37	206,14	-1,3%
SŁOWACJA	EUR	203,18	200,62	203,89	204,68	204,84	205,35	209,59	203,50	204,17	192,94	196,73	200,32	196,99	-3,0%
FINLANDIA	EUR	260,02	260,96	263,51	265,19	267,77	269,06	269,19	269,21	269,24	270,12	270,54	270,94	273,17	5,1%
SZWECJA	EUR	254,22	251,46	250,36	254,30	250,31	258,82	258,48	254,09	246,03	240,98	246,07	246,02	254,59	0,1%
	SEK	2189,16	2164,37	2164,77	2191,77	2132,75	2163,45	2180,50	2177,26	2133,80	2087,55	2141,35	2135,57	2225,71	1,7%
ANGLIA	EUR	150,42	153,15	151,99	147,09	143,96	150,22	151,84	154,39	156,46	154,52	153,15	154,40	152,31	1,3%
	GBP	121,26	123,06	123,44	122,17	123,86	129,19	129,08	130,92	133,37	133,13	131,64	130,12	128,95	6,3%
EU	EUR	196,15	194,96	194,01	194,75	192,14	193,23	194,22	197,31	200,10	200,24	200,57	197,36	191,42	-2,4%

Wykorzystanie możliwe wyłącznie z podaniem źródła

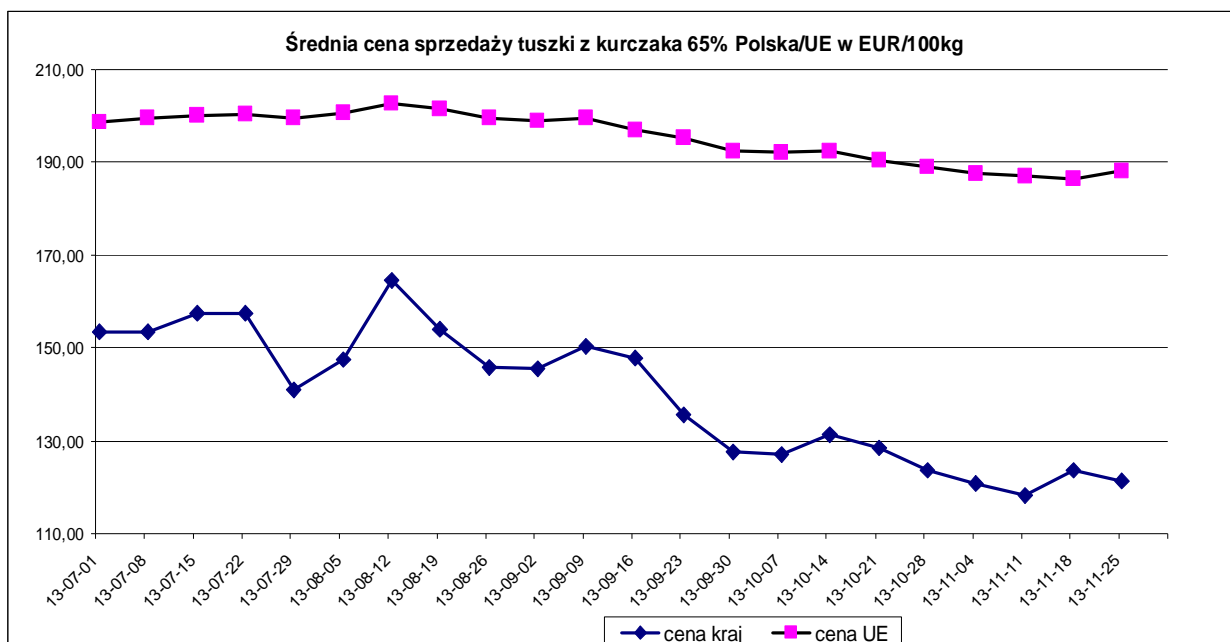

HANDEL ZAGRANICZNY

Polski eksport, import mięsa drobiowego i podrobów (0207) i drobiu żywego (0105) za I-IX 2013r

(dane wstępne w trakcie weryfikacji-mogą być obarczone błędami)

Mięso drobiowe - kod CN 0207

WAŻNIEJSZE KRAJE

EKSPORT							
I-IX 2012r				I-IX 2013r			
Kraj	Wartość [tys. EUR]	Wartość [tys. PLN]	Wolumen [tony]	Kraj	Wartość [tys. EUR]	Wartość [tys. PLN]	Wolumen [tony]
OGÓLEM	727 091	3 076 224	382 294	OGÓLEM	767 887	3 204 550	414 768
Niemcy	189 203	798 787	64 956	Niemcy	184 141	769 685	70 933
Wielka Brytania	98 257	415 776	34 960	Wielka Brytania	104 214	434 755	36 764
Republika Czesk	69 793	295 559	38 180	Republika Czeska	72 682	303 238	38 948
Francja	57 995	245 794	24 590	Francja	62 948	262 475	26 515
Niderlandy	49 000	207 236	30 229	Niderlandy	52 985	220 577	33 255
Słowacja	37 196	157 517	25 772	Słowacja	38 020	158 536	24 029
Hiszpania	33 753	143 201	15 486	Bułgaria	28 271	118 005	26 323
Bułgaria	19 490	82 346	18 748	Litwa	22 928	95 634	17 248
Litwa	19 045	80 784	14 201	Benin	19 650	82 126	15 624
Hongkong	17 332	73 523	14 347	Hiszpania	18 178	75 953	7 293
Belgia	16 719	70 809	5 580	Hongkong	16 277	67 760	14 758
Benin	15 107	63 834	11 407	Węgry	15 728	65 550	9 104
Dania	12 687	53 677	9 900	Belgia	14 918	62 290	4 947
Rumunia	11 093	46 830	9 204	Dania	12 967	54 052	7 758
Węgry	10 912	45 963	8 077	Austria	12 790	53 453	6 042
Austria	9 953	42 194	4 630	Irlandia	12 014	50 216	3 575

dane wstępne

Mięso drobiowe - kod CN 0207

WAŻNIEJSZE KRAJE

IMPORT							
I-IX 2012r				I-IX 2013r			
Kraj	Wartość [tys. EUR]	Wartość [tys. PLN]	Wolumen [tony]	Kraj	Wartość [tys. EUR]	Wartość [tys. PLN]	Wolumen [tony]
OGÓLEM	28 202	118 888	31 593	OGÓLEM	32 065	133 851	30 628
Niemcy	7 409	31 393	10 169	Wielka Brytania	8 170	34 161	6 889
Włochy	6 204	25 961	3 933	Niemcy	7 937	33 068	9 431
Wielka Brytania	4 584	19 418	4 654	Węgry	4 555	19 005	5 029
Węgry	3 188	13 384	4 209	Włochy	3 851	16 071	3 475
Niderlandy	3 122	13 106	4 944	Niderlandy	2 305	9 671	2 674
Francja	1 132	4 804	881	Francja	1 281	5 335	735
Finlandia	394	1 664	405	Irlandia	975	4 104	219
Litwa	375	1 608	339	Finlandia	845	3 524	785
Dania	261	1 100	198	Litwa	474	1 975	297
Hiszpania	259	1 088	511	Słowacja	340	1 416	152
Portugalia	202	848	78	Brazylia	324	1 324	93
Słowacja	185	765	239	Belgia	258	1 071	357
Estonia	159	686	226	Portugalia	135	575	44
Belgia	151	635	263	Dania	118	492	84
Irlandia	131	551	143	Republika Czeska	107	441	77
Republika Czeska	129	539	168	Chiny	77	322	12

drób żywy - kod CN 0105

WAŻNIEJSZE KRAJE

EKSPORT							
I-IX 2012r				I-IX 2013r			
Kraj	Wartość [tys. EUR]	Wartość [tys. PLN]	Wolumen [tony]	Kraj	Wartość [tys. EUR]	Wartość [tys. PLN]	Wolumen [tony]
OGÓLEM	33 454	141 498	10 537	OGÓLEM	51 807	216 078	13 034
Ukraina	12 507	52 799	1 571	Niemcy	14 744	61 484	9 620
Niemcy	10 979	46 573	7 749	Ukraina	14 409	60 090	1 671
Rosja	3 875	16 357	135	Rosja	11 743	49 038	191
Białoruś	3 167	13 369	353	Białoruś	6 861	28 528	683
Litwa	2 289	9 708	681	Litwa	2 340	9 754	715
Republika Czeska	146	623	8	Republika Czeska	444	1 856	113
Egipt	136	580	3	Jordania	264	1 120	1
Słowacja	97	406	20	Egipt	238	1 011	4
Rumunia	96	402	6	Francja	197	820	6

drób żywy - kod CN 0105

WAŻNIEJSZE KRAJE

IMPORT							
I-IX 2012r				I-IX 2013r			
Kraj	Wartość [tys. EUR]	Wartość [tys. PLN]	Wolumen [tony]	Kraj	Wartość [tys. EUR]	Wartość [tys. PLN]	Wolumen [tony]
OGÓLEM	61 419	259 986	38 617	OGÓLEM	76 154	317 968	48 496
Niemcy	14 783	62 663	6 790	Niemcy	17 510	73 000	7 202
Republika Czeska	12 069	51 185	9 336	Niderlandy	17 257	72 151	13 082
Niderlandy	11 161	47 155	9 959	Słowacja	12 756	53 234	13 632
Słowacja	7 232	30 489	7 850	Republika Czeska	12 159	50 711	8 383
Francja	5 828	24 757	849	Francja	4 826	20 129	385
Dania	2 397	10 162	271	Węgry	2 525	10 600	2 323
Austria	1 961	8 357	80	Dania	2 262	9 450	246
Węgry	1 623	6 725	1 147	Austria	1 980	8 292	159
Litwa	1 374	5 830	2 199	Litwa	1 536	6 440	2 216
Włochy	1 244	5 276	72	Włochy	1 149	4 783	73

* - Dane wstępne

Źródło: Ministerstwo Finansów

wykonała M. Czaczeko

Biuletyn „*Rynek mięsa drobiowego*” ukazuje się w każdy czwartek o godz. 13⁰⁰.

Wydawca:

Ministerstwo Rolnictwa i Rozwoju Wsi, Departament Rynków Rolnych

ul. Wspólna 30

00-930 Warszawa

tel. (022) 623-16-06

fax (022) 623-27-06

Internet: [strona ZSRiR](#)

Autor:

Małgorzata Czeczko, tel. (022) 623-16-06; E-mail: Malgorzata.Czeczko@minrol.gov.pl

Warunki otrzymywania biuletynu:

Biuletyn udostępniany jest wszystkim zainteresowanym bezpłatnie.