

Rynek owoców i warzyw świeżych

Nr 33/ 2010

26 sierpnia 2010 r.

NOTOWANIA W DNIACH 16.08.2010 -26.08.2010



Badanie prowadzone jest w wybranych spółdzielniach ogrodniczych, zakładach przetwórczych i chłodniach, u wybranych producentów, na wybranych rynkach hurtowych oraz targowiskach.

I. Ceny skupu netto warzyw, ziemniaków i owoców w spółdzielniach ogrodniczych w dniach 23.VIII-24.VIII.2010 r.

Województwo	Cebula	Kapusta biała a/	Kapusta czerwona a/	Kalafiory a/	Brokuly a/	Pietruszka	Selery obcinane
łódzkie	1,10	2,20	2,20			4,00	3,00
małopolskie	0,95	2,30	2,50	2,50	2,00	3,50	3,00
mazowieckie							
podkarpackie	0,90-1,00	1,80-2,30	2,20-2,80	1,00-2,20	1,00-2,20	2,80-3,00	2,50-3,00
podlaskie							
świętokrzyskie							
cena średnia	0,99	2,15	2,43	1,80	1,58	3,33	2,82
tydzień temu	1,07	2,30	2,83	1,76	1,60	3,98	4,00
rok temu	0,80	1,03	1,05	3,18	2,43	3,65	1,55

c.d.

Województwo	Pomidory spod osłon	Ogórki grunt. 9-12 cm	Pieczarki	Ziemniaki	Jablaka deserowe	Brzoskwinie	Śliwki
łódzkie	2,80		5,50	0,70	2,20		1,80
małopolskie	2,00	0,70	6,80	0,90	1,50	4,00	1,50
mazowieckie							
podkarpackie	2,11-3,00	0,50-1,00	4,00-6,00	0,65-0,70	1,76-2,00	2,00-2,70	1,00-2,70
podlaskie							
świętokrzyskie							
cena średnia	2,41	0,75	5,47	0,72	1,89	2,90	1,72
tydzień temu	2,83	0,77	5,67	0,71	1,38	2,77	1,38
rok temu	2,18	2,25	5,55	0,38	1,33	2,17	1,25

a/ cena za sztukę, b/ cena za pęczek, p/ do przetwórstwa

serwis cenowy nie jest pośrednikiem ani stroną w transakcjach, które mogą być zawierane w następstwie skorzystania z bazy danych oraz nie ponosi odpowiedzialności za jakość oferowanych towarów, a także za skutki wykorzystania podanych informacji

Ceny skupu netto w zakładach przetwórczych i chłodniach 23-24 VIII 2010 r. (zł/kg)

Województwa	Maliny późne	Jablka przem.	Brokuly róż.	Kalafior róż.	Rabarbar	Cukinia na kostkę	Cukinia na plastry	Fasola szparagowa
dolnośląskie								
kujawsko-pomor.						0,25zł		0,72zł-0,75zł
lubelskie	3,50zł-4,80zł	0,38zł-0,39zł	1,60zł	1,00zł-1,20zł		0,20zł-0,25zł	0,50zł	0,80zł
lubuskie								
łódzkie		0,38zł-0,39zł			1,80zł			0,80zł
małopolskie								
mazowieckie	4,00	0,35zł						
podkarpackie	3,30-3,50	0,30		0,90				0,80
podlaskie			1,71zł-1,75zł	1,20zł				
pomorskie								
śląskie		0,40zł						
świętokrzyskie								
warmińsko-mazur.						0,27		
wielkopolskie								
zachodnio-pomor.	4,00zł-4,50zł				1,40zł			
średnio	3,60-4,06zł	0,38zł	1,69zł	0,90-1,13zł	1,53zł	0,23zł	0,50zł	0,77zł
tydzień temu	3,57-4,00zł	0,34zł	1,69zł	1,30zł	1,47zł	0,26zł	0,50zł	0,78zł
<i>rok temu</i>	<i>4,00</i>	<i>0,19</i>	<i>-</i>	<i>-</i>	<i>1,25</i>	<i>0,25</i>	<i>0,40</i>	<i>0,73</i>

zł/ cena loco zakład

serwis cenowy nie jest pośrednikiem ani stroną w transakcjach, które mogą być zawierane w następstwie skorzystania z bazy danych oraz nie ponosi odpowiedzialności za jakość oferowanych towarów, a także za skutki wykorzystania podanych informacji

II. Średnie tygodniowe ceny producenta wybranych owoców i warzyw świeżych w zł/kg

obok ceny (w zł/kg) umieszczono informację o zmianie ceny (w %) względem poprzedniego tygodnia ("↑" wzrost, "↓" spadek, "bz" bez zmian, "bn" brak notowań w poprzednim tygodniu)

16-22 sierpnia 2010/33 t

Województwo/Towar	Mazowieckie		Świętokrzyskie		Wielkopolskie		Podkarpackie	
	cena w zł/kg (szt*)	zmiana ceny w %	cena w zł/kg (szt*)	zmiana ceny w %	cena w zł/kg (szt*)	zmiana ceny w %	cena w zł/kg (szt*)	zmiana ceny w %
Jablka (op.5-20 kg) Jonagold+Jonagored(70/80mm)								
Jablka (op.5-20 kg) Boskoop (70/80mm)	1,50	bz						
Jablka (op.5-20 kg) Piroso (65/70mm)			2,00	□ 1,01				
Jablka (op.5-20 kg) Paula Red (65/70mm)			2,00	bn				
Gruszki (op.5-20 kg) Conference (60/65 mm)	2,50	bn						
Śliwki Stanley (35 mm i +)	2,00	bn						
Brzoskwinia wszystkie odmiany			2,50	bn				
Czereśnie wszystkie odmiany (22 mm i +)								
Cebula żółta 40-80 mm; op.5-25 kg			0,96	↓ 36,				
Cebula biała 40-80 mm op.5-25 kg	1,03	↓ 10,43			0,92	↓ 1,08	1,20	↓ 20
Marchew wszystkie odmiany pakowane luzem	0,54	↓ 8,47	0,92	↓ 8,0	0,88	□ 3,53	1,20	bz
Pietruszka korzeń op. 10 kg			3,50	bz	3,57	↓ 13,14	3,50	□ 2,94
Seler pakowany luzem			3,80	↓ 7,32	3,53	↓ 9,25	3,00	↓ 11,76
Burak ćwikłowy młody op. 10-15 kg			0,50	↓ 44,44			1,00	□ 11,11
Pomidory, typ okrągły; 56/67mm; 67/82 mm op. 5-6 kg			1,48	↓ 26	2,87	↓ 9,75	3,00	bz
Ogórki typ gładkie 350/500g					1,01	↓ 26,81		
Ogórek gruntowy wszystkie odmiany op.10-15 kg			0,50	↓ 34,21			1,50	□ 25
Papryka wszystkie odmiany op.5 kg			2,80	↓ 54,77				
Kapusta pekińska			2,00	↓ 20,0				
Kalafiory po 6 szt. 12-20 cm (cena za szt.)			1,50	bz	2,12	↓ 36,72		
Brokuł po 6 szt. 12-20 cm (cena za szt.)			1,38	↓ 8,0				
Salata masłowa (cena za szt.)			1,00	↓ 23,08			1,50	↓ 6,15
Por (cena za szt.)			0,75	bz				
Rzodkiewka (cena za peczek)							1,00	□ 11,11
Natka pietruszki (cena za peczek)							0,60	↓ 14,29
Koperek (cena za peczek)							0,80	□ 33,33
Szczypior (cena za peczek)							0,70	bz
Fasola szparagowa opakowanie 5-10 kg			2,00	↓ 26,2				
Ziemniaki (op. 30 kg)			0,76	↓ 5				
Pieczarki 30-65 mm					4,41	□ 0,68		

Rynek owoców i warzyw świeżych

III. Ceny hurtowe w dniach 23 - 25.08.2010r.

Miejscowość			Bronisze		Lublin		Poznań		Sandomierz		Zielona Góra		Elbląg		Kalisz		Rzeszów	
Data notowania			2010-08-25		2010-08-24		2010-08-25		2010-08-25		2010-08-25		2010-08-23		2010-08-25		2010-08-2	
Warzywa		Jedn.	Min	Max	Min	Max	Min	Max	Min	Max	Min	Max	Min	Max	Min	Max	Min	Max
KRAJOWE																		
Buraki ćwikłowe		kg	0,80	1,00	0,70	0,80	1,00	1,20	0,60	0,70	1,00	1,20	0,90	0,90	0,50	0,60	1,00	1
Buraki młode		peczek	1,50	2,00														
Cebula biała		kg	0,85	1,30	1,00	1,30	1,60	2,00	1,00	1,20	1,20	1,50	1,50	2,00	1,00	1,20	1,33	1
Cebula młoda		kg	1,75	2,20														
Czosnek		kg							7,00	8,00								
Kalafior		szt.	4,00	5,00	2,50	4,00	2,00	3,00	1,50	2,50	3,30	3,50	2,50	3,50	1,50	3,00	2,50	2
Kapusta biała		kg	0,80	1,00							2,00	2,50					1,00	1
Kapusta młoda		szt.	2,50	3,00	2,00	2,20	1,50	2,50	1,50	2,00			2,50	2,50	1,50	2,00	2,50	2
Marchew		kg	0,65	1,10	0,80	1,00	1,00	1,20	0,80	1,00	1,00	1,30			0,60	0,70	1,20	1
Marchew młoda		kg											0,90	1,20				
		peczek	1,00	1,30			0,80	1,20	0,80	1,00					0,80	1,00		
Ogórki długie		kg							0,70	0,80	1,40	1,40	1,00	1,20	0,80	0,70	0,80	1
Ogórki gruntowe		kg	1,00	2,33	1,00	1,20			0,70	1,30	1,00	1,50	0,70	1,00			1,00	1
Ogórki krótkie		kg	1,00	1,66			0,50	1,00							0,70	1,00		
Papryka czerwona		kg	2,50	3,50	2,40	3,00	3,00	3,60	2,60	3,00	4,00	4,50			2,80	3,00	3,00	3
Papryka zielona		kg	1,85	2,50	2,00	2,00	1,60	1,80	1,80	2,00	3,00	3,40			2,40	2,40	2,40	2
Papryka żółta		kg	2,50	3,50			3,00	3,60							2,80	3,00	3,00	3
Pietruszka		kg	3,50	4,50	4,00	4,50	4,00	6,00	2,40	3,00	5,00	6,00	4,50	5,00	3,00	3,50	4,00	4
Pomidory		kg	2,00	3,00	2,10	2,33	1,33	2,00	1,80	2,50	2,33	2,50			2,00	2,50	2,30	2
Pomidory gruntowe		kg			1,20	1,20	1,00	1,53	0,80	1,50								
Pory		kg											2,50	3,00				
Rzodkiewka		peczek	1,10	1,35	1,00	1,20	0,70	0,80	0,70	1,00	0,80	1,40	2,00	2,20	0,70	1,00	1,00	1
Salata		szt.	1,33	2,50	1,25	1,60	1,00	1,50	0,90	1,00	1,25	1,50			1,00	1,17	1,50	1
Selery		kg	4,00	4,75	3,50	4,00	3,00	4,00	2,50	3,00	4,00	5,00	4,50	4,80	3,00	3,50	4,00	4
Ziemniaki		kg	0,66	0,75	0,50	0,88	0,53	0,80	0,80	0,90	0,80	1,00	0,85	0,90	0,60	0,67	0,90	1
Boczniki		kg	10,00	13,00			12,00	14,00	8,00	9,00								
Pieczarki		kg	5,00	6,33	6,00	6,00	4,25	5,00	4,50	6,25	4,60	4,80	6,00	6,50	3,50	5,00	5,00	5
IMPORTOWANE																		
Czosnek		kg			10,00	15,00	14,50	16,00			16,00	18,00			13,50	15,00	12,00	12
Papryka czerwona		kg											3,20	3,50	2,80	3,00		
Papryka zielona		kg											2,80	3,00	3,00	3,00		
Papryka żółta		kg													3,20	3,40		
Pomidory		kg											2,00	3,00				

Rynek owoców i warzyw świeżych

Miejscowość			Bronisze		Lublin		Poznań		Sandomierz		Zielona Góra		Elbląg		Kalisz		Rzeszów	
Data notowania			2010-08-25		2010-08-24		2010-08-25		2010-08-25		2010-08-25		2010-08-23		2010-08-25		2010-08-25	
Owoce	Odm.	Jedn.	Min	Max	Min	Max	Min	Max	Min	Max	Min	Max	Min	Max	Min	Max	Min	Max
KRAJOWE																		
Brzoskwinie		kg	2,00	4,00	2,00	2,00	1,00	2,00	2,00	3,00					1,60	2,00	3,00	3,00
Gruszki		kg	3,50	4,50	2,50	3,50	3,00	4,00	2,50	3,00					2,00	4,30	2,00	3,00
Jablka	Alwa	kg	1,15	1,66														
	Antonówki	kg			1,47	2,00			1,00	1,50					2,00	2,67		
	Cortland	kg	1,33	2,00														
	Delikates	kg	2,00	3,00	2,53	2,53	1,67	2,53	2,00	2,50					1,33	2,33		
	Elstar	kg	1,15	1,66														
	Gala	kg	1,15	1,66														
	Genewa	kg					1,00	2,33							2,00	2,67		
	Gloster	kg	1,15	1,66														
	Golden	kg	1,15	1,66														
	James Grieve	kg					1,20	2,33										
	Jerseymac	kg					1,20	2,33							2,33	2,33		
	Jonagold	kg	1,15	2,00											0,80	1,33		
	Jonagored	kg	1,15	2,00														
	Jonica	kg	1,15	1,66														
	Ligol	kg	1,25	2,10											2,00	2,00		
	Lobo	kg	1,15	2,00														
	Papierówki	kg	2,85	3,00			1,33	2,33	1,00	1,50					2,00	2,40		
	Paulared	kg	2,00	3,00	1,33	2,33	1,67	2,53	2,00	2,50					2,00	2,67		
	Piros	kg	2,70	3,00	2,33	2,53			1,50	2,50					2,00	2,67		
	Szampion	kg	1,33	2,00														
Maliny		kg	5,00	7,00	7,00	8,00	10,00	12,00	6,00	7,00			15,00	16,00	18,00	20,00	8,00	9,00
Morele		kg													2,50	3,00	4,00	4,00
Nektarynki		kg			2,00	4,00	2,00	3,00	2,00	2,50					1,40	2,00		
Porzeczki czerwone		kg	5,00	6,00														
Sliwki		kg	2,00	4,00	1,00	2,50	1,50	2,50	1,00	2,00	2,80	2,80			1,20	2,30	1,50	2,50
Truskawki		kg	8,00	10,00			6,00	10,00							9,00	9,00		
Wisnie		kg			4,00	4,00									3,00	3,30		
IMPORTOWANE																		
Ananasy		szt.	3,50	4,30	4,50	10,00	5,50	8,50					4,50	7,00	5,00	5,50	4,00	4,00
Arbuzy		kg	1,30	1,80	1,20	1,50	1,40	1,80	0,80	1,00	1,20	1,40	1,30	1,50	0,80	1,00	0,80	1,00
Banany		kg	3,00	4,16	3,33	3,60	3,28	3,67	3,80	4,00	3,80	4,00	4,00	4,22	3,06	3,22	4,00	4,20
Brzoskwinie		kg	3,50	4,75	3,30	4,60	4,00	5,00	4,50	5,00	3,00	5,60	4,50	5,50			2,50	5,00
Cytryny		kg	7,50	8,00	6,66	8,50	7,60	8,50	6,00	7,50	8,40	8,80	8,50	9,00	6,39	7,50	7,00	10,00
Grejfruty		kg	5,00	6,40			3,43	6,79	5,00	6,00	6,00	6,50	4,70	8,80	4,40	4,60	5,00	5,00
Gruszki		kg	4,00	4,70			4,72	5,72			4,50	5,00			3,00	4,00	5,00	5,00
Jablka		kg	2,20	5,90			1,78	4,89										
Mandarynki		kg	5,00	7,00	5,50	6,50	5,50	6,50	6,00	6,50	5,50	5,50	8,80	12,00	4,50	6,50	6,50	7,00
Morele		kg	10,00	12,00			9,00	10,40			8,00	8,00			3,00	8,00		
Nektarynki		kg	4,00	5,30	4,00	5,20	4,80	5,20	5,00	5,50					3,50	4,50	5,00	5,00
Pomarańcze		kg	3,85	5,00	3,73	5,00	3,00	5,50	4,00	5,00	5,00	6,00	4,20	4,50	3,00	5,00	5,00	5,00
Sliwki		kg	4,00	6,00			6,00	8,00					2,50	3,00				
Winogrona		kg	3,60	4,50	3,80	5,43	4,71	7,86	5,00	6,50	5,00	5,00	5,00	10,00	3,50	4,50	4,38	4,81

Zmiany cen hurtowych dla wybranego asortymentu owoców i warzyw

Produkt	Jedn.	Cena zł/jedn				Zmiany ceny (%)							
		26-08-10		19-08-10		w stosunku do poprzedniego notowania*)		2 tyg.		3 tyg.		4 tyg.	
		Min	Max	Min	Max	Min	Max	Min	Max	Min	Max	Min	Max
1	2	3	4	5	6	7	8	9	10	11	12	13	14
Warzywa krajowe													
Buraki ćwikłowe	kg	0,50	1,20	0,46	1,40	8,7	-14,3	0,0	20,0	0,0	0,0	0,0	20,0
Buraki młode	kg	1,00	1,00	1,00	1,00	0,0	0,0	11,1	-28,6	25,0	-28,6	0,0	-44,4
Boczniaki	kg	8,00	14,00	8,00	14,00	0,0	0,0	0,0	0,0	0,0	0,0	0,0	0,0
Cebula biała	kg	0,85	2,00	0,85	2,20	0,0	-9,1	0,0	0,0	0,0	-16,7	13,3	0,0
Cebula młoda	kg	1,75	2,20	1,40	2,20	25,0	0,0	9,4	0,0	0,0	0,0	16,7	0,0
Kapusta biała	kg	0,80	2,50	0,80	2,20	0,0	13,6	0,0	25,0	0,0	-21,9	0,0	-16,7
Kapusta młoda	szt.	1,50	3,00	1,50	3,00	0,0	0,0	0,0	-25,0	0,0	-33,3	-25,0	-33,3
Kalafiory	szt.	1,50	5,00	1,50	4,00	0,0	25,0	25,0	42,9	0,0	25,0	-40,0	11,1
Marchew	kg	0,60	1,30	0,65	1,50	-7,7	-13,3	-7,7	-7,1	0,0	-7,1	0,0	-18,8
Marchew młoda	kg	0,90	1,20	1,00	1,30	-10,0	-7,7	-10,0	-7,7	-10,0	-7,7	-10,0	-7,7
Ogórki długie	kg	0,70	1,40	0,70	1,80	0,0	-22,2	-12,5	-6,7	0,0	-36,4	16,7	-30,0
Ogórki gruntowe	kg	0,70	2,33	0,30	1,20	133,3	94,2	75,0	16,5	40,0	5,9	40,0	16,5
Ogórki krótkie	kg	0,50	1,66	0,30	1,66	66,7	0,0	-16,7	-7,8	-16,7	-44,7	-37,5	10,7
Pieczarki	kg	3,50	6,50	3,50	6,50	0,0	0,0	0,0	0,0	40,0	-7,1	40,0	8,3
Pietruszka	kg	2,40	6,00	2,50	7,00	-4,0	-14,3	-4,0	-25,0	-40,0	-40,0	-58,6	-40,0
Papryka czerwona	kg	2,40	4,50	2,00	5,00	20,0	-10,0	-14,3	-10,0	-31,4	-10,0	-31,4	-25,0
Papryka zielona	kg	1,60	3,40	1,20	4,00	33,3	-15,0	0,0	-15,0	-13,5	-32,0	-13,5	13,3
Papryka żółta	kg	2,50	3,60	2,50	4,00	0,0	-10,0	-16,7	-28,0	-16,7	-28,0	-33,3	-50,0
Pomidory	kg	1,33	3,00	0,80	3,30	66,7	-9,1	-20,0	-30,2	-11,1	-25,0	-33,3	-18,2
Rzodkiewka	peczęk	0,70	2,20	0,70	2,20	0,0	0,0	0,0	0,0	0,0	0,0	0,0	83,3
Salata	szt.	0,90	2,50	0,90	2,50	0,0	0,0	8,0	0,0	8,0	0,0	-10,0	25,0
Ziemniaki	kg	0,50	1,00	0,53	1,00	-6,3	0,0	-6,3	-16,7	-6,3	0,0	-37,5	-44,4
Owoce krajowe													
<i>Jabłka:</i>													
<i>Cortland</i>	kg	1,33	2,00	1,33	2,00	0,0	0,0	66,3	0,0	66,3	0,0	66,3	0,0
<i>Elstar</i>	kg	1,15	1,66	1,15	1,66	0,0	0,0	43,8	0,0	0,0	0,0	0,0	0,0
<i>Gala</i>	kg	1,15	1,66	1,15	1,66	0,0	0,0	43,8	0,0	43,8	0,0	43,8	0,0
<i>Genewa</i>	kg	1,00	2,67	1,00	3,00	0,0	-11,1	0,0	-11,1	0,0	-11,1	0,0	-11,1
<i>Gloster</i>	kg	1,15	1,66	1,15	1,66	0,0	0,0	0,0	0,0	0,0	0,0	0,0	0,0
<i>Golden</i>	kg	1,15	1,66	1,15	1,66	0,0	0,0	15,0	-0,4	15,0	-0,4	15,0	-0,4
<i>Jonagold</i>	kg	0,80	2,00	1,15	2,00	-30,4	0,0	0,0	0,0	0,0	0,0	0,0	20,5
<i>Jonagored</i>	kg	1,15	2,00	1,15	2,00	0,0	0,0	72,5	0,0	72,5	0,0	72,5	20,5
<i>Jonica</i>	kg	1,15	1,66	1,15	1,66	0,0	0,0	0,0	0,0	0,0	0,0	0,0	0,0
<i>Ligol</i>	kg	1,25	2,10	1,25	2,10	0,0	0,0	0,0	0,0	0,0	0,0	0,0	0,0
<i>Lobo</i>	kg	1,15	2,00	1,15	2,00	0,0	0,0	43,8	0,0	43,8	0,0	43,8	20,5
<i>Szampion</i>	kg	1,33	2,00	1,33	2,00	0,0	0,0	0,0	0,0	0,0	0,0	0,0	15,4
Maliny	kg	5,00	20,00	6,00	16,00	-16,7	25,0	-16,7	0,0	-28,6	0,0	-28,6	11,1
Morele	kg	2,50	4,00	3,00	8,00	-16,7	-50,0	-16,7	-42,9	150,0	-42,9	150,0	-42,9
Śliwki	kg	1,00	4,00	1,50	4,00	-33,3	0,0	0,0	-11,1	0,0	-27,3	0,0	-11,1
Truskawki	kg	6,00	10,00	6,00	10,00	0,0	0,0	-25,0	-16,7	-25,0	-28,6	-25,0	-28,6
Wiśnie	kg	3,00	4,00	3,50	4,00	-14,3	0,0	50,0	-20,0	20,0	0,0	50,0	-33,3
Warzywa importowane													
Czosnek	kg	10,00	18,00	12,00	16,00	-16,7	12,5	-16,7	12,5	25,0	12,5	-16,7	20,0
Papryka czerwona	kg	2,80	3,50	2,60	3,90	7,7	-10,3	-22,2	-50,0	-20,0	-50,0	-30,0	-50,0
Papryka zielona	kg	2,80	3,00	3,00	5,00	-6,7	-40,0	-6,7	-40,0	-30,0	-40,0	-6,7	-40,0
Papryka żółta	kg	3,20	3,40	3,20	3,40	0,0	0,0	-20,0	-51,4	-20,0	-51,4	-20,0	-51,4
Owoce importowane													
Ananasy	szt.	3,50	10,00	3,50	8,50	0,0	17,6	0,0	17,6	16,7	17,6	16,7	0,0
Arbuzy	kg	0,80	1,80	0,80	1,80	0,0	0,0	-20,0	-5,3	-33,3	-10,0	-46,7	-20,0
Banany	kg	3,00	4,22	3,00	4,22	0,0	0,0	-3,6	-12,6	-5,3	-12,6	-9,9	-10,2
Brzoskwinie	kg	2,50	5,60	2,50	5,60	0,0	0,0	0,0	1,8	-30,6	1,8	-28,6	1,8
Cytryny	kg	6,00	10,00	6,00	10,00	0,0	0,0	12,5	0,0	12,5	12,4	15,4	25,0
Grejpfruty	kg	3,43	8,80	3,43	8,80	0,0	0,0	0,0	0,0	0,0	0,0	0,0	29,7
Gruszki	kg	3,00	5,72	4,00	5,72	-25,0	0,0	-25,0	-4,6	0,0	-4,6	-33,3	-4,6
Jabłka	kg	1,78	5,90	1,78	5,90	0,0	0,0	0,0	0,0	0,0	0,0	0,0	0,0
Mandarynki	kg	4,50	12,00	4,50	11,00	0,0	9,1	28,6	33,3	28,6	33,3	28,6	71,4
Morele	kg	3,00	12,00	3,00	12,00	0,0	0,0	0,0	15,4	0,0	20,0	0,0	20,0
Nektarynki	kg	3,50	5,50	2,70	5,80	29,6	-5,2	0,0	-5,2	-7,9	-15,4	-12,5	-8,3
Pomarańcze	kg	3,00	6,00	3,00	6,00	0,0	0,0	0,0	9,1	0,0	0,0	0,0	9,1
Winogrona	kg	3,50	10,00	3,50	10,00	0,0	0,0	6,1	-18,2	-5,4	-18,2	-35,5	0,0

* data wydania biuletynu

Źródło: Obliczenia własne na podstawie danych pochodzących z giełd i rynków hurtowych.

**) Zmiana ceny minimalnej w stosunku do poprzedniego notowania w % = [(kolumna 3-kolumna 5)/kolumna 5] x 100
Zmiana ceny maksymalnej w stosunku do poprzedniego notowania w % = [(kolumna 4-kolumna 6)/kolumna 6] x 100

Ceny targowiskowe ziemniaków i cebuli białej w okresie 16.08-20.08.2010					
Kategoria towaru	Kategoria ceny	Tydzień		Zmiana tygodniowa	Zmiana roczna w
		analizowany	poprzedni		
ziemniaki jadalne wczesne					
	min. w zł/kg	0,73	0,67	9,0	128,1
	max. w zł/kg	1,70	2,37	-28,3	54,5
	średnia w zł/kg	1,13	1,17	-3,4	59,2
ziemniaki jadalne					
	min. w zł/dt	30,00	16,50	81,8	9,1
	max. w zł/dt	190,00	170,00	11,8	90,0
	średnia w zł/dt	103,58	102,93	0,6	62,4
cebula biała					
	min. w zł/kg	0,75	1,30	-42,3	36,4
	max. w zł/kg	3,00	4,25	-29,4	-14,3
	średnia w zł/kg	2,05	2,18	-6,0	12,6

Srednie ceny targowiskowe ziemniaków i cebuli białej wg województw w 2010 r.
(daty podane w tabeli oznaczają ostatni dzień analizowanego tygodnia)

Województwo	Ziemniaki jadalne wczesne			Ziemniaki jadalne			Cebula biała		
	Cena w zł/kg		Tygodniowa zmiana w %	Cena w zł/dt		Tygodniowa zmiana w %	Cena w zł/kg		Tygodniowa zmiana
	2009-08-22	2009-08-15		2009-08-22	2009-08-15		2009-08-22	2009-08-15	
DOLNOSŁĄSKIE	1,20	1,23	-2,4			#DZIEL/0!	2,25	2,33	-3,4
KUJAWSKO-POMORSKIE	0,96	0,94	2,1			#DZIEL/0!	2,08	1,95	6,7
LUBELSKIE		1,50	-100,0	65,00	83,33	-22,0	1,77	2,17	-18,4
LUBUSKIE			#DZIEL/0!	150,00	100,00	50,0	1,80	2,00	-10,0
ŁÓDZKIE	0,87	0,87	0,0	98,00	108,00	-9,3	1,99	2,17	-8,3
MAŁOPOLSKIE		1,17	-100,0	95,67	78,00	22,7	1,50	1,67	-10,2
MAZOWIECKIE	1,13	1,04	8,7	79,25	80,00	-0,9	1,98	2,20	-10,0
OPOLSKIE	1,08	1,14	-5,3			#ARG!	2,27	2,55	-11,0
PODKARPACKIE			#DZIEL/0!	135,83	138,00	-1,6	2,15	2,25	-4,4
PODLASKIE		1,08	-100,0	100,71		#DZIEL/0!	1,82	1,83	-0,5
POMORSKIE	1,20	1,25	-4,0	116,67		#DZIEL/0!	2,54	2,44	4,1
ŚLĄSKIE	1,39	1,34	3,7	85,00	82,00	3,7	2,26	2,37	-4,6
ŚWIĘTOKRZYSKIE		2,37	-100,0	105,00	101,67	3,3	1,85	1,77	4,5
WARMIŃSKO-MAZURSKI	1,27		#DZIEL/0!	80,00	33,25	140,6	1,98	2,02	-2,0
WIELKOPOLSKIE	1,15	1,19	-3,4	125,00	140,00	-10,7	2,21	2,28	-3,1
ZACHODNIOPOMORSKIE	1,16	1,18	-1,7			#DZIEL/0!	2,34	2,67	-12,4

Średnie ceny skupu * i targowiskowe w roku 2010

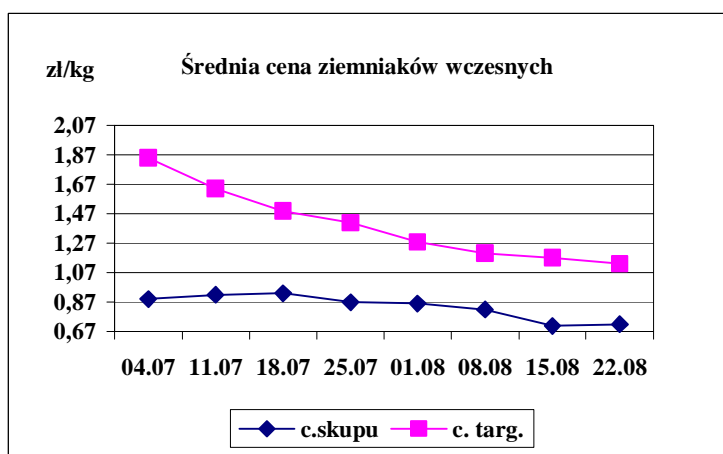
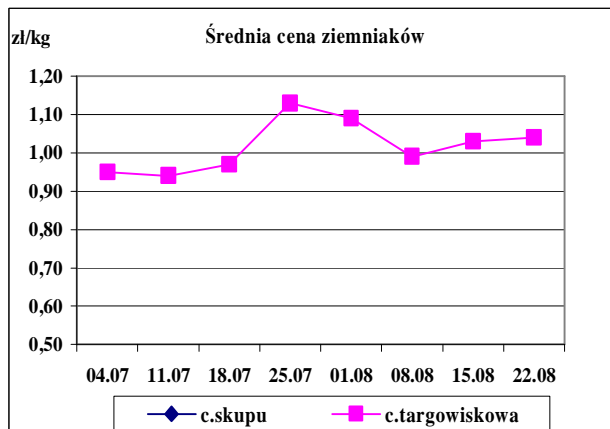
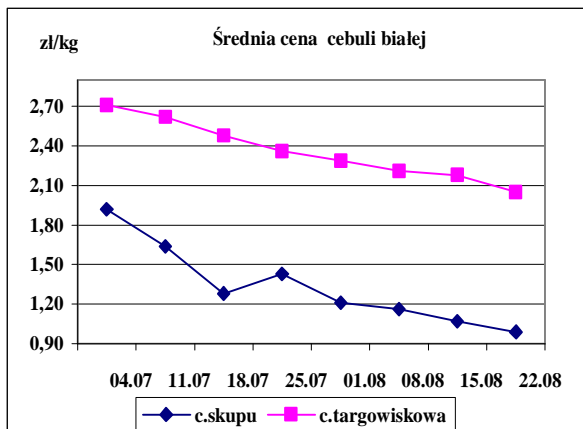

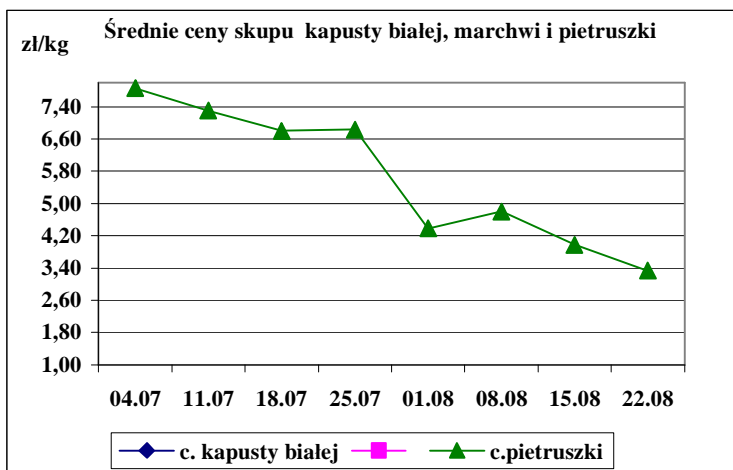

ŚREDNIE CENY NA RYNKACH HURTOWYCH

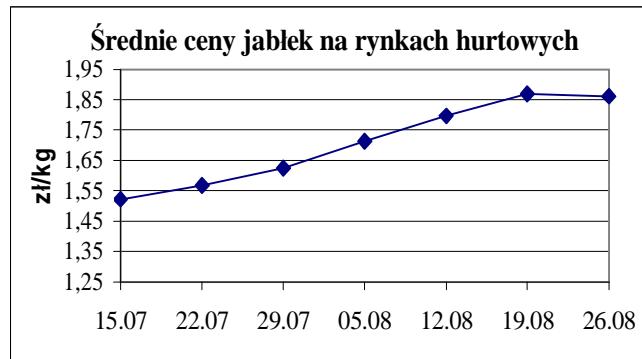
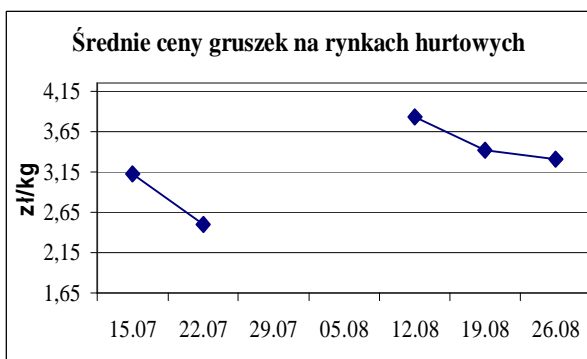
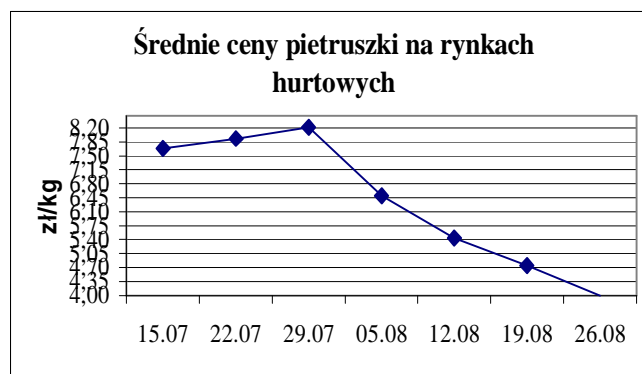
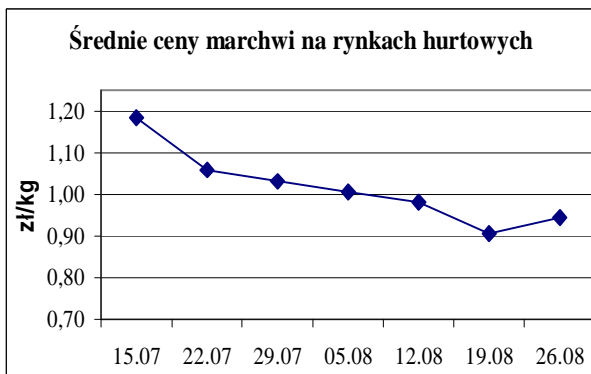
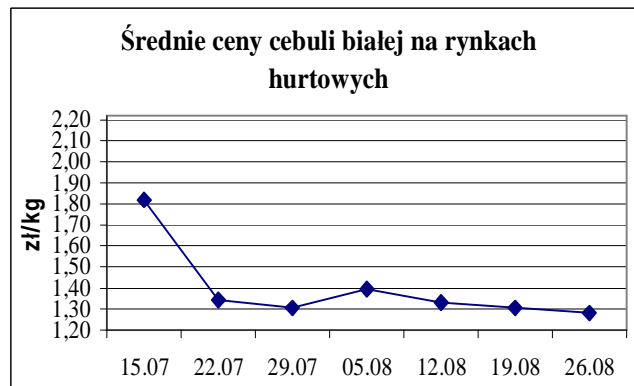
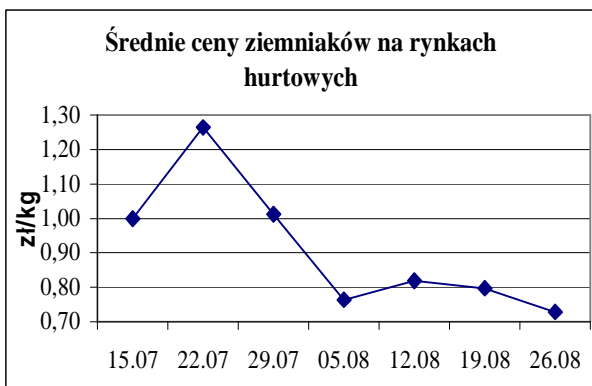

Wykorzystanie możliwe z dokładnym podaniem źródła

Rynek owoców i warzyw świeżych - ukazuje się w każdy czwartek o godzinie 13⁰⁰.

1/ Informacje dot. cen skupu dostarczane są przez IER i GŻ

2/ Informacje dot. cen producenta dostarczane są przez KRIR

3/ Informacje dot. cen hurtowych dostarczone są przez przedstawicieli niżej wymienionych rynków hurtowych i ośrodków doradztwa rolniczego.

Warszawski Rolno-Spożywczy Rynek Hurtowy S.A. – **Bronisze** – www.bronisze.com.pl; Lubelski Rynek Hurtowy S.A. – **Lublin** – www.elizowka.pl, Wielkopolska Gildia Rolno-Ogrodnicza S.A. – **Poznań** – www.wgro.com.pl; Podkarpackie Centrum Hurtowe Agrohurt S.A. – **Rzeszów** – www.mgrt.rzeszow.pl; Sandomierski Ogrodniczy Rynek Hurtowy S.A. – **Sandomierz** – www.gieldasan.pl; Dolnośląski Ośrodek Doradztwa Rolniczego we Wrocławiu – **Wrocław**, Rolno-Spożywczy Rynek Hurtowy „Giełda Elbląska” S.A. – **Elbląg** – www.gielga.elblag.pl, Rolno-Spożywczy Rynek Hurtowy „giełda Kaliska” S.A. - **Kalisz** – www.gieldakaliska.pl

4/ Informacje dot. cen targowiskowych ziemniaków i cebuli dostarczone są przez pracowników ośrodków doradztwa rolniczego.

Wydawca: Ministerstwo Rolnictwa i Rozwoju Wsi; 00-930 Warszawa ul. Wspólna 30
tel. (022) 623 27 67; fax (022) 623 27 06, 623 27 07

Adres internetowy: [strona ZSRIR](http://strona.ZSRIR); **E-mail:** Biuletyn@minrol.gov.pl

Autorzy: Tomasz Chruśliński tel. (022) 623-27-67; E-mail: Tomasz.Chruslinski@minrol.gov.pl,
Anna Adamczyk tel. (022) 623-20-70; E-mail: Anna.Adamczyk@minrol.gov.pl

Warunki dostępu do publikacji:

Tygodnik jest udostępniany zainteresowanym osobom bezpłatnie.

Osoby zainteresowane regularnym otrzymywaniem publikacji muszą zgłosić zamówienie na adres Departamentu Rynków Rolnych

Informacje o poziomie cen hurtowych niżej wymienionych produktów można uzyskać na stronie internetowej rynków hurtowych

brokuły, brukselka, cebula czerwona, cukinia, cykoria, fasola “Jaś”, fasola biała, fasola szparagowa, kapusta czerwona, kapusta kiszona, kapusta pekińska, kapusta włoska, koperek, nać pietruszki, ogórki kiszane, rzodkiew biała, szczypiorek, włoszczyzna, agrest, aronia, borówka amerykańska, morele, orzechy laskowe, orzechy włoskie, ananasy, klementynki, kokosy, melony, morele.

Rynek owoców i warzyw świeżych

DICTIONARY			
WARZYWA	VEGETABLES	OWOCE	FRUITS
Buraki czerwone	<i>Red beets</i>	Arbuzy	<i>Watermelons</i>
Cebula biała	<i>Onions dry</i>	Banany	<i>Bananas</i>
Czosnek	<i>Garlic</i>	Brzoskwinie	<i>Peaches</i>
Kalafiory	<i>Cauliflowers</i>	Cytryny	<i>Lemons</i>
Kapusta biała	<i>Cabbage- white</i>	Grapefruity	<i>Grapefruit</i>
Marchew	<i>Carrots</i>	Gruszki	<i>Pears</i>
Ogórki długie	<i>Cucumbers</i>	Jabłka	<i>Apples</i>
Ogórki krótkie	<i>Gherkins</i>	Kiwi	<i>Kiwifruit</i>
Ogórki gruntowe	<i>Cucumbers field</i>	Mandarynki	<i>Tangerine</i>
Papryka czerwona	<i>Peppers - red</i>	Nektaryny	<i>Nectarines</i>
Papryka żółta	<i>Peppers - yellow</i>	Pomarańcze	<i>Oranges</i>
Papryka zielona	<i>Peppers - green</i>	Porzeczki czarne	<i>Black currant</i>
Pietruszka	<i>Parsley</i>	Porzeczki czerwone	<i>Red currant</i>
Pomidory szklarn.	<i>Tomatoes greenhouse</i>	Śliwki	<i>Plums</i>
Pomodory gruntowe	<i>Tomatoes</i>	Truskawki	<i>Strawberries</i>
Pory	<i>Leeks</i>	Winogrona	<i>Grapes</i>
Rzodkiewka	<i>Radish</i>	Wiśnie	<i>Cherries</i>
Salata	<i>Lettuce</i>	GRZYBY	MUSHROOMS
Selery	<i>Celeriac</i>	Boczniaki	<i>Boczniak</i>
Ziemniaki	<i>Potatoes</i>	Pieczarki	<i>Champignons</i>