

**ZINTEGROWANY SYSTEM
ROLNICZEJ INFORMACJI RYNKOWEJ**

Podstawa prawna: Ustawa o rolniczych badaniach rynkowych z 30 marca 2001 r.)

(Dz. U. z 2001 r. Nr 42, poz. 471 z późn. zm.)

RYNEK MIĘSA WIEPRZOWEGO



NR 11/2007

Notowania¹ za okres 05-11.03.2007 r.

czwartek, 15 marca 2007 r.

Spis treści

Decyzja Komisji Europejskiej z dn. 11 marca 2005 r.....	2
1. Zakupy świń rzeźnych.....	3
1.1. Ceny zakupu tuczników wg EUROP w Polsce i makroregionach.....	3
1.2. Ceny referencyjne w UE.....	4
1.3. Zbiorcze zestawienie dotyczące zmian skupu świń rzeźnych.....	5
1.4. Ceny zakupu świń rzeźnych wg wagi żywej.....	6
1.5. Struktura zakupu świń rzeźnych w Polsce.....	8
2. Sprzedaż wieprzowiny.....	8
2.1. Ceny sprzedaży półtuszy wieprzowych w Polsce i makroregionach.....	8
2.2. Ceny sprzedaży elementów i przetworów z wieprzowiny w Polsce i makroregionach.....	9
2.3. Ceny wieprzowiny na giełdach towarowych w Polsce.....	11
2.4. Ceny prosiąt na targowiskach.....	11
3. Graficzne prezentacje cen zakupu i sprzedaży na rynku wieprzowiny.....	13
4. Analizy cenowe.....	18
5. Pogłowie trzody chlewnej w końcu listopada 2006 roku Źródło: GUS.....	20
6. Handel zagraniczny wieprzowiną.....	21
6.1. Polski handel zagraniczny trzodą żywą i mięsem wieprzowym.....	21
6.2. Dopłaty eksportowe UE do wieprzowiny.....	23
7. Zestawienie z monitoringu rynku wieprzowiny z lat 2003-2006.....	27

¹ *Badanie cen zakupu i sprzedaży w zakładach mięsnych prowadzone jest na reprezentatywnej próbie. Ceny zakupu rejestrowane są wg klas jakości handlowej EUROP zgodnie z Rozporządzeniem Rady (EWG) 3220/84 z dnia 13 listopada 1984r. ustanawiające wspólnotową skalę klasyfikacji tusz wieprzowych - (Dz. U. Nr L 301 z 20.11.1984) - zmienione Rozporządzeniem (UE) Nr 3513/93 (Dz. U. Nr L 32 z, 22.12.1993) i Rozporządzeniem Komisji (EWG) NR 2967/85 z dnia 24 października 1985 r. ustanawiające szczegółowe zasady stosowania wspólnotowej skali klasyfikacji tusz wieprzowych (Dz. U. Nr L 285 z 25.10.1985) zmienionego Rozporządzeniem (UE) Nr 3127/94 (Dz. U. Nr 330 z 21.12.199) oraz Rozporządzeniem Ministra Rolnictwa i Rozwoju Wsi z dnia 29 czerwca 2004 r. w sprawie ustalenia jakości handlowej tusz wieprzowych (Dz.U. Nr 154 z dnia 06.07.2004 r., poz. 1630). Ceny zbierane są dla masy poubojowej schłodzonej.*

Badanie cen giełdowych realizowane jest na wybranych giełdach towarowych; średnie ceny liczone są jako średnie ważone.

Badanie cen prosiąt prowadzone jest na ok. 100 targowiskach, na których dokonywany jest obrót prosiętami, a ceny liczone są jako średnie arytmetyczne zrealizowanych transakcji.

Ceny zakupu i sprzedaży nie zawierają podatku VAT.

**Decyzja Komisji Europejskiej z dn. 11 marca 2005 r.
zatwierdzająca metody klasyfikacji tusz wieprzowych w Polsce.**

Ministerstwo Rolnictwa i Rozwoju Wsi informuje, że Decyzją Komisji Europejskiej 2005/240/WE z dnia 11 marca 2005 r. zatwierdzone zostały metody klasyfikacji tusz wieprzowych w Polsce (tekst opublikowany w [Dzienniku Urzędowym UE L 74](#)² z dnia 19.03.2005 roku, decyzja obowiązuje od dnia jej notyfikacji w Stałym Przedstawicielstwie RP przy Unii Europejskiej, czyli od 11 marca 2005 roku.)

W dniu 30 września 2005 r. weszła w życie Decyzja Komisji 2005/683/WE zmieniająca ww. decyzję (tekst opublikowany w [Dzienniku Urzędowym UE L 258](#)³ z dnia 4.10.2005 roku). Zmiana miała na celu dopuszczenie do stosowania kolejnego aparatu.

Konieczność wydania wspomnianej decyzji wynika ze wspólnotowych regulacji prawnych, a w szczególności z ustaleń zawartych w Rozporządzeniu Komisji 2967/85 z dnia 24 października 1985 roku. Rozporządzenie to nakłada na państwa członkowskie obowiązek informowania Komisji w formie protokołu o metodach klasyfikacji, które chcą stosować na swoim terytorium. Strona polska wniosowała o zatwierdzenie w sumie czterech metod klasyfikacji.

Zgodnie z postanowieniami decyzji od dnia 11 marca 2005 roku na terenie Polski do szacowania zawartości chudego mięsa w tuszach wieprzowych zostały zaaprobowane trzy aparaty o nazwach **Ultra-fom 300, Sydel-CGM i Autofom**, a od 30 września 2005 r. dodatkowo aparat o nazwie **IM-03**.

W decyzji zatwierdzającej metody klasyfikacji tusz wieprzowych w Polsce wymienione są również dopuszczone przez Komisję odstępstwa od wzorcowej dla UE postaci tuszy w momencie ważenia i klasyfikacji.

² <http://europa.eu.int/eur-lex/lex/LexUriServ/LexUriServ.do?uri=OJ:L:2005:074:0062:0065:PL:PDF>

³ http://europa.eu.int/eur-lex/lex/LexUriServ/site/pl/oj/2005/l_258/l_25820051004pl100050007.pdf

1. Zakupy świń rzeźnych

1.1. Ceny zakupu tuczników wg EUROP w Polsce i makroregionach

Tab. 1 Średnie ceny netto (bez VAT) zakupu świń rzeźnych wg klasyfikacji poubojowej EUROP

masa schłodzona [MPS]; -masa poubojowa ciepła [MPC]

SKUP								
Klasa półtuszy wieprzowych wg EUROP	CENA [zł/t]				Zmiana ceny [%]	%	Średnia masa tuszy [kg/szt.]	Struktura skupu [%]
	[MPS]		[MPC]					
	2007-03-11	2007-03-04	2007-03-11	2007-03-04				
1	2	3	4	5	6	7	8	9
POLSKA								
klasa S	4 682	4 626	4 590	4 536	1,20	61,5	84,3	5,8
klasa E	4 542	4 493	4 453	4 405	1,09	57,1	84,9	38,9
klasa U	4 301	4 250	4 217	4 166	1,22	52,7	85,8	35,7
klasa R	4 045	3 992	3 965	3 913	1,33	47,9	87,7	14,7
klasa O	3 746	3 675	3 672	3 603	1,93	43,0	90,5	3,9
klasa P	3 758	3 590	3 685	3 520	4,69	38,2	92,6	1,0
S-P Razem	4 349	4 293	4 263	4 209	1,29	53,7	85,9	100,0
REGION PÓLNOCNY								
klasa S	4 710	4 671	4 618	4 580	0,83	61,3	81,6	7,7
klasa E	4 587	4 545	4 497	4 456	0,92	57,2	82,0	40,9
klasa U	4 362	4 321	4 276	4 236	0,94	52,8	82,9	33,1
klasa R	4 131	4 083	4 050	4 003	1,16	47,9	85,4	12,9
klasa O	3 999	3 930	3 920	3 853	1,75	42,8	88,9	4,1
klasa P	4 065	3 893	3 985	3 816	4,42	38,1	91,7	1,4
S-P Razem	4 428	4 390	4 341	4 304	0,86	54,0	83,1	100,0
REGION ŚRODKOWO-WSCHODNI								
klasa S	4 784	4 677	4 691	4 585	2,30	61,2	86,4	6,6
klasa E	4 625	4 535	4 534	4 446	1,97	57,2	86,3	42,3
klasa U	4 349	4 290	4 264	4 205	1,38	52,7	86,8	34,2
klasa R	4 031	4 000	3 951	3 922	0,76	48,1	88,0	13,4
klasa O	3 692	3 661	3 620	3 590	0,84	43,2	89,9	3,1
klasa P	3 541	3 394	3 472	3 328	4,32	38,1	92,5	0,5
S-P Razem	4 425	4 331	4 338	4 246	2,17	54,2	86,8	100,0
REGION POŁUDNIOWO WSCHODNI								
klasa S	4 688	4 661	4 596	4 569	0,59	61,4	84,9	5,9
klasa E	4 532	4 498	4 443	4 410	0,75	57,1	84,9	34,5
klasa U	4 285	4 227	4 201	4 144	1,36	52,6	85,3	36,1
klasa R	4 021	3 944	3 942	3 867	1,93	47,8	86,9	17,8
klasa O	3 540	3 475	3 471	3 407	1,88	43,0	89,7	5,1
klasa P	3 331	3 224	3 266	3 160	3,33	38,0	94,4	0,7
S-P Razem	4 298	4 233	4 214	4 150	1,53	53,2	85,7	100,0
REGION ZACHODNI								
klasa S	4 582	4 520	4 492	4 432	1,37	61,8	85,0	4,4
klasa E	4 481	4 439	4 393	4 352	0,95	57,1	85,8	38,4
klasa U	4 262	4 209	4 179	4 127	1,26	52,7	86,9	37,6
klasa R	4 025	3 973	3 946	3 895	1,33	47,9	89,0	15,0
klasa O	3 748	3 669	3 675	3 597	2,15	43,1	92,2	3,5
klasa P	3 728	3 627	3 655	3 555	2,80	38,2	92,6	1,1
S-P Razem	4 297	4 250	4 213	4 167	1,09	53,6	87,0	100,0

Uwaga: Daty podane w tabeli oznaczają ostatni dzień analizowanego tygodnia (poniedziałek - niedziela).

Wykorzystanie możliwe z dokładnym podaniem źródła

Rys. 1. Średnie krajowe ceny zakupu świń rzeźnych (mps) w zakładach mięsnych wg klasyfikacji EUROP.

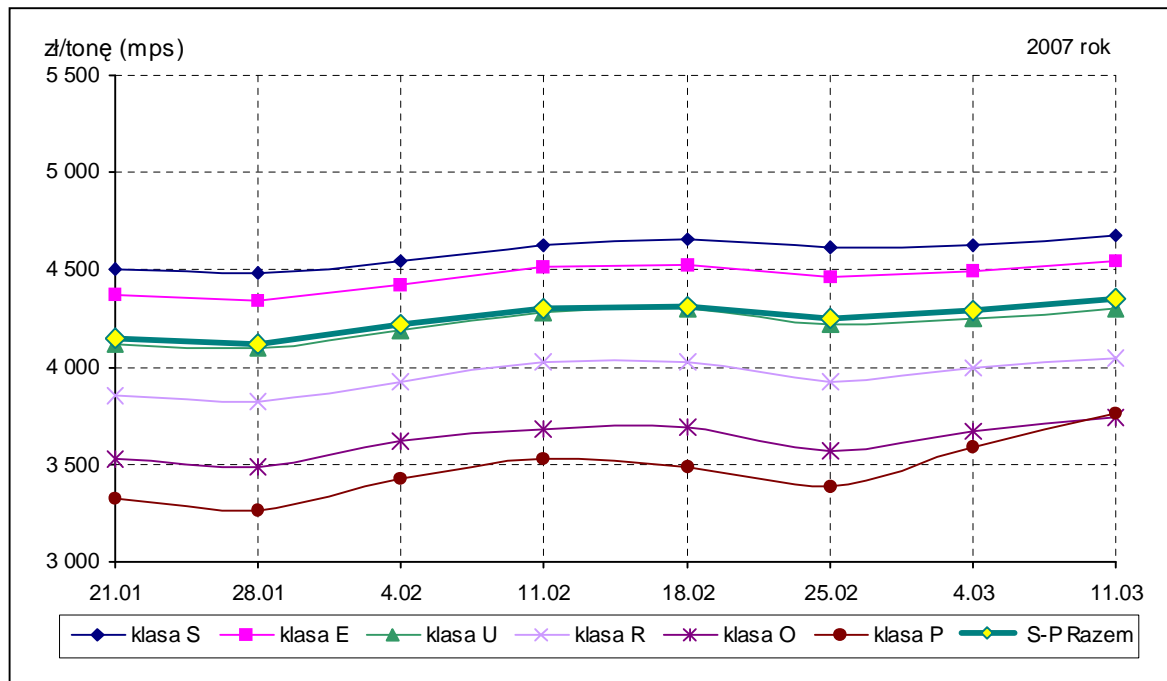

1.2. Ceny referencyjne w UE

Świnie rzeźne, klasa E [EURO/100 kg MPS]	2007-03-11	2007-03-04	2007-02-25	2007-02-18	2007-02-11	2007-02-04	2007-01-28	2007-01-21
klasa E+S - Polska *	117,04	115,51	115,35	116,16	116,53	113,34	112,18	113,39
klasa E- UE (średnia)		130,58	130,75	130,15	130,02	128,72	129,07	127,96
klasa E- UE (min.)		115,51	115,35	116,16	116,00	113,34	112,18	112,05
klasa E- UE (max.)		181,22	181,27	181,31	181,32	181,40	183,26	183,26

* - wg kursu 1 EURO = 3,89642 PLN

Rys. 2. Ceny zakupu świń rzeźnych kl. E i S w Polsce na tle cen w pozostałych krajach UE.

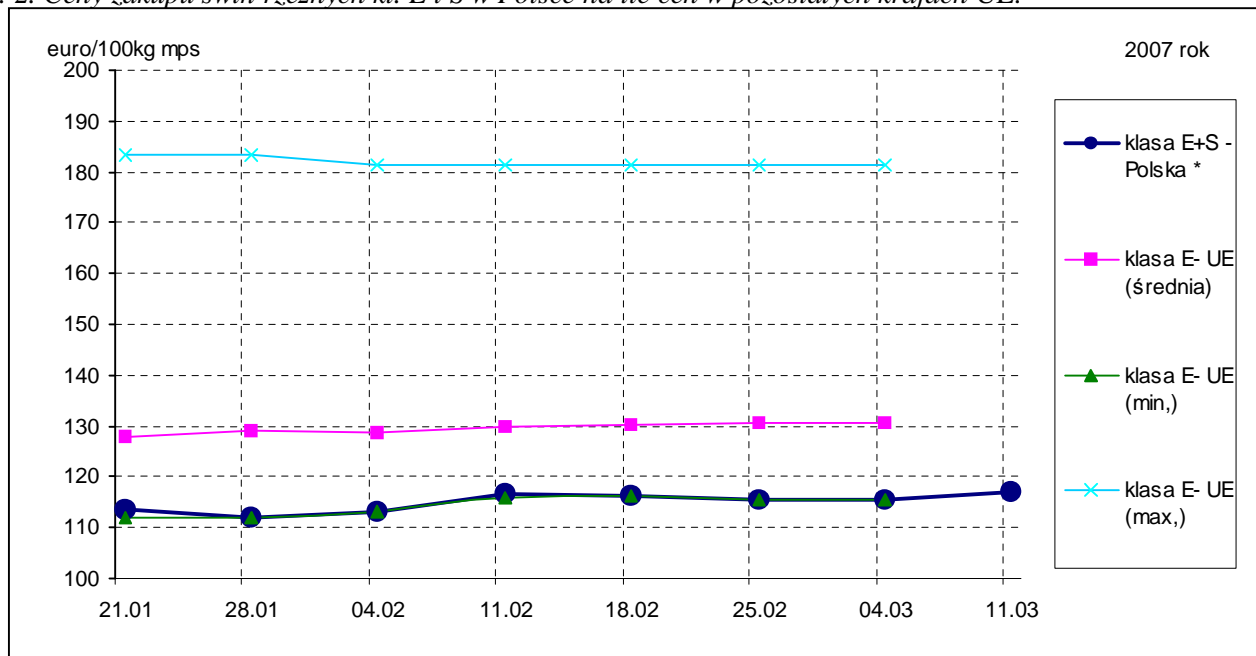

Źródło: <http://www.europa.eu.int/comm/agriculture/markets/pig/porcs.xls>

Ceny referencyjne wieprzowiny w poszczególnych krajach UE umieszczone są na 24 stronie.

1.3.Zbiorcze zestawienie dotyczące zmian skupu świń rzeźnych

Klasa półtuszy wieprzowych wg EUROP	Cena zakupu wg wagi żywej* [zł/kg]		ZMIANY TYGODNIOWE			
			Cena zakupu wg wż	Poziom skupu wg mpc *	Średnia masa tuszy	Struktura skupu
	2007-03-11	2007-03-04	[%]	[%]	[%]	[pkt. %]
POLSKA						
klasa S	3,48	3,44	1,20	2,80	0,12	0,27
klasa E	3,37	3,34	1,09	-1,62	0,24	0,13
klasa U	3,22	3,18	1,22	-3,50	0,00	-0,49
klasa R	3,05	3,01	1,33	0,56	0,00	0,41
klasa O	2,85	2,79	1,93	-7,06	0,00	-0,20
klasa P	2,88	2,75	4,69	-9,64	2,77	-0,11
S-P Razem				-2,06	0,12	-
REGION PÓLNOČNY						
klasa S	3,50	3,47	0,83	-12,02	0,37	-0,48
klasa E	3,41	3,38	0,92	-8,69	0,37	-0,99
klasa U	3,26	3,23	0,94	-6,02	0,24	0,23
klasa R	3,12	3,08	1,16	0,01	-0,12	0,89
klasa O	3,04	2,99	1,75	-1,92	0,57	0,18
klasa P	3,11	2,98	4,42	7,14	1,55	0,17
S-P Razem				-6,51	0,36	-
REGION ŚRODKOWO-WSCHODNI						
klasa S	3,55	3,47	2,30	12,55	0,23	0,97
klasa E	3,43	3,37	1,97	1,57	0,47	2,27
klasa U	3,25	3,21	1,38	-4,85	0,58	-0,38
klasa R	3,04	3,02	0,76	-12,77	1,03	-1,46
klasa O	2,81	2,78	0,84	-29,05	0,45	-1,10
klasa P	2,71	2,60	4,32	-42,17	-1,07	-0,31
S-P Razem				-3,88	0,35	-
REGION POŁUDNIOWO WSCHODNI						
klasa S	3,48	3,46	0,59	5,26	0,71	0,57
klasa E	3,37	3,34	0,75	-1,92	0,35	1,18
klasa U	3,21	3,16	1,36	-7,67	-0,58	-0,58
klasa R	3,03	2,97	1,93	-9,83	-0,69	-0,71
klasa O	2,69	2,64	1,88	-9,34	-0,22	-0,20
klasa P	2,55	2,47	3,33	-29,43	0,75	-0,26
S-P Razem				-5,84	-0,35	-
REGION ZACHODNI						
klasa S	3,40	3,36	1,37	11,09	-1,28	0,36
klasa E	3,33	3,30	0,95	1,15	-0,12	-0,74
klasa U	3,19	3,15	1,26	0,22	-0,11	-1,11
klasa R	3,04	3,00	1,33	14,80	-0,45	1,56
klasa O	2,85	2,79	2,15	3,76	-0,65	0,04
klasa P	2,86	2,78	2,80	-0,73	5,83	-0,11
S-P Razem				3,14	-0,11	-

Uwaga: Daty podane w tabeli oznaczają ostatni dzień analizowanego tygodnia (poniedziałek – niedziela)

* Cena wg wagi żywej przeliczona z ceny dla mpc trzody chlewnej skupionej i rozliczonej z dostawcą wg klasyfikacji EUROP.

Wskaźnik przeliczania cen uzyskanych za tusze wg klasyfikacji EUROP na ceny za masę żywą netto.

Klasa tusz	Wskaźnik wydajności rzeźnej	Wskaźnik przeliczeniowy na masę żywą
S	75,7	1,32
E	75,7	1,32
U	76,3	1,31
R	76,9	1,30
O	77,5	1,29
P	78,1	1,28

1.4. Ceny zakupu świń rzeźnych wg wagi żywej

Tab. 2 Średnie ceny netto skupu świń rzeźnych za wagę żywą – obliczane na podstawie cen za żywca wg masy poubojowej cieplej (MPC) przy użyciu współczynnika wydajności rzeźnej podawanego przez GUS (0,78).

CENA [zł/kg]		
MAKROREGIONY	2007-03-11	2007-03-04
POLSKA	3,33	3,28
REGION PÓLNOCNY	3,39	3,36
REGION ŚRODKOWO-WSCHODNI	3,38	3,31
REGION POŁUDNIOWO WSCHODNI	3,29	3,24
REGION ZACHODNI	3,29	3,25

Uwaga: Daty podane w tabeli oznaczają ostatni dzień analizowanego tygodnia (poniedziałek - niedziela).

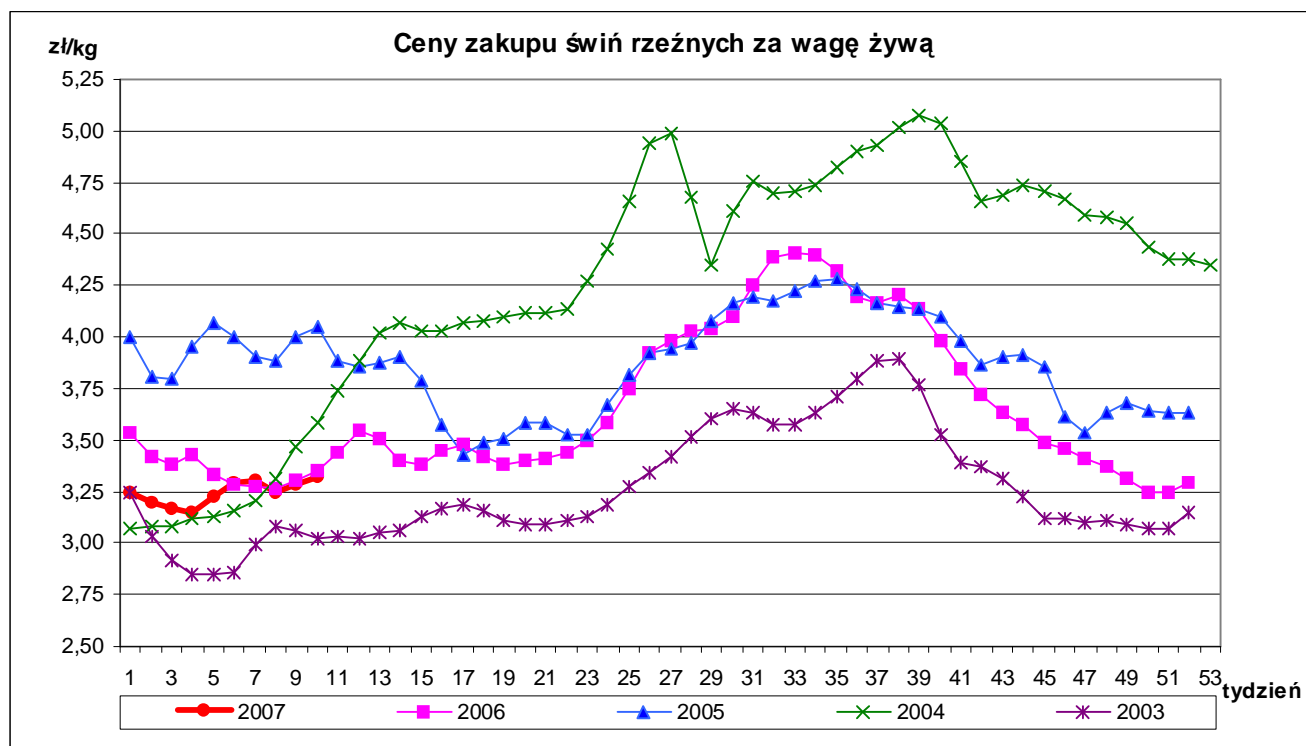

A. Makroregiony skupu świń rzeźnych wg EUROP i sprzedaży mięsa wieprzowego w tuszach.

Makroregion Północny: województwa - kujawsko-pomorskie, pomorskie, warmińsko-mazurskie.

Makroregion Środkowo-wschodni: województwa - łódzkie, mazowieckie, podlaskie.

Makroregion Południowo-wschodni: województwa - lubelskie, małopolskie, podkarpackie, śląskie, świętokrzyskie.

Makroregion Zachodni: województwa - dolnośląskie, lubuskie, opolskie, wielkopolskie, zachodnio-pomorskie

ROCZNE ZMIANY CEN WYBRANYCH PRODUKTÓW Z RYNKU WIEPRZOWINY

I. Roczne zmiany cen zakupu świń rzeźnych wg klasyfikacji SEUROP i żywca wieprzowego.

SKUP					
POLSKA	CENA				Roczna zmiana ceny [%]
	[MPC] zł/tonę		Cena żywca wieprzowego zł/kg		
	2007-03-11	2006-03-12	2007-03-11	2006-03-12	
klasa S	4 590	4 650	3,48	3,52	-1,3
klasa E	4 453	4 546	3,37	3,44	-2,0
klasa U	4 217	4 291	3,22	3,28	-1,7
klasa R	3 965	4 030	3,05	3,10	-1,6
klasa O	3 672	3 687	2,85	2,86	-0,4
klasa P	3 685	3 534	2,88	2,76	4,3
S-P Razem	4 263	4 301	3,33	3,35	-0,9

[MPC]-masa poubojowa ciepła

II. Roczne zmiany cen sprzedaży półtuszy wieprzowych.

CENY SPRZEDAŻY - PÓLTUSZE WIEPRZOWE			
REGIONY	CENA [zł/t]		Roczna zmiana ceny
	2007-03-11	2006-03-12	[%]
POLSKA	5 043,6	4 947,5	1,9
Południowo-wschodni	5 152,2	5 130,1	0,4
Północny	4 981,7	5 099,5	-2,3
Środkowo-wschodni	5 019,3	4 988,8	0,6
Zachodni	5 045,9	4 865,9	3,7

III. Roczne zmiany cen targowiskowych prosiąt.

	Kategoria ceny	Tydzień 10/2007	Tydzień 10/2006	Roczna zmiana ceny w [%]
Prosięta ok. 20 kg	min. w zł/szt.	42,50	80,00	-46,9
	max. w zł/szt.	150,00	152,00	-1,3
	<i>średnia w zł/szt.</i>	73,92	114,29	-35,32
	Szacunkowa podaż	10 881	12 982	-16,2
	Szacunkowa sprzedaż	7 458	10 797	-30,9
	Wsk_war_atmosf.	2,56	2,10	21,9

1.5. Struktura zakupu świń rzeźnych w Polsce

Rys. 3. Struktura zakupu świń rzeźnych w zakładach mięsnych wg klasyfikacji SEUROP

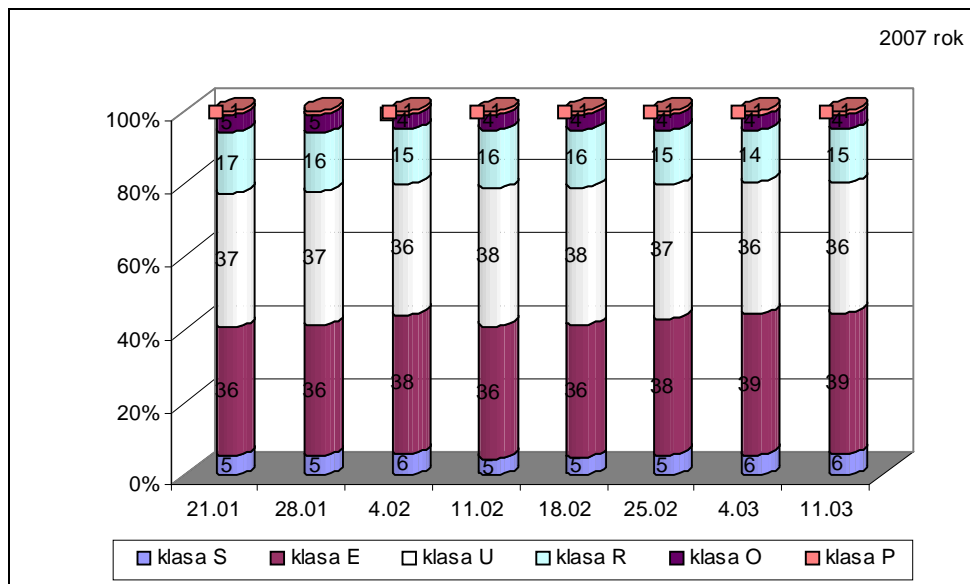

2. Sprzedaż wieprzowiny

2.1. Ceny sprzedaży półtuszy wieprzowych w Polsce i makroregionach

Tab. 3 Średnie ceny sprzedaży półtuszy wieprzowych przeznaczonych na rynek wewnętrzny UE.

CENY SPRZEDAŻY			
MAKROREGIONY	CENA [zł/t]		Tygodniowa zmiana ceny [%]
	2007-03-11	2007-03-04	
PÓLTUSZE WIEPRZOWE			
POLSKA	5 043,6	4 960,2	1,7
Południowo-wschodni	5 152,2	5 123,6	0,6
Północny	4 981,7	4 878,9	2,1
Środkowo-wschodni	5 019,3	4 902,7	2,4
Zachodni	5 045,9	4 987,2	1,2

Rys. 4. Średnie ceny sprzedaży półtuszy wieprzowych przeznaczonych na rynek wewnętrzny UE.

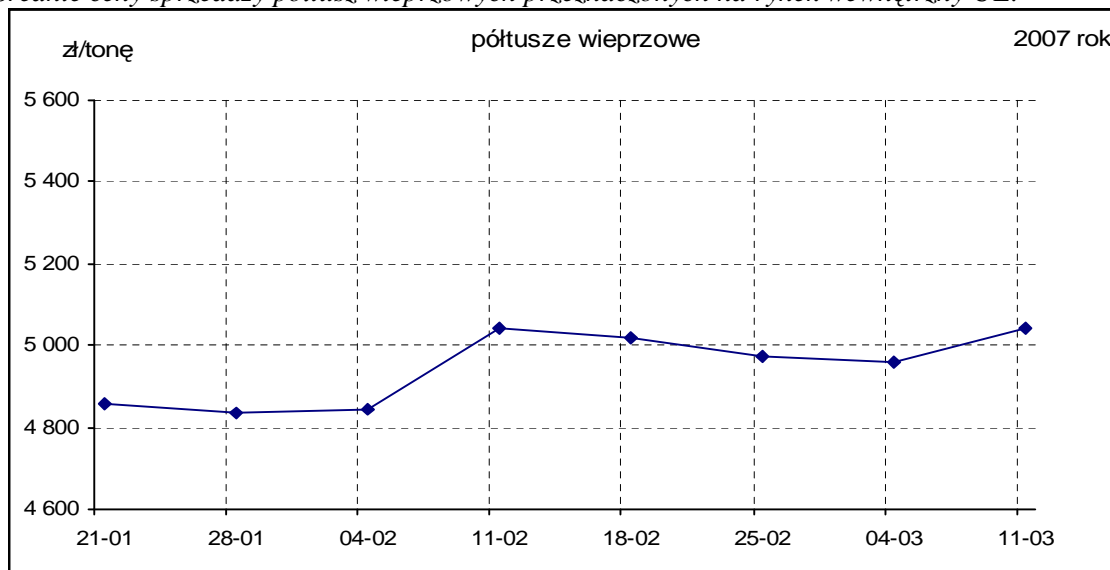

Wykorzystanie możliwe z dokładnym podaniem źródła

2.2. Ceny sprzedaży elementów i przetworów z wieprzowiny w Polsce i makroregionach

Tab. 4 Średnie ceny sprzedaży elementów i przetworów wieprzowych w zakładach mięsnych (kraj +UE).

CENY SPRZEDAŻY			
TOWAR	CENA [zł/t]		Zmiana ceny [%]
	2007-03-11	2007-03-04	
1	2	3	4
POLSKA			
schab środkowy z kością	10 201,47	10 246,01	-0,43
szynka gotowana	15 141,08	14 679,72	3,14
kielbasa toruńska	7 202,30	7 305,04	-1,41
PÓLNOCNO-ZACHODNI			
schab środkowy z kością	10 255,11	10 177,01	0,77
szynka gotowana	13 598,86	13 522,94	0,56
kielbasa toruńska	*	*	*
PÓLNOCNO-WSCHODNI			
schab środkowy z kością	9 831,21	9 830,12	0,01
szynka gotowana	16 218,38	15 472,74	4,82
kielbasa toruńska	7 927,76	8 074,77	-1,82
WIELKOPOLSKI			
schab środkowy z kością	10 536,65	10 565,03	-0,27
szynka gotowana	15 858,60	15 868,03	-0,06
kielbasa toruńska	*	*	*
KUJAWSKI			
schab środkowy z kością	10 154,20	10 012,68	1,41
szynka gotowana	12 624,20	12 800,15	-1,37
kielbasa toruńska	6 487,94	6 887,60	-5,80
MAZOWIECKO-ŁÓDZKI			
schab środkowy z kością	10 047,73	10 490,42	-4,22
szynka gotowana	13 819,53	13 808,62	0,08
kielbasa toruńska	*	*	*
POŁUDNIOWO-ZACHODNI			
schab środkowy z kością	10 217,74	10 310,62	-0,90
szynka gotowana	15 426,29	14 849,16	3,89
kielbasa toruńska	7 706,92	7 751,66	-0,58
POŁUDNIOWO-ŚRODKOWY			
schab środkowy z kością	10 020,01	10 210,62	-1,87
szynka gotowana	15 290,02	14 846,47	2,99
kielbasa toruńska	9 071,84	8 632,19	5,09
WSCHODNI-DOLNY			
schab środkowy z kością	10 134,39	10 190,69	-0,55
szynka gotowana	13 062,09	13 722,61	-4,81
kielbasa toruńska	8 273,77	8 403,03	-1,54

Uwaga: Daty podane w tabeli oznaczają ostatni dzień analizowanego tygodnia (poniedziałek - niedziela).

- w związku z ustawowym obowiązkiem nieidentyfikowalności dostawców danych rynkowych nie jest możliwe prezentowanie danych dla regionu.

Rys. 5. Średnie ceny sprzedaży schabu środkowego z kością przeznaczonego na rynek wewnętrzny UE.

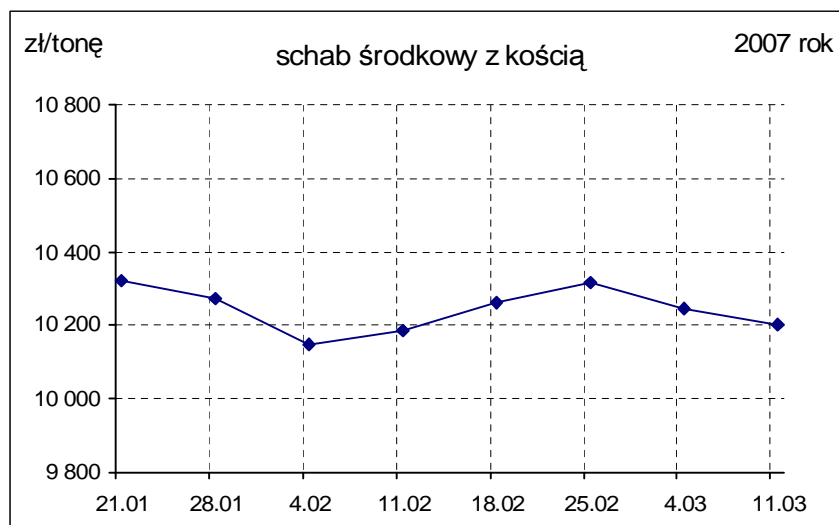

Rys. 6. Średnie ceny sprzedaży szynki gotowanej przeznaczonej na rynek wewnętrzny UE.

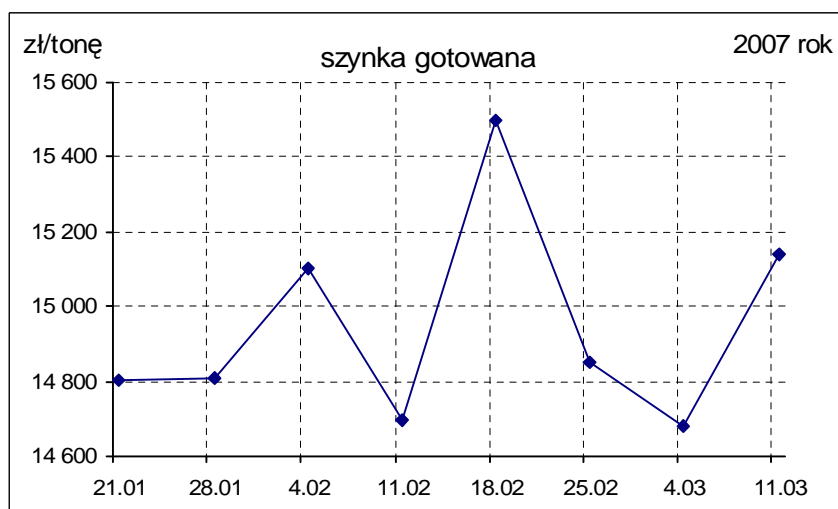

Rys.7. Średnie ceny sprzedaży kielbasy toruńskiej przeznaczonej na rynek wewnętrzny UE.

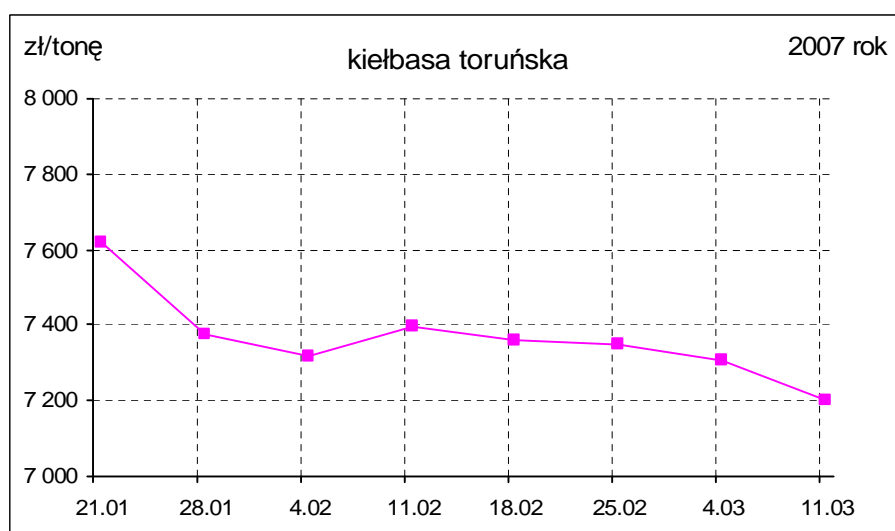

B. Makroregion sprzedaży mięsa w elementach oraz przetworów mięsnych z rynku wieprzowiny.

Makroregion Północno-zachodni: województwa: - pomorskie, zachodnio-pomorskie.

Makroregion Północno-wschodni: województwa - podlaskie, warmińsko-mazurskie.

Makroregion Wielkopolski: województwo - wielkopolskie.

Makroregion Kujawski: województwo - kujawsko-pomorskie.

Makroregion Mazowiecko-lódzki: województwa - łódzkie, mazowieckie.

Makroregion Południowo-zachodni: województwa - dolnośląskie, lubuskie, opolskie.

Makroregion Południowo-środkowy: województwa - małopolskie, śląskie, świętokrzyskie.

Makroregion Wschodni dolny: województwa - lubelskie, podkarpackie.

2.3. Ceny wieprzowiny na giełdach towarowych w Polsce

Tab. 5 Ceny transakcyjne mięsa wieprzowego i tłuszczu zwierzęcych na giełdach rolno-towarowych.

Towar	Parametry jakościowe	Data	Giełda	Cena (zł/t)	Ilość (t)	Lokalizacja	Pochodzenie
RYNEK WIEPRZOWINY							
Brak transakcji na rynku giełdowym							

Objaśnienia:*- średnia ważona, lc. - loco, mag. - magazyn sprzedającego, gr. - granica, wag. - wagon, imp. - import, skl. cel. - skład celny, b/s - bez skóry, z/s - ze skórą, z/z - z żeberkami, b/k - bez kości, z/k - z kością, z/g - z golonką, b/gł. - bez głowy, z/gł. - z głową, w/c - wąskie cięcie, 4D - szynka wysokiej jakości b/k i b/s, tł. - tłuszcz, b/b - bez biodrówki.

Współpracujemy z następującymi giełdami towarowymi:

Giełda Paliwowo-Rolna „Rol-Petrol” w Łodzi („Rol-Petrol”-Łódź) tel. (042) 636-87-38, 636-60-94

Warszawska Giełda Towarowa S.A. (WGT-Warszawa) tel. (022) 661-75-18.

2.4. Ceny prosiąt na targowiskach

Tab. 6 Średnie tygodniowe krajowe ceny prosiąt uzyskane w transakcjach targowiskowych.

	Kategoria ceny	Tydzień 10/2007	Tydzień 9/2007	Zmiana tygodniowa w %
	Prosięta ok. 20 kg w zł/szt.	<i>min. w zł/szt.</i>	42,50	45,00
<i>max. w zł/szt.</i>		150,00	150,00	0,0
<i>średnia w zł/szt.</i>		73,92	74,52	-0,81
szacunkowa podaż		10 881	11 199	-2,8
szacunkowa sprzedaż		7 458	7 301	2,2
* wsk_war_atmosf.		2,56	2,16	18,5

*Wsk_war_atmosf. - wskaźnik warunków atmosferycznych, który zawiera się między liczbą 1 a 3.

Charakteryzuje warunki atmosferyczne występujące na targowiskach w dniu prowadzenia badań.

1 - złe – znacznie utrudniające przebieg handlu targowiskowego,

2 - umiarkowane – mające niewielki wpływ na przebieg handlu targowiskowego,

3 - dobre – nie mające wpływu na przebieg handlu targowiskowego.

Tab. 7 Średnie miesięczne krajowe ceny prosiąt uzyskane w transakcjach targowiskowych - II 2007r.

	Kategoria ceny	Okres		Zmiana	Zmiana
		05.02.2007 - 04.03.2007	01.01.2007 - 04.02.2007	miesięczna w %	roczna w %
Prosięta ok. 20 kg [zł/szt].	min. w zł/szt	45,00	40,00	12,5	-45,9
	max. w zł/szt	150,00	150,00	0,0	-6,3
	<i>średnia w zł/szt</i>	<i>75,11</i>	<i>79,34</i>	<i>-5,3</i>	<i>-38,2</i>
	Szacunkowa podaż	44 732	54 388	-17,8	40,6
	Szacunkowa sprzedaż	28 506	35 597	-19,9	20,6
	Wsk_war_atmosf.	2,14	2,19	-2,3	28,9

Rys.8. Średnie ceny prosiąt uzyskane w transakcjach targowiskowych.

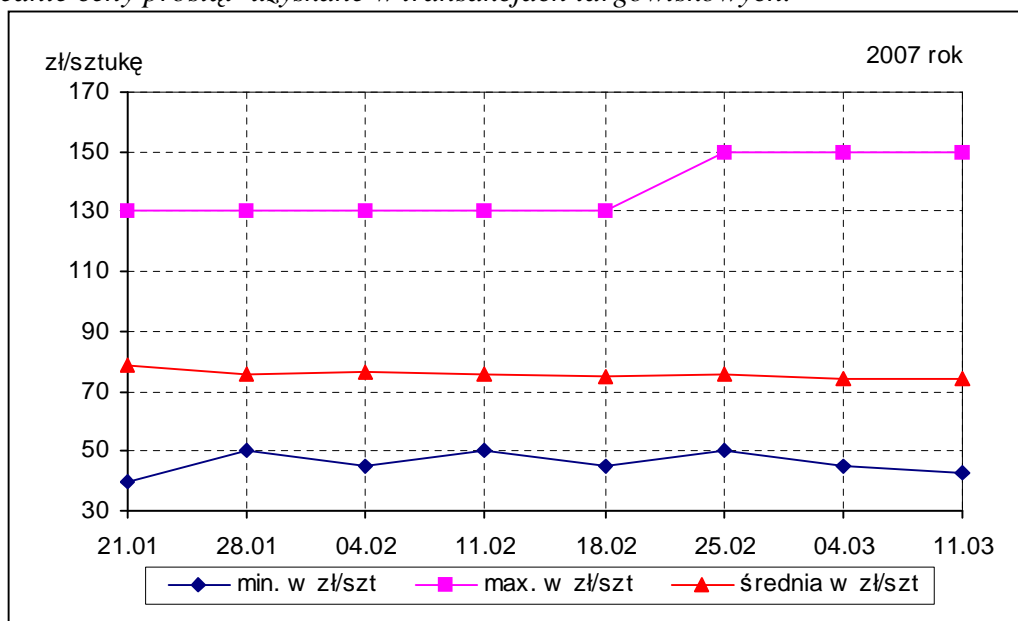

Tab. 7 Średnie ceny prosiąt uzyskane w transakcjach targowiskowych wg województw

Tab. 8 Średnie ceny prosiąt uzyskane w transakcjach targowiskowych na poszczególnych targowiskach

UWAGA: Tablice nr: 7 i 8 umieszczone są w wydaniu EXCEL-owskim biuletynu.

Metodyka badań

Notowania cen prosiąt realizowane są na reprezentatywnych targowiskach w każdym województwie.

Pod pojęciem targowisko rozumiany jest zorganizowany rynek lokalny, którego dominującymi uczestnikami są okoliczni producenci rolni.

Prezentowane ceny są cenami średnimi arytmetycznymi dotyczące największej liczby zawartych transakcji na badanym targowisku. Zestawienie cen dotyczy ostatniego tygodnia, natomiast na poszczególnych targowiskach badania cen dokonywane są raz w tygodniu (w zwyczajowo przyjęty dzień targowy lub w jeden z kilku dni targowych). Obroty na tych rynkach mają charakter lokalny.

W przypadku prosiąt jednostką transakcyjną jest sztuka. Monitorowane są wszystkie prosięta o wadze ok. 20 kg, które nie zdyskwalifikowało się ze względu na stan zdrowotny.

Notowań cen dokonują pracownicy Ośrodków Doradztwa Rolniczego.

3. Graficzne prezentacje cen zakupu i sprzedaży na rynku wieprzowiny

Graficzna prezentacja cen targowiskowych prosiąt – 2007r. w porównaniu z 2006/2005/2004/2003r.

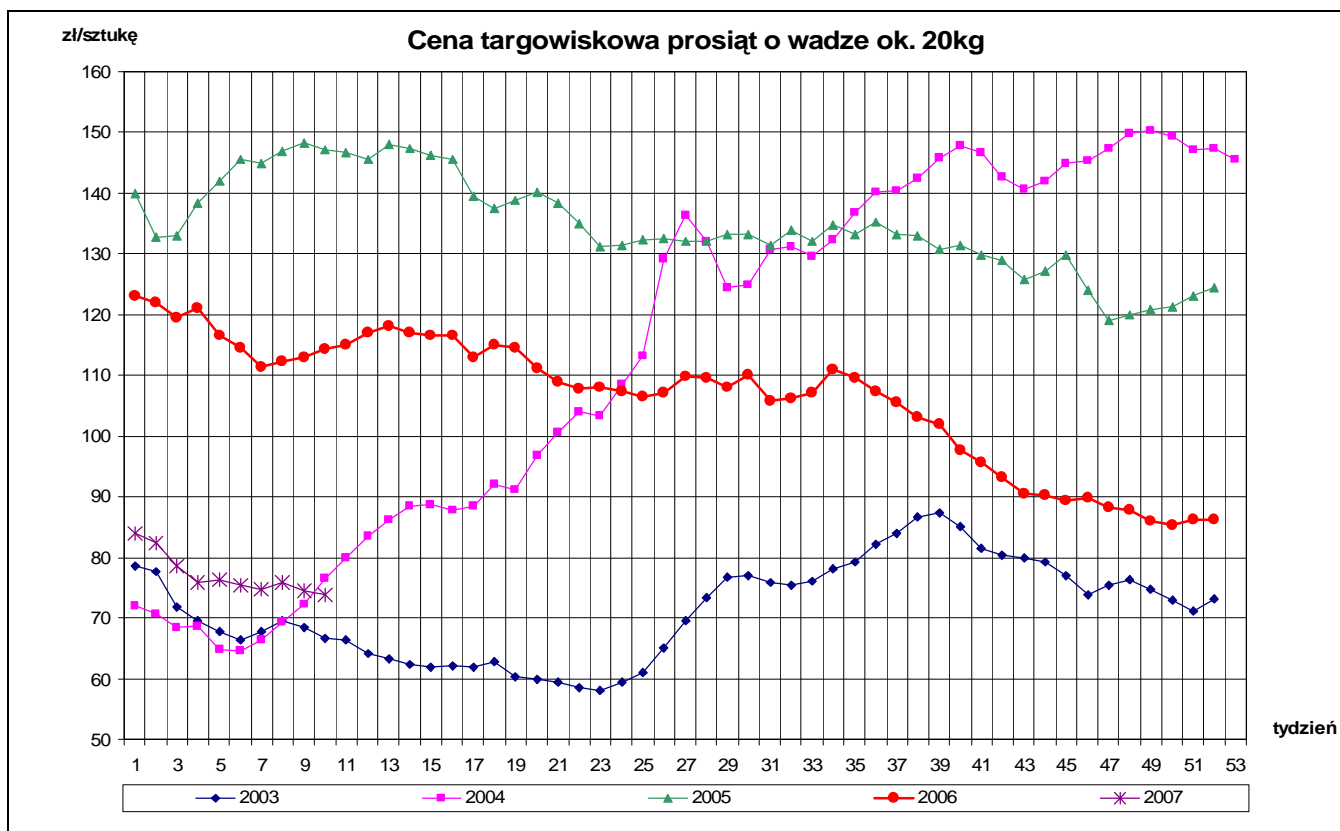

Graficzna prezentacja cen półtuszy wieprzowych 2007r. w porównaniu z 2006/2005/2004/2003r.

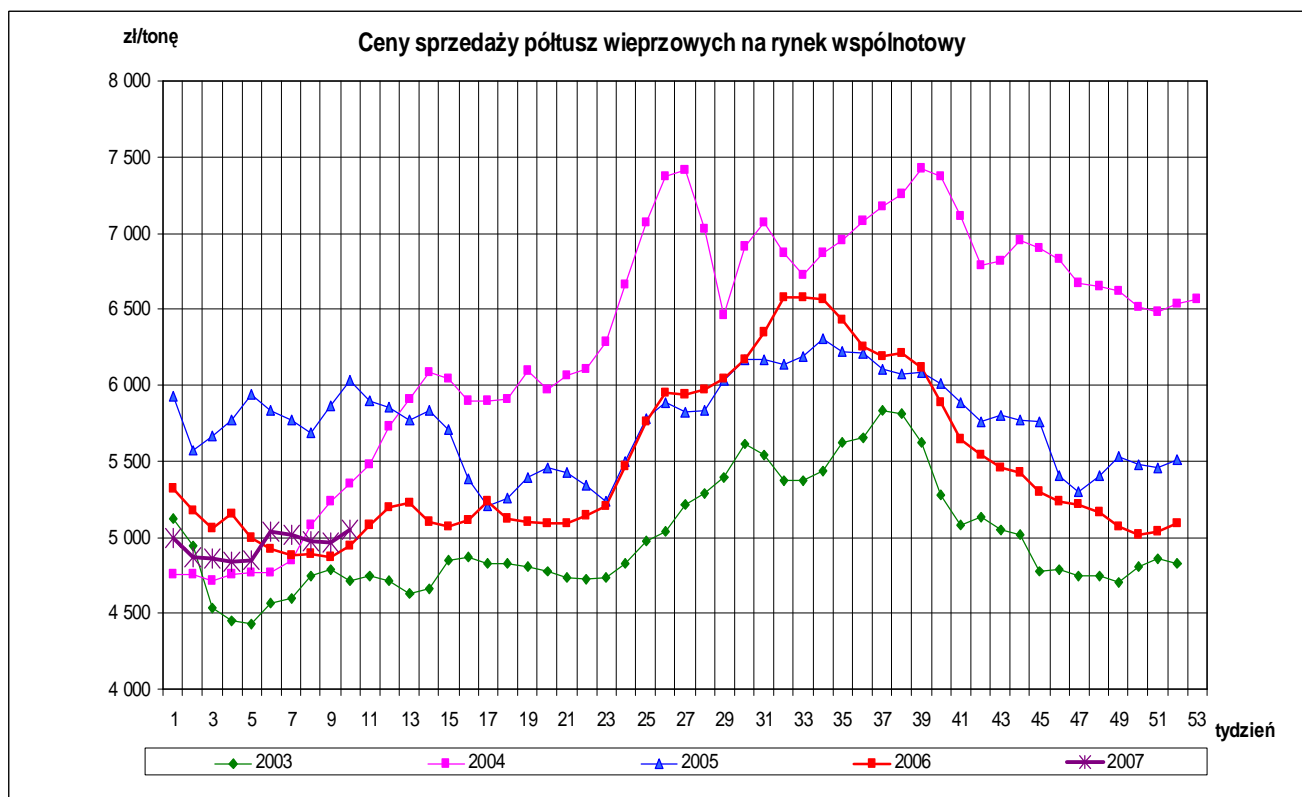

Wykorzystanie możliwe z dokładnym podaniem źródła

**Graficzna prezentacja miesięcznych cen referencyjnych wieprzowiny
w wybranych krajach członkowskich UE**

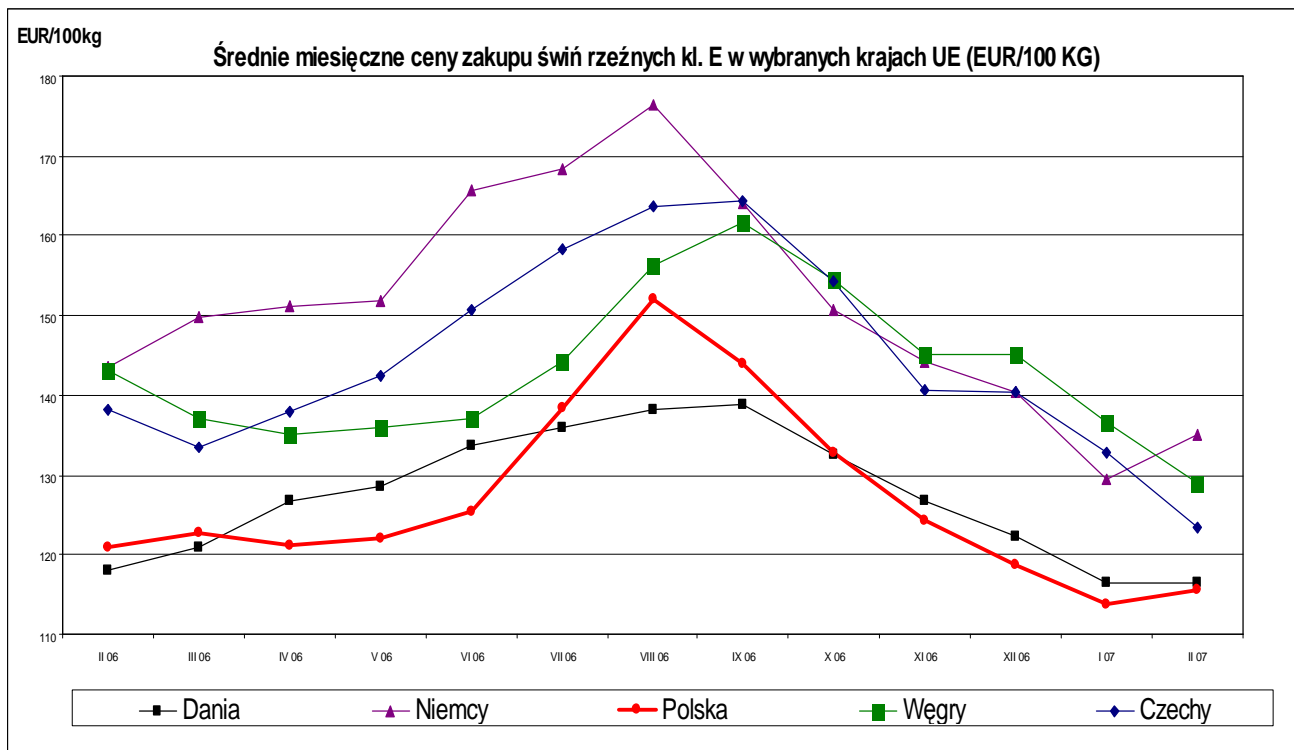

Graficzna prezentacja miesięcznych cen referencyjnych wieprzowiny w Polsce i UE

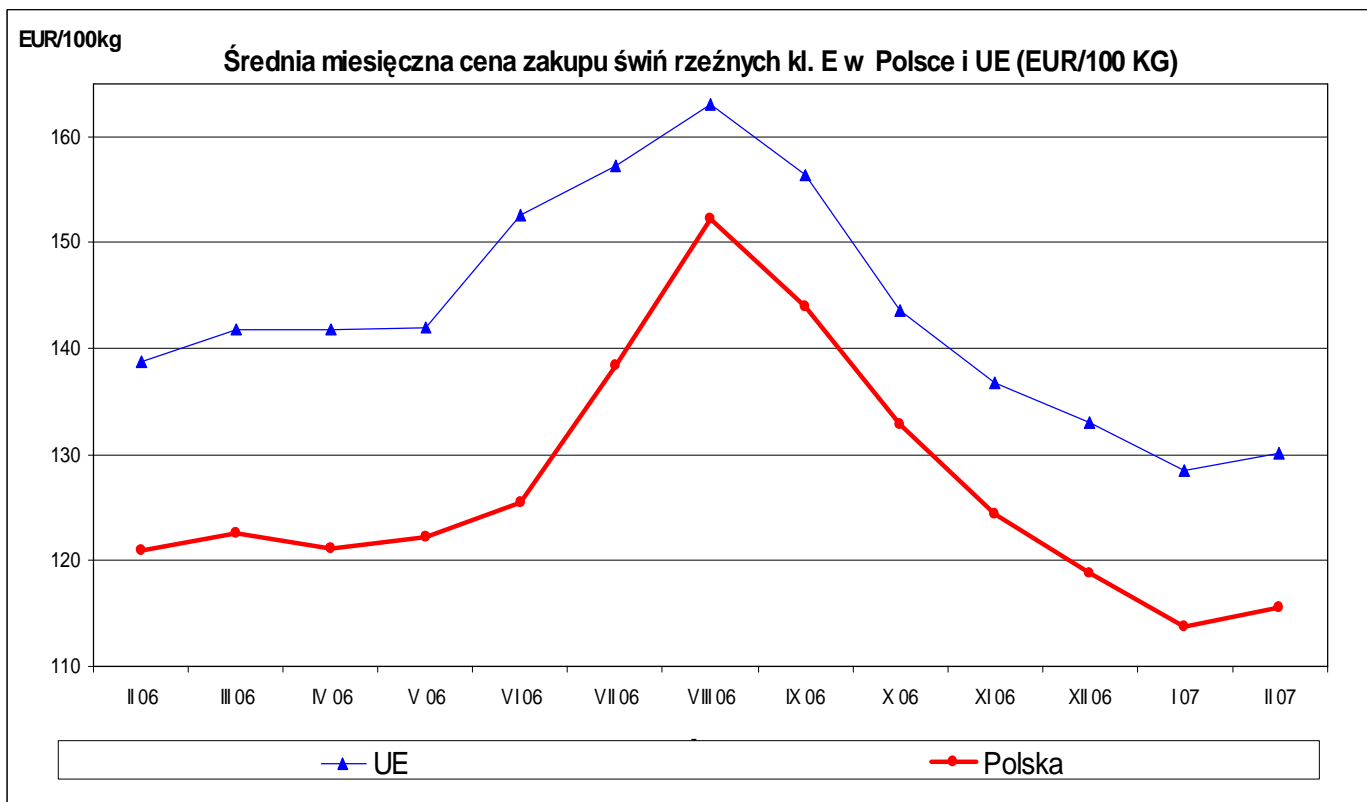

Graficzna prezentacja cen zakupu świń rzeźnych w 2007r. w porównaniu z 2006/2005/2004/2003r.

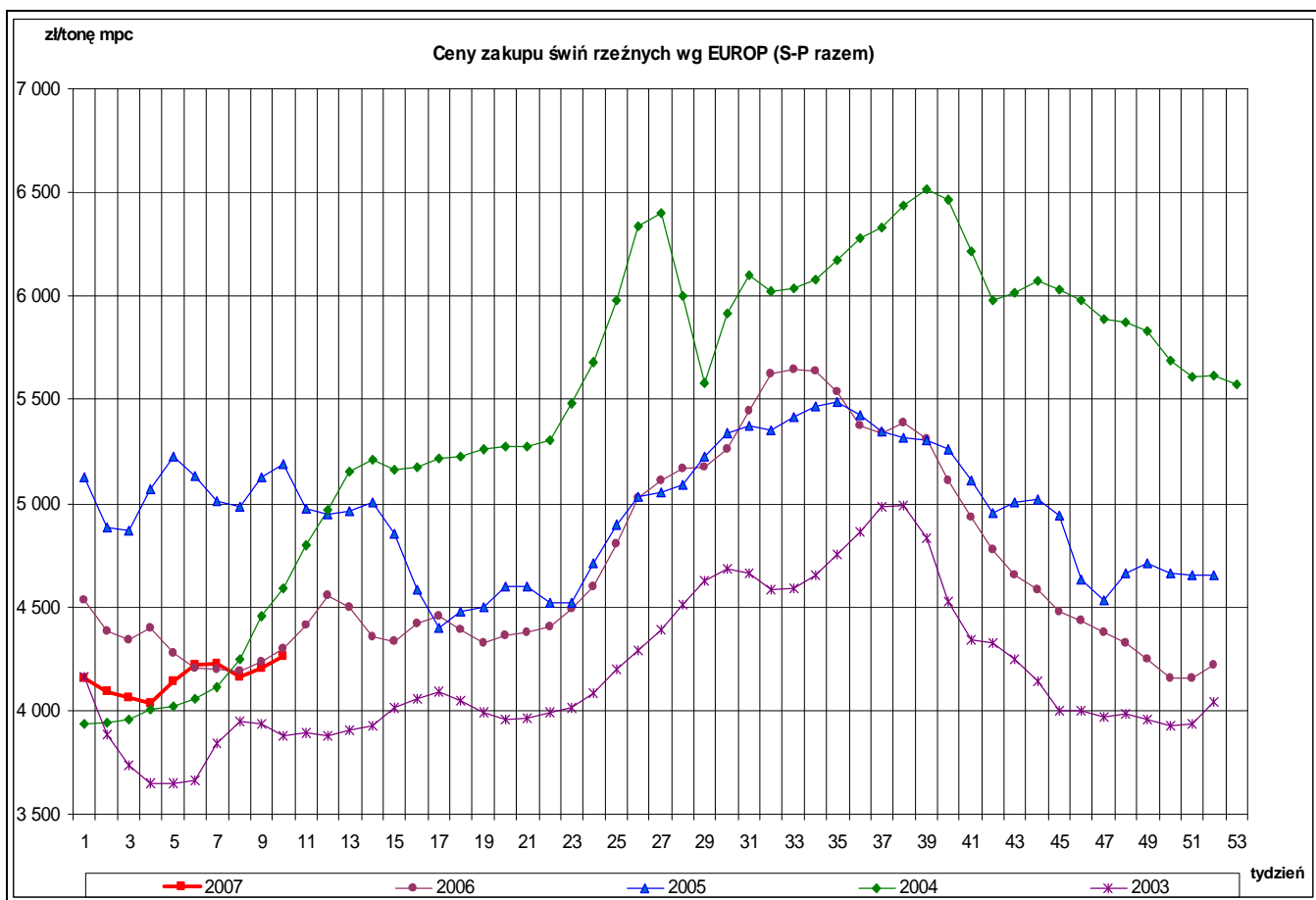

Graficzna prezentacja cen zakupu trzody chlewnej w Polsce na tle pozostałych krajów UE.

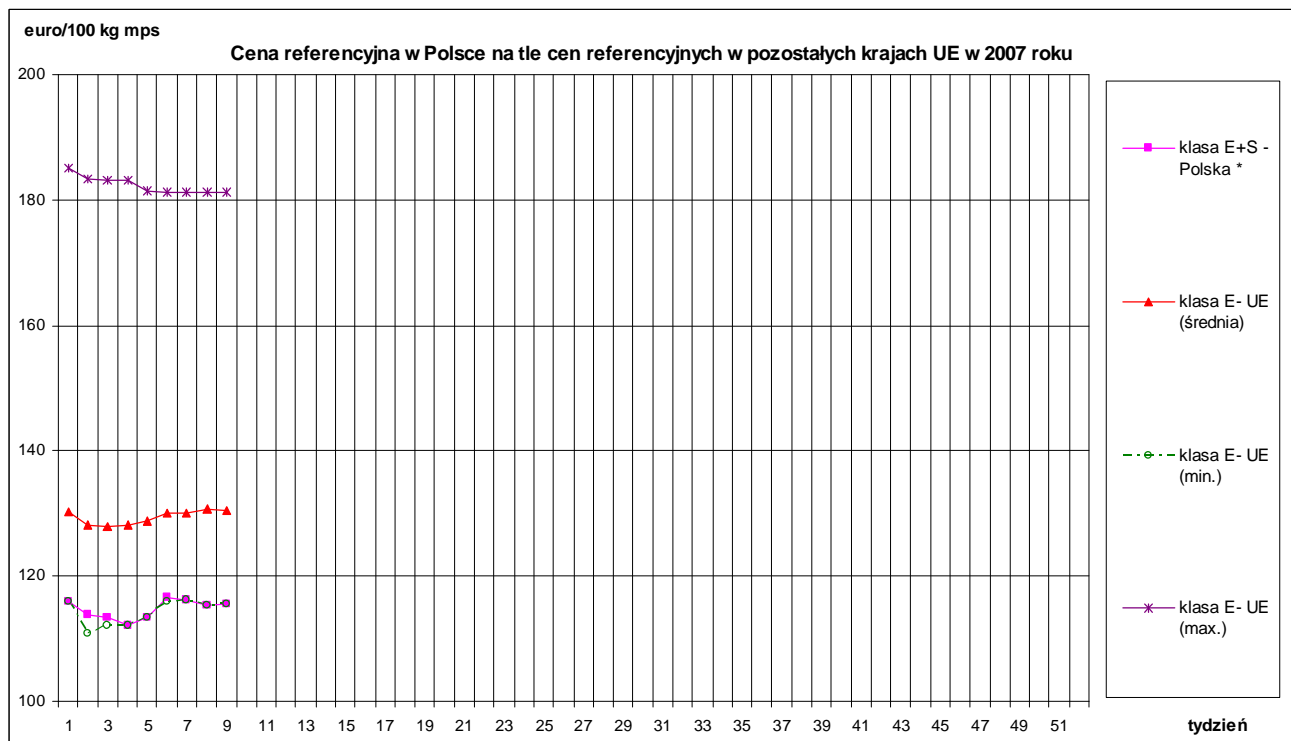

zł/tonę

Ceny sprzedaży schabu - rynek wspólnotowy

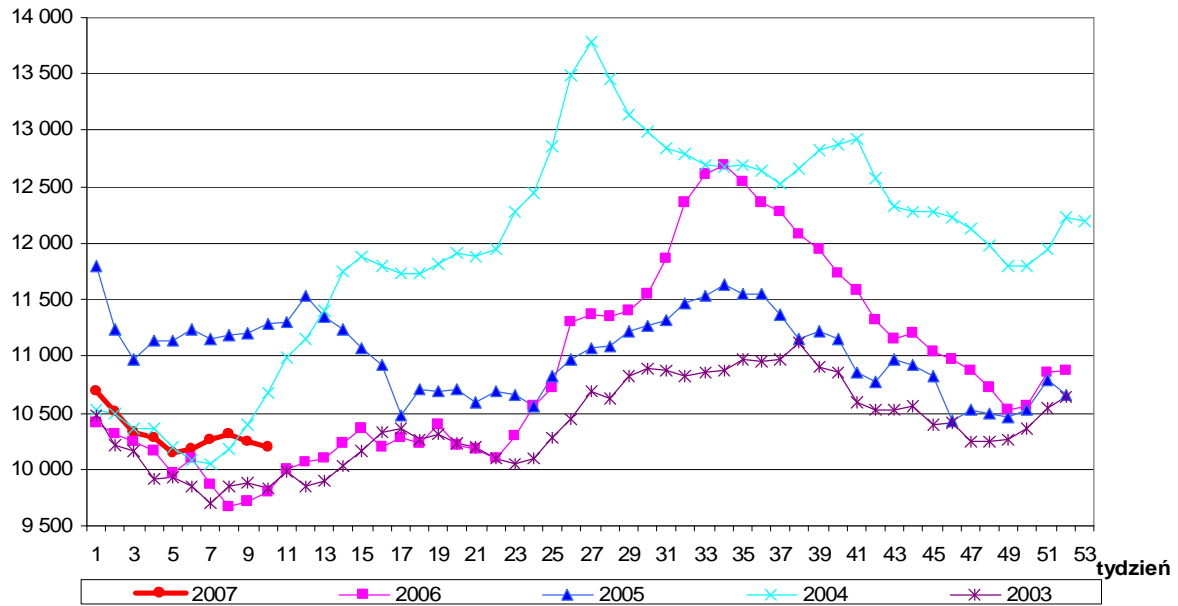

zł/tonę

Ceny sprzedaży szynki gotowanej - rynek wspólnotowy

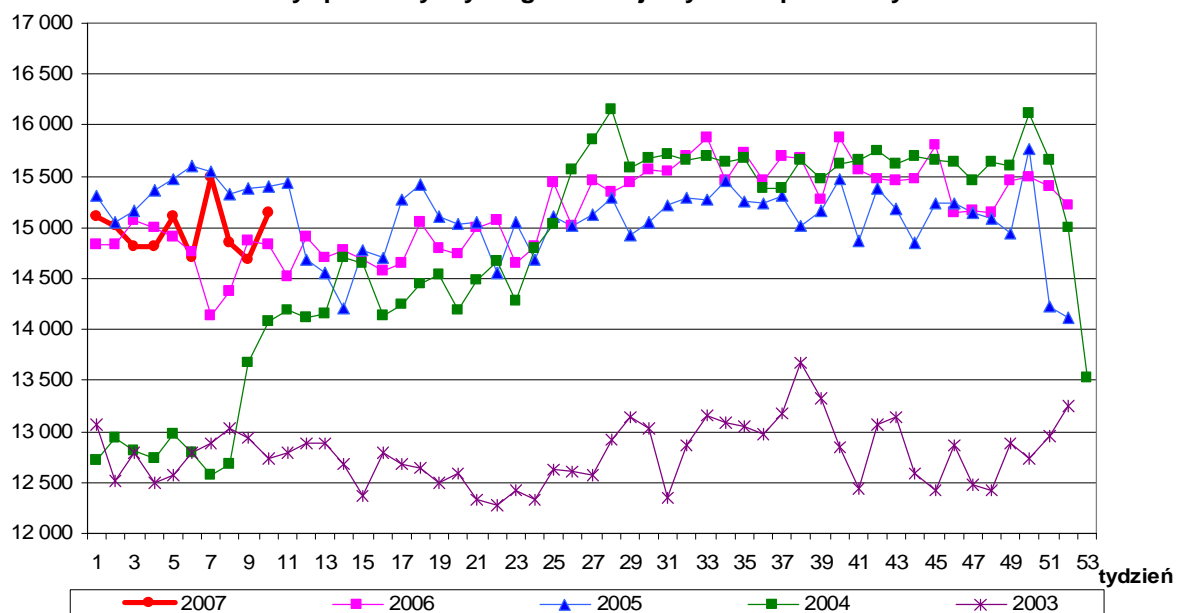

zł/tonę

Ceny sprzedaży kielbasy toruńskiej - rynek wspólnotowy

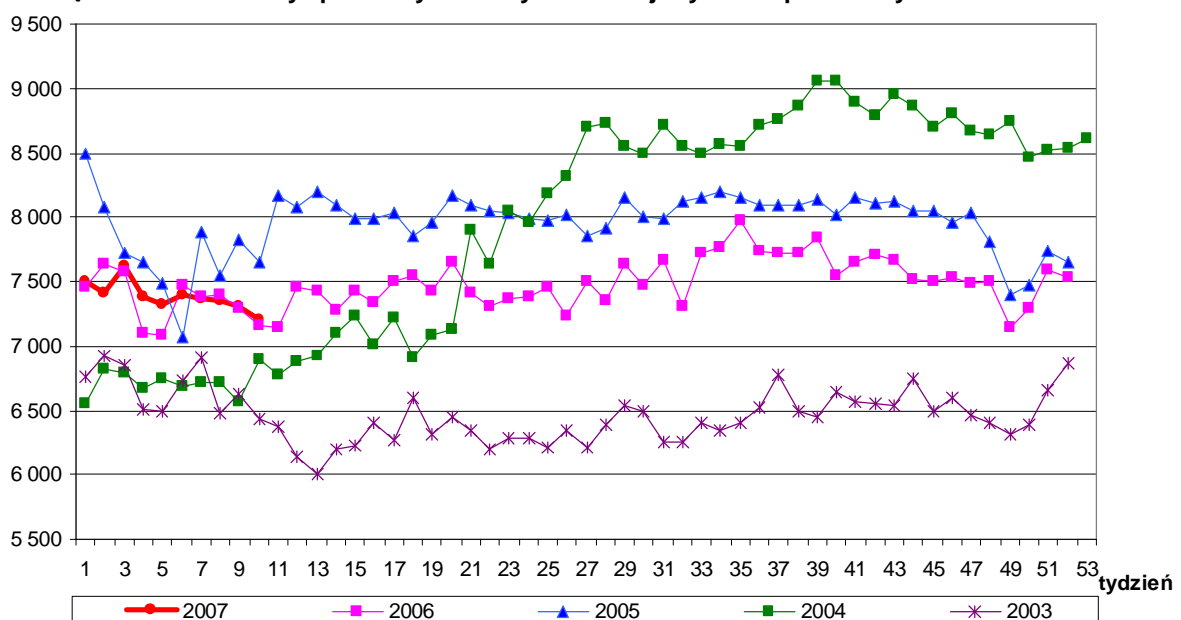

Wykorzystanie możliwe z dokładnym podaniem źródła

Rynkowe ceny trzody chlewnej w UE (€100 kg w wadze poubojowej schłodzonej).

	Ceny w Polsce w % cen w :										
	UE-25	Polska	Niemcy	Dania	Węgry	Czechy	UE-25	Niemcy	Dania	Węgry	Czechy
I2005	136,98	134,35	144,70	119,69	147,73	145,92	98,1	92,8	112,2	90,9	92,1
II	140,82	137,29	150,98	122,03	147,95	138,05	97,5	90,9	112,5	92,8	99,5
III	140,33	135,11	147,54	125,83	145,44	143,92	96,3	91,6	107,4	92,9	93,9
IV	131,36	123,98	136,21	121,87	133,38	135,49	94,4	91,0	101,7	92,9	91,5
V	132,57	118,30	143,40	116,20	128,17	130,40	89,2	82,5	101,8	92,3	90,7
VI	142,85	126,10	151,81	118,42	143,93	144,76	88,3	83,1	106,5	87,6	87,1
VII	143,15	135,13	147,54	123,49	148,71	149,02	94,4	91,6	109,4	90,9	90,7
VIII	145,53	142,78	152,35	124,10	148,92	150,41	98,1	93,7	115,1	95,9	94,9
IX	142,93	145,94	148,51	124,70	150,46	151,24	102,1	98,3	117,0	97,0	96,5
X	137,09	138,71	144,68	122,15	143,85	144,06	101,2	95,9	113,6	96,4	96,3
XI	136,22	129,17	146,40	123,73	143,28	144,44	94,8	88,2	104,4	90,2	89,4
XII	139,58	130,89	150,96	122,73	143,88	150,66	93,8	86,7	106,6	91,0	86,9
I2006	136,59	125,26	141,62	116,58	144,37	146,29	91,7	88,4	107,4	86,8	85,0
II	138,73	120,92	143,46	118,05	143,17	138,21	87,2	84,3	102,4	84,5	87,5
III	141,81	122,67	149,77	121,05	137,08	133,40	86,5	81,9	101,3	89,5	92,0
IV	141,80	121,19	151,22	126,73	135,14	137,93	85,5	80,1	95,6	89,7	87,9
V	141,96	122,16	151,73	128,47	135,95	142,32	86,1	80,5	95,1	89,9	85,8
VI	152,66	125,43	165,65	133,65	137,15	150,70	82,2	75,7	93,8	91,5	83,2
VII	157,30	138,36	168,41	135,99	144,29	158,28	88,0	82,2	101,7	95,9	87,4
VIII	162,97	152,15	176,53	138,15	156,21	163,60	93,4	86,2	110,1	97,4	93,0
IX	156,39	143,96	164,19	138,86	161,70	164,39	92,1	87,7	103,7	89,0	87,0
X	143,63	132,88	150,65	132,48	154,40	154,33	92,5	88,2	100,3	86,1	86,1
XI	136,86	124,31	144,25	126,78	145,06	140,54	90,8	86,2	98,1	85,7	88,5
XII	132,99	118,72	140,41	122,26	145,21	140,48	89,3	84,6	97,1	81,8	84,5
I2007	128,60	113,79	129,45	116,45	136,53	132,84	88,48	87,90	97,72	83,34	85,60
II	130,11	115,58	135,04	116,45	129,1	123,43	88,83	85,59	99,25	89,53	93,60
III											
IV											
V											
VI											

Źródło: Dane Komisji Europejskiej.

Średnie miesięczne ceny skupu żywca wieprzowego ogółem w wadze żywej (zł/kg) bez VAT w latach 2003-2007 wg Głównego Urzędu Statystycznego (GUS) oraz Zintegrowanego Systemu Rolniczej Informacji Rynkowej (ZSRIR)

Miesiące	GUS					ZSRIR
	2003r.	2004r.	2005r.	2006r.	2007r.	2007r.
I	2,91	3,04	3,86	3,41	3,16	3,19
II	3,01	3,25	3,95	3,24		3,28
III	3,03	3,80	3,95	3,39		
IV	3,12	3,97	3,60	3,34		
V	3,07	4,06	3,58	3,35		
VI	3,17	4,60	3,68	3,56		
VII	3,52	4,59	3,98	3,92		
VIII	3,55	4,65	4,19	4,27		
IX	3,73	4,95	4,13	4,12		
X	3,26	4,65	3,90	3,75		
XI	3,11	4,55	3,60	3,43		
XII	3,08	4,41	3,60	3,29		

4. Analizy cenowe

Zestawienie cen rynkowych zakupu tuczników ubitych w lutym i styczniu 2007 r.

SKUP								
Klasa półtuszy wieprzowych wg EUROP	CENA [zł/t]				Zmiana ceny [%]	% mięsa w tuszy	Średnia masa tuszy [kg/szt.]	Struktura skupu [%]
	[MS]		[MPC]					
	05.02.2007 - 04.03.2007	01.01.2007 - 04.02.2007	05.02.2007 - 04.03.2007	01.01.2007 - 04.02.2007				
POLSKA								
klasa S	4629	4529	4538	4 440	2,21	61,4	84,4	5,1
klasa E	4499	4392	4410	4 306	2,42	57,1	84,9	37,3
klasa U	4263	4150	4179	4 069	2,71	52,7	86,0	37,1
klasa R	3992	3888	3914	3 812	2,68	47,9	88,0	15,4
klasa O	3657	3569	3586	3 499	2,48	43,0	90,8	4,2
klasa P	3507	3354	3438	3 288	4,58	38,0	92,1	1,0
S-P Razem	4290	4176	4206	4 094	2,74	53,5	86,1	100,0
REGION PÓLNOCNY								
klasa S	4660	4550	4568	4 461	2,42	61,3	81,7	7,2
klasa E	4537	4404	4448	4 318	3,01	57,2	82,1	40,1
klasa U	4322	4186	4237	4 104	3,24	52,8	83,2	33,7
klasa R	4068	3949	3988	3 872	3,01	47,8	85,7	13,6
klasa O	3866	3734	3790	3 661	3,53	42,9	89,0	4,2
klasa P	3767	3554	3694	3 484	6,02	38,3	92,9	1,2
S-P Razem	4367	4231	4282	4 148	3,23	53,9	83,4	100,0
REGION ŚRODKOWO-WSCHODNI								
klasa S	4 722	4 641	4 630	4 550	1,75	61,2	85,7	4,9
klasa E	4 595	4 533	4 504	4 444	1,37	57,2	85,9	38,2
klasa U	4 344	4 268	4 259	4 184	1,80	52,6	86,3	36,0
klasa R	4 034	3 959	3 955	3 882	1,88	47,9	87,5	15,9
klasa O	3 652	3 595	3 581	3 524	1,60	43,1	89,7	4,2
klasa P	3 423	3 394	3 356	3 327	0,87	38,0	92,5	0,7
S-P Razem	4 370	4 304	4 284	4 220	1,54	53,5	86,5	100,0
REGION POŁUDNIOWO WSCHODNI								
klasa S	4 654	4 574	4 562	4 484	1,75	61,5	84,8	5,5
klasa E	4 490	4 398	4 402	4 312	2,09	57,1	84,8	33,3
klasa U	4 217	4 126	4 134	4 045	2,19	52,6	85,8	36,3
klasa R	3 918	3 835	3 841	3 760	2,17	47,8	87,9	18,5
klasa O	3 456	3 393	3 388	3 326	1,85	43,0	90,6	5,5
klasa P	3 208	3 123	3 145	3 062	2,71	38,3	93,7	1,0
S-P Razem	4 219	4 142	4 136	4 060	1,86	53,0	86,1	100,0
REGION ZACHODNI								
klasa S	4 520	4 396	4 432	4 310	2,82	61,7	86,4	3,7
klasa E	4 432	4 304	4 346	4 220	2,98	57,1	86,3	37,2
klasa U	4 220	4 087	4 137	4 007	3,26	52,7	87,2	39,9
klasa R	3 976	3 853	3 898	3 777	3,20	48,0	89,6	14,6
klasa O	3 670	3 560	3 598	3 490	3,10	43,1	92,6	3,7
klasa P	3 509	3 277	3 440	3 213	7,06	37,7	90,5	0,9
S-P Razem	4 244	4 097	4 161	4 017	3,59	53,5	87,4	100,0

Średnie ceny netto skupu świń rzeźnych za wagę żywą

CENA [zł/kg]		
MAKROREGIONY	05.02.2007 - 04.03.2007	01.01.2007 - 04.02.2007
POLSKA	3,28	3,19
REGION PÓLNOCNY	3,34	3,24
REGION ŚRODKOWO-WSCHODNI	3,34	3,29
REGION POŁUDNIOWO WSCHODNI	3,23	3,17
REGION ZACHODNI	3,25	3,13

Wykorzystanie możliwe z dokładnym podaniem źródła

Zbiornicze zestawienie dotyczĄce zmian w zakupie tuczników w lutym i styczniu 2007 r.

SKUP - ZMIANY MIESIĘCZNE						
Klasa półtuszy wieprzowyc wg EUROP	Cena skupu wg wagi żywej [zł/kg]		Cena skupu	Poziom skupu	Średnia masa tuszy	Struktura skupu
	05.02.2007 - 04.03.2007	01.01.2007 - 04.02.2007	[%]	[%]	[%]	[pkt. %]
POLSKA						
klasa S	3,44	3,36	2,21	-16,07	-0,24	-0,17
klasa E	3,34	3,26	2,42	-10,74	0,00	0,99
klasa U	3,19	3,11	2,71	-12,04	-0,12	0,51
klasa R	3,01	2,93	2,68	-18,43	-0,11	-0,98
klasa O	2,78	2,71	2,48	-19,67	0,11	-0,35
klasa P	2,69	2,57	4,58	-14,20	-0,97	0,00
S-P Razem				-13,24	-0,12	-
REGION PÓLNOČNY						
klasa S	3,46	3,38	2,42	-6,13	-1,09	0,67
klasa E	3,37	3,27	3,01	-14,03	-0,73	0,26
klasa U	3,23	3,13	3,24	-14,60	-0,48	-0,10
klasa R	3,07	2,98	3,01	-16,41	0,00	-0,41
klasa O	2,94	2,84	3,53	-18,58	0,11	-0,25
klasa P	2,89	2,72	6,02	-25,37	-0,32	-0,17
S-P Razem				-14,44	-0,48	-
REGION ŚRODKOWO-WSCHODNI						
klasa S	3,51	3,45	1,75	-22,79	-0,81	-0,35
klasa E	3,41	3,37	1,37	-15,52	0,12	0,42
klasa U	3,25	3,19	1,80	-17,72	0,12	-0,51
klasa R	3,04	2,99	1,88	-16,70	-0,34	0,05
klasa O	2,78	2,73	1,60	-9,89	1,24	0,27
klasa P	2,62	2,60	0,87	2,71	1,98	0,12
S-P Razem				-16,55	0,12	-
REGION POŁUDNIOWO WSCHODNI						
klasa S	3,46	3,40	1,75	-23,04	0,71	-0,94
klasa E	3,33	3,27	2,09	-11,56	0,36	-0,50
klasa U	3,16	3,09	2,19	-8,64	0,12	0,71
klasa R	2,95	2,89	2,17	-8,47	0,69	0,29
klasa O	2,63	2,58	1,85	-5,02	0,33	0,30
klasa P	2,46	2,39	2,71	4,02	0,21	0,14
S-P Razem				-10,18	0,35	-
REGION ZACHODNI						
klasa S	3,36	3,27	2,82	-15,35	1,05	-0,18
klasa E	3,29	3,20	2,98	-5,62	0,35	2,48
klasa U	3,16	3,06	3,26	-9,53	-0,23	1,24
klasa R	3,00	2,91	3,20	-24,98	-0,11	-2,47
klasa O	2,79	2,71	3,10	-31,63	-0,22	-1,03
klasa P	2,69	2,51	7,06	-18,09	-3,10	-0,04
S-P Razem				-12,31	-0,23	-

5. Pogłowie trzody chlewnej w końcu listopada 2006 roku

Źródło: GUS

W końcu **listopada 2006 r.** pogłowie trzody chlewnej liczyło **18812,2** tys. sztuk.

Wyniki badania wykazały w porównaniu z analogicznym okresem ubiegłego roku jeszcze niewielki wzrost liczebności stada trzody chlewnej ogółem o 0,5%, w tym:

- pogłowie warchlaków zwiększyło się o 7,6%,
- populacja tuczników wzrosła o 5,1%.

W stosunku do listopada 2005 r. w strukturze pogłowia trzody chlewnej ogółem:

- zmniejszył się udział prosiąt oraz trzody chlewnej o wadze 50 kg i więcej z przeznaczeniem na chów,
- zwiększył się udział warchlaków i trzody chlewnej o wadze 50 kg i więcej z przeznaczeniem na ubój.

Tabl. 1 Pogłowie trzody chlewnej w końcu listopada.

Wyszczególnienie a – 2004 b – 2005 c – 2006		Ogółem	Sektor		Struktura pogłowia ogółem	Dynamika	
			prywatny	publiczny		listopad ub.r.=100	lipiec ¹ =100
		w tysiącach sztuk			w odsetkach		
Trzoda chlewna ogółem	a	17395,6	17273,5	122,1	100,0	94,3	102,4
	b	18711,3	18592,2	119,1	100,0	107,6	103,3
	c	18812,2	18692,5	119,7	100,0	100,5	99,6
Lochy na chów	a	1648,5	1634,3	14,2	9,5	96,7	99,4
	b	1808,1	1793,6	14,5	9,7	109,7	99,7
	c	1806,3	1791,9	14,4	9,6	99,9	97,3
Trzoda chlewna pozostała	a	15747,1	15639,2	107,9	90,5	94,1	102,7
	b	16903,2	16798,6	104,6	90,3	107,3	103,7
	c	17005,9	16900,6	105,3	90,4	100,6	99,9

TABL. 2. POGŁOWIE TRZODY CHLEWNEJ W 2006 R.

Stan w końcu listopada

Wyszczególnienie	Ogółem	Sektor prywatny			Sektor publiczny
		razem	w tym:		
			gospodarstwa indywidualne	spółdzielnie produkcji rolniczej	
w tysiącach sztuk					
Trzoda chlewna.....	18812,2	18692,5	16631,8	397,0	119,7
prosięta o wadze do 20 kg.....	5699,7	5666,5	5120,5	122,7	33,2
warchlaki o wadze od 20 kg do 50 kg.....	4922,6	4889,5	4161,9	105,4	33,1
trzoda chlewna na ubój o wadze 50 kg i więcej.....	6340,4	6303,8	5712,7	126,2	36,6
trzoda chlewna na chów o wadze 50 kg i więcej.....	1849,5	1832,7	1636,7	42,7	16,8
w tym lochy	1806,3	1791,9	1599,1	41,5	14,4
lochy prośne.....	1164,0	1155,7	1019,5	27,7	8,3
lochy pozostałe.....	642,3	636,2	579,6	13,8	6,1

6. Handel zagraniczny wieprzowiną

6.1. Polski handel zagraniczny trzodą żywą i mięsem wieprzowym

Handel zagraniczny towarami z rynku wieprzowiny w okresie I-XII 2006 roku - dane wstępne

UWAGA: Dane są w trakcie weryfikacji - mogą być obciążone istotnymi błędami.

TONY				
HANDEL ZAGRANICZNY		I-XII 2006 Rok	I-XII 2005 Rok	
EKSPORT		OGÓLEM	OGÓLEM	Roczna zmiana obrotów [%]
TRZODA ŻYWA - (kod CN 0103)		53 519	26 137	105
z tego, handel z UE-25		30 006	7 113	322
MIĘSO WIEPRZOWE - (kod CN 0203)		226 067	161 424	40
z tego, handel z UE-25		144 110	86 670	66
KIELBASY - (kod CN 1601)		23 083	16 855	37
z tego, handel z UE-25		19 444	13 809	41
PRZETWORY - (kod CN 1602)		50 106	37 696	33
z tego, handel z UE-25		35 296	23 036	53
IMPORT		OGÓLEM	OGÓLEM	Roczna zmiana obrotów [%]
TRZODA ŻYWA - (kod CN 0103)		7 519	24 254	-69
z tego, handel z UE-25		7 485	24 254	-69
MIĘSO WIEPRZOWE - (kod CN 0203)		161 944	172 552	-6
z tego, handel z UE-25		160 316	172 376	-7
KIELBASY - (kod CN 1601)		2 185	2 240	-2
z tego, handel z UE-25		2 149	2 239	-4
PRZETWORY - (kod CN 1602)		4 196	1 983	112
z tego, handel z UE-25		3 152	1 853	70

	EKSPORT	IMPORT
Udział% UE-25 w ogółem trzody chlewnej	56,1	99,5
Udział% UE-25 w ogółem mięsa wieprzowego	63,7	99,0

Zródło danych: Ministerstwo Finansów.

SALDO w tonach		
TONY	I-XII 2006 Rok	I-XII 2005 Rok
TRZODA ŻYWA - (kod CN 0103)	45 999	1 883
z tego, handel z UE-25	22 521	-17 141
MIĘSO WIEPRZOWE - (kod CN 0203)	64 123	-11 128
z tego, handel z UE-25	-16 206	-85 706
KIELBASY - (kod CN 1601)	20 898	14 615
z tego, handel z UE-25	17 295	11 570
PRZETWORY - (kod CN 1602)	45 910	35 713
z tego, handel z UE-25	32 144	21 184

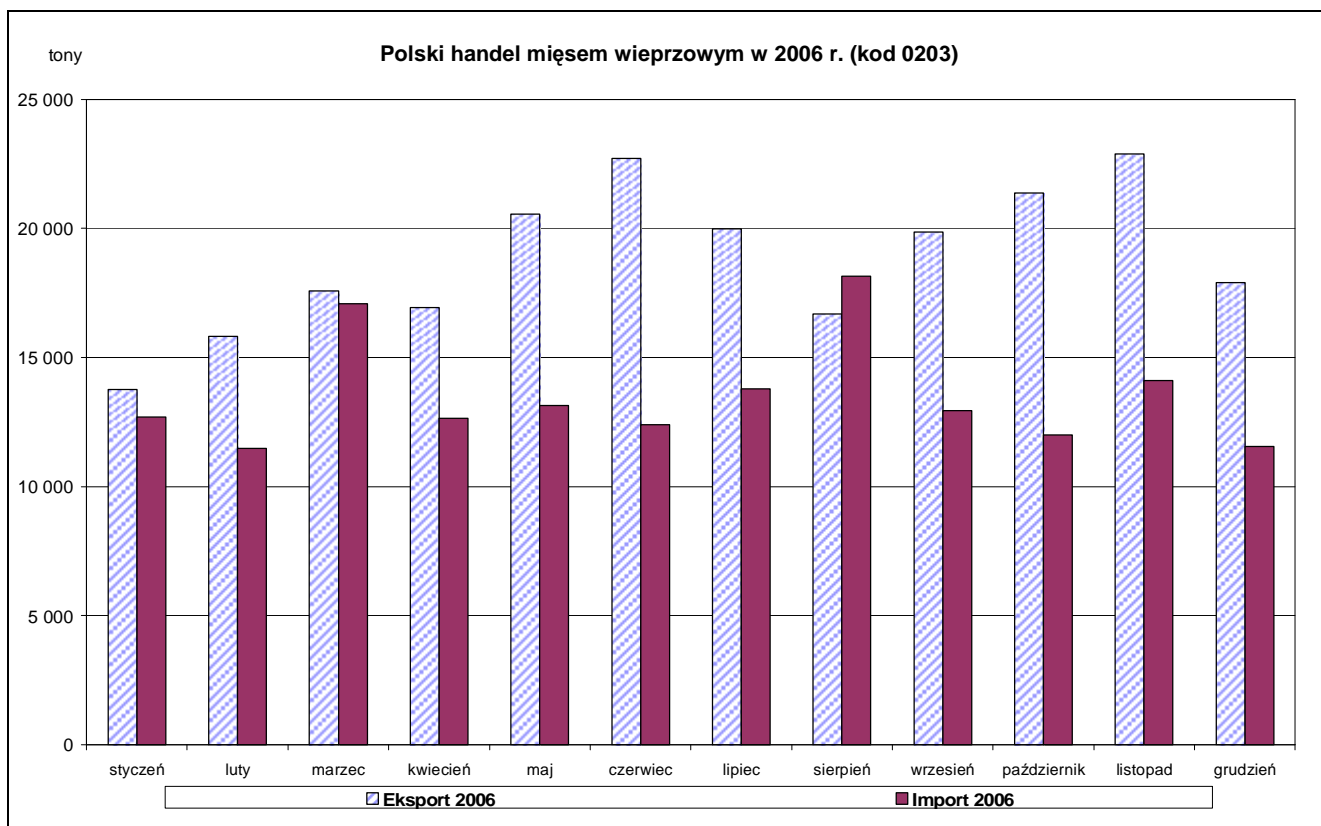

Wykorzystanie możliwe z dokładnym podaniem źródła

IMPORT I EKSPORT WYBRANYCH TOWARÓW Z RYNKU WIEPRZOWINY W OKRESIE I-XII 2006 - dane wstępne
UWAGA: Dane są w trakcie weryfikacji - mogą być obciążone istotnymi błędami.

 Dane dot. **importu** mięsa wieprzowego (kod CN 0203)

Nazwa_Kraju_Pochodzenia	Tony
Dania	73 925
Niemcy	39 117
Niderlandy	22 753
Belgia	7 018
Wielka Brytania	4 473
Francja	2 892
Węgry	2 707
Hiszpania	2 683
Cypr	1 059
Irlandia	1 056
Republika Czeska	839
Austria	546
Słowacja	489
Kenia	415
Ekwador	372
Włochy	330
Kraje i terytoria niewyszczególnione w ramach handlu z krajami trzecimi	317
Wyspy Cooka	273
Stany Zjednoczone Ameryki	216
Szwecja	152
Litwa	86
Portugalia	80
Estonia	65
Grecja	46
Nikaragua	33
Kanada	2
Norwegia	0
Suma końcowa	161 944

Dane dot. importu trzody żywej - (kod CN 0103)

Nazwa_Kraju_Pochodzenia	Tony
Niemcy	2 212
Niderlandy	2 095
Dania	2 078
Litwa	930
Łotwa	70
Francja	48
Słowacja	40
Rosja	17
Kanada	17
Republika Czeska	12
Suma końcowa	7 519

Dane dot. eksportu trzody żywej - (kod CN 0103)

Nazwa_Kraju_Pochodzenia	Tony
Węgry	22 773
Rosja	22 513
Litwa	5 157
Łotwa	1 341
Moldowa	365
Włochy	348
Ukraina	282
Kazachstan	120
Francja	114
Słowacja	111
Chorwacja	76
Grecja	64
Białoruś	61
Niemcy	57
Albania	35
Rumunia	27
Hiszpania	23
Bułgaria	18
Słowenia	18
Serbia	15
Niderlandy	1
Suma końcowa	53 519

 Dane dot. **eksportu** mięsa wieprzowego (kod CN 0203)

Nazwa_Kraju_Pochodzenia	Tony
Białoruś	35 727
Republika Czeska	24 952
Niemcy	19 664
Litwa	18 863
Rumunia	18 060
Słowacja	16 055
Łotwa	14 332
Republika Korei	12 952
Dania	8 302
Węgry	6 779
Belgia	6 134
Niderlandy	5 993
Hiszpania	4 693
Francja	4 321
Włochy	3 996
Wielka Brytania	3 807
Moldowa	2 392
Estonia	1 954
Kazachstan	1 750
Bułgaria	1 569
Hongkong	1 545
Rosja	1 510
Ukraina	1 284
Koreańska Republika Ludowa	1 163
Austria	981
Grecja	788
Szwecja	739
Chorwacja	730
Wybrzeże Kości Słoniowej	672
Portugalia	573
Japonia	566
Ghana	558
Macedonia	514
Słowenia	344
Irlandia	272
Chiny	247
Luksemburg	240
Stany Zjednoczone Ameryki	210
Cypr	143
Zapasy i zaopatrzenie w ramach handlu	113
Gruzja	112
Finlandia	105
Uzbekistan	75
Albania	60
Antyle Niderlandzkie	49
Aruba	48
Zapasy i zaopatrzenie w ramach handlu	44
Malta	38
Gabon	25
Gwinea Równikowa	24
Norwegia	1
Antarktyda	1
Wyspy Owcze	1
Suma końcowa	226 067

6.2. Dopłaty eksportowe UE do wieprzowiny

Dopłaty eksportowe krajów Unii Europejskiej do wieprzowiny*

w euro/100 kg		
mięso świeże, chłodzone lub mrożone	kod CN	do wszystkich krajów
póltusze	0203 11 10 9000	0,00
szynki	0203 12 11 9100	0,00
łopatki	0203 12 19 9100	0,00
boczek	0203 19 15 9100	0,00
boczek b/k	0203 19 55 9310	0,00
inne elementy b/k	0203 29 55 9110	0,00
mięso i podroby, solone, suszone lub wędzone	kod CN	do wszystkich krajów**
szynki z/k susz./wędz.	0210 11 31 9110	54,20
szynki z/k susz./wędz.	0210 11 31 9910	54,20
pozost. wiep. b/k susz./wędz.	0210 19 81 9100	54,20
pozost. wiep. b/k susz./wędz.	0210 19 81 9300	54,20
przetwory mięsne	kod CN	do wszystkich krajów**
kielbasy suche lub do okładania, niegotow.	1601 00 91 91 20	19,50
kielbasy pozostałe	1601 00 99 91 10	15,20
szynki, polędwice	1602 41 10 91 10	29,00
szynki, polędwice - waga poniżej 1 kg	1602 41 10 91 30	17,10
łopatki	1602 42 10 91 10	22,80
łopatki - waga poniżej 1 kg	1602 42 10 91 30	17,10
inne elementy	1602 49 19 91 30	17,10

*) poziom subsydiów obowiązujący od 13 września 2006 roku, wg rozporządzenia nr 1344/2006 **) do wszystkich kierunków z wyjątkiem Rumunii i Bułgarii

Tygodniowe ceny referencyjne wieprzowiny w krajach członkowskich UE.

	2006-12-11	2006-12-18	2006-12-25	2007-01-01	2007-01-08	2007-01-15	2007-01-22	2007-01-29	2007-02-05	2007-02-12	2007-02-19	2007-02-26	
	2006-12-17	2006-12-24	2006-12-31	2007-01-07	2007-01-14	2007-01-21	2007-01-28	2007-02-04	2007-02-11	2007-02-18	2007-02-25	2007-03-04	
EUR / 100 Kg	131,00	131,60	125,80	123,70	117,90	117,40	121,70	124,70	126,50	126,20	126,30	127,30	EUR / 100 Kg
BGN/ 100 Kg	0,00	0,00	0,00	370,00	361,00	350,00	350,00	350,00	350,00	350,00	350,00	347,00	BGN/ 100 Kg
EUR / 100 Kg	0,00	0,00	0,00	189,18	184,58	178,95	178,95	178,95	178,95	178,95	178,95	177,42	EUR / 100 Kg
CZK/ 100kg	3910,00	3949,00	3930,00	3861,00	3795,00	3636,00	3545,00	3529,00	3494,00	3476,00	3467,00	3457,00	CZK/ 100kg
EUR / 100 Kg	140,36	143,01	142,67	140,16	137,00	130,83	126,64	125,20	123,97	122,99	122,83	122,20	EUR / 100 Kg
DKK / 100 Kg	919,00	899,00	868,00	868,00	868,00	868,00	868,00	868,00	868,00	868,00	868,00	868,00	DKK / 100 Kg
EUR / 100 Kg	123,28	120,61	116,43	116,44	116,46	116,46	116,45	116,44	116,46	116,45	116,42	116,48	EUR / 100 Kg
EUR / 100 Kg	142,84	140,53	134,04	130,34	126,10	128,33	131,39	133,26	135,10	135,41	135,43	135,49	EUR / 100 Kg
EEK / 100 Kg	2194,09	2219,23	2225,17	2153,11	2159,17	2187,19	2193,83	2199,72	2163,46	2163,65	2143,73	2142,09	EEK/ 100kg
EUR / 100 Kg	140,23	141,83	142,21	137,61	138,00	139,79	140,21	140,59	138,27	138,28	137,01	136,90	EUR / 100 Kg
EUR / 100 Kg	168,81	168,81	167,89	166,86	165,01	161,66	159,99	157,95	155,72	155,54	148,41	146,44	EUR / 100 Kg
EUR / 100 Kg	132,41	128,43	126,17	125,41	126,13	124,91	125,02	128,19	132,52	136,05	139,70	141,24	EUR / 100 Kg
EUR / 100 Kg	121,00	120,00	118,00	117,00	116,00	116,00	116,00	116,00	116,00	116,00	121,00	122,00	EUR / 100 Kg
EUR / 100 Kg	141,60	139,95	139,76	137,44	134,58	134,19	133,04	133,35	132,80	132,64	133,13	133,31	EUR / 100 Kg
EUR / 100 Kg	149,88	148,78	148,29	150,07	155,82	157,93	152,00	147,85	144,07	141,58	138,90	131,07	EUR / 100 Kg
CYP / 100 Kg	107,00	107,00	107,00	107,00	106,00	106,00	106,00	105,00	105,00	105,00	105,00	105,00	CYP/ 100kg
EUR / 100 Kg	185,09	185,09	185,07	185,04	183,27	183,26	183,26	181,40	181,32	181,31	181,27	181,22	EUR / 100 Kg
LVL / 100 Kg	95,72	98,22	100,00	95,24	99,02	97,73	96,97	97,61	99,38	102,09	100,80	98,76	LVL/ 100kg
EUR / 100 Kg	137,23	140,83	143,41	136,49	141,89	140,10	139,05	140,15	142,70	146,53	142,98	139,79	EUR / 100 Kg
LTL / 100 Kg	469,10	461,91	472,95	467,56	452,62	452,86	444,97	472,28	436,85	460,46	465,57	462,88	LTL/ 100kg
EUR / 100 Kg	135,86	133,78	136,98	135,41	131,09	131,16	128,87	136,78	126,52	133,36	134,84	134,06	EUR / 100 Kg
EUR / 100 Kg	144,60	144,10	138,00	133,70	126,20	128,10	132,30	134,40	136,20	136,60	135,50	135,60	EUR / 100 Kg
HUF / 100 Kg	36865,00	36689,00	36360,90	35823,40	35268,30	34008,00	34101,80	32857,10	32688,30	32697,70	32742,50	32766,40	HUF/ 100kg
EUR / 100 Kg	144,98	145,28	144,16	141,98	138,84	134,60	134,27	128,19	128,89	129,15	129,88	128,88	EUR / 100 Kg
MTL / 100 Kg	69,00	69,00	69,00	69,00	66,25	66,25	66,25	66,25	66,25	69,80	69,80	69,80	MTL/ 100kg
EUR / 100 Kg	160,73	160,73	160,73	160,73	154,32	154,32	154,32	154,32	154,32	162,59	162,59	162,59	EUR / 100 Kg
EUR / 100 Kg	127,45	127,46	119,70	119,73	110,92	112,05	115,73	116,78	119,53	119,65	119,56	119,52	EUR / 100 Kg
EUR / 100 Kg	139,08	139,22	132,49	132,31	122,66	123,79	128,93	130,03	133,51	133,18	133,13	133,31	EUR / 100 Kg
PLN / 100 Kg	449,16	447,07	450,21	445,71	441,28	439,00	435,74	444,03	452,26	453,77	448,59	450,98	PLN/ 100kg
EUR / 100 Kg	118,02	117,45	117,62	115,92	113,87	113,39	112,18	113,34	116,53	116,16	115,35	115,51	EUR / 100 Kg
EUR / 100 Kg	143,00	142,00	138,00	137,00	137,00	137,00	136,00	137,00	140,00	144,00	146,00	147,00	EUR / 100 Kg
RON / 100 Kg	627,00	625,00	593,00	599,00	585,00	566,00	548,00	541,00	532,00	500,00	494,00	492,00	EUR / 100 Kg
EUR / 100 Kg	182,88	184,27	175,98	177,24	172,10	166,94	161,49	159,14	157,52	147,77	146,23	145,21	EUR / 100 Kg
SIT / 100 Kg	34965,00	34540,20	34437,70	0,00	0,00	0,00	0,00	0,00	0,00	0,00	0,00	0,00	SIT/ 100kg
EUR / 100 Kg	145,89	144,12	143,70	143,36	138,53	133,05	128,28	127,85	128,43	128,87	130,43	129,38	EUR / 100 Kg
SKK / 100 Kg	5120,57	5122,07	5136,38	5101,11	5078,27	4958,70	4706,82	4563,00	4380,69	4361,68	4344,98	4380,59	SKK/ 100kg
EUR / 100 Kg	146,33	147,79	149,24	148,27	147,05	142,60	134,78	130,08	126,46	126,70	126,66	127,32	EUR / 100 Kg
EUR / 100 Kg	136,08	134,71	136,49	136,45	135,74	136,30	135,90	136,65	136,72	136,88	136,60	136,57	EUR / 100 Kg
SEK / 100 Kg	1242,00	1309,00	1304,00	1270,00	1272,00	1273,00	1278,00	1278,00	1279,00	1279,00	1282,00	1282,00	SEK / 100 Kg
EUR / 100 Kg	137,13	145,23	144,62	140,36	139,75	139,95	140,59	141,10	140,53	139,31	138,06	138,12	EUR / 100 Kg
GBP / 100 Kg	105,23	105,32	105,02	104,50	104,27	103,36	102,54	101,97	101,87	101,54	101,34	101,15	GBP / 100 Kg
EUR / 100 Kg	156,31	156,94	156,43	155,16	156,06	157,09	156,00	154,30	153,78	151,56	150,79	150,19	EUR / 100 Kg
EUR / 100 Kg	133,59	132,22	129,12	130,20	128,11	127,96	128,07	128,71	130,02	130,15	130,75	130,58	EUR / 100 Kg

Wykorzystanie możliwe z dokładnym podaniem źródła

Średnie ceny rynkowe trzody chlewnej w państwach członkowskich UE w lutym 2007 r.

€/100 kg MPS

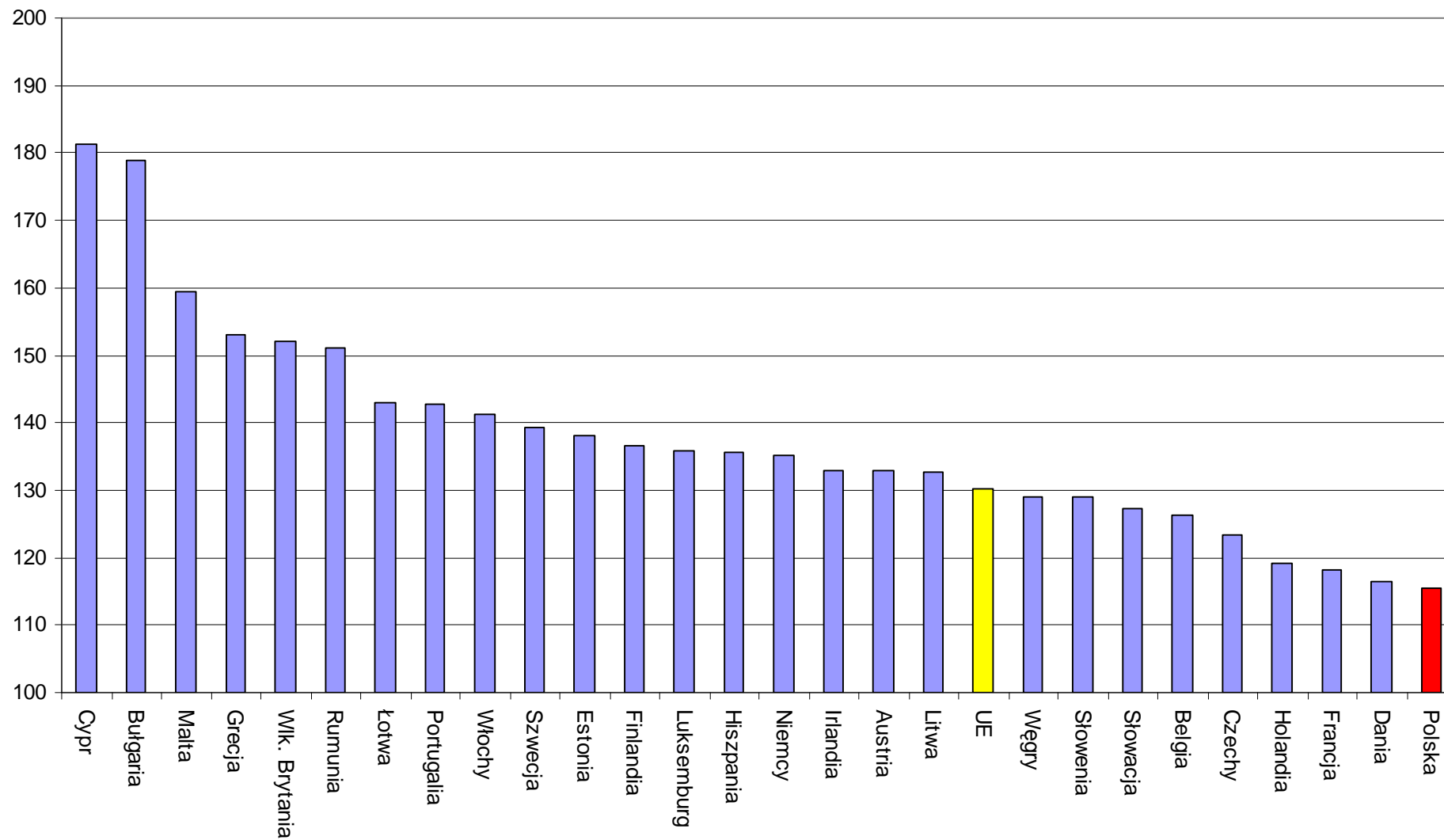

Wykorzystanie możliwe z dokładnym podaniem źródła

Miesięczne ceny referencyjne wieprzowiny w krajach członkowskich UE. Źródło: Komisja Europejska

		2006	2006	2006	2006	2006	2006	2006	2006	2006	2006	2006	2007	2007	Zmiana %
		Luty	Marzec	Kwiecień	Maj	Czerwiec	Lipiec	Sierpień	Wrzesień	Październik	Listopad	Grudzień	Styczeń	Luty	II 07/II 06
Belgia	EUR / 100 Kg	130,45	136,22	139,16	139,05	153,30	151,20	159,54	151,04	140,48	133,19	130,86	120,61	126,20	-3,3%
Bulgaria	BGN/ 100 Kg												357,00	349,68	
	EUR / 100 Kg												182,53	178,79	
Czechy	CZK/ 100kg	3 925,21	3 819,38	3 934,70	4 024,90	4 274,43	4 503,29	4 613,00	4 663,76	4 365,54	3 943,40	3 901,32	3 691,80	3 483,78	-11,2%
	EUR / 100 Kg	138,21	133,40	137,93	142,32	150,70	158,28	163,60	164,39	154,33	140,54	140,48	132,84	123,43	-10,7%
Dania	DKK / 100 Kg	881,06	903,22	945,60	957,97	996,53	1 014,45	1 030,70	1 035,90	987,74	945,30	911,45	868,00	868,00	-1,5%
	EUR / 100 Kg	118,05	121,05	126,73	128,47	133,65	135,99	138,15	138,86	132,48	126,78	122,26	116,45	116,45	-1,4%
Niemcy	EUR / 100 Kg	143,46	149,77	151,22	151,73	165,65	168,41	176,53	164,19	150,65	144,25	140,41	129,45	135,04	-5,9%
Estonia	EEK / 100 Kg	2 096,55	2 103,38	2 137,87	2 148,75	2 170,11	2 236,72	2 215,36	2 293,57	2 283,99	2 231,61	2 210,81	2 175,87	2 161,46	3,1%
	EUR / 100 Kg	133,99	134,43	136,63	137,33	138,70	142,95	141,59	146,59	145,97	142,63	141,30	139,06	138,14	3,1%
Grecja	EUR / 100 Kg	196,55	196,44	195,57	194,89	190,65	190,28	189,20	188,95	182,89	171,39	168,16	162,85	153,17	-22,1%
Hiszpania	EUR / 100 Kg	153,14	155,21	155,07	158,84	172,14	176,20	175,59	161,57	137,31	130,43	130,54	125,64	135,51	-11,5%
Francja	EUR / 100 Kg	134,68	143,74	137,30	133,06	149,33	156,52	159,48	153,57	140,61	134,57	122,32	116,23	118,14	-12,3%
Irlandia	EUR / 100 Kg	129,88	131,91	135,19	136,46	141,83	145,19	146,40	148,96	149,63	144,30	140,89	134,67	132,98	2,4%
Włochy	EUR / 100 Kg	162,14	155,75	152,05	140,69	157,33	160,64	170,01	172,55	163,64	158,52	151,42	153,36	141,30	-12,8%
Cypr	CYP / 100 Kg	107,00	107,00	107,00	107,19	114,20	114,90	113,61	114,00	114,00	111,43	107,00	106,13	105,00	-1,9%
	EUR / 100 Kg	186,30	186,01	185,72	186,37	198,60	199,83	197,31	197,76	197,67	192,91	185,09	183,48	181,30	-2,7%
Łotwa	LVL / 100 Kg	105,96	107,05	106,30	105,68	105,52	107,21	113,64	114,67	112,44	104,81	97,90	97,28	100,09	-5,5%
	EUR / 100 Kg	152,23	153,80	152,72	151,83	151,60	154,03	163,28	164,75	161,53	150,39	140,33	139,46	143,05	-6,0%
Litwa	LTL / 100 Kg	483,39	468,59	478,53	479,13	517,84	541,49	546,67	541,76	457,43	463,48	467,22	456,22	457,78	-5,3%
	EUR / 100 Kg	140,00	135,71	138,59	138,77	149,98	156,83	158,33	156,90	132,48	134,23	135,32	132,13	132,58	-5,3%
Luksemburg	EUR / 100 Kg	144,33	150,39	152,43	152,29	165,37	167,73	176,30	167,08	151,74	144,91	143,00	130,49	135,80	-5,9%
Węgry	HUF / 100 Kg	36 023,50	35 629,70	35 927,40	35 693,80	37 181,80	40 133,60	42 854,80	44 411,90	41 285,20	37 590,10	36 903,80	34 612,30	32 736,70	-9,1%
	EUR / 100 Kg	143,17	137,08	135,14	135,95	137,15	144,29	156,21	161,70	154,40	145,06	145,21	136,53	129,10	-9,8%
Malta	MTL / 100 Kg	69,00	69,00	69,00	69,00	69,00	69,00	69,00	69,00	69,00	69,00	69,00	66,87	68,41	-0,9%
	EUR / 100 Kg	160,73	160,73	160,73	160,73	160,73	160,73	160,73	160,73	160,73	160,73	160,73	155,77	159,34	-0,9%
Holandia	EUR / 100 Kg	124,74	134,33	134,69	135,06	148,57	148,18	154,60	149,70	137,34	128,75	125,76	114,82	119,17	-4,5%
Austria	EUR / 100 Kg	142,82	146,62	147,89	148,57	161,42	165,23	170,61	161,99	149,76	141,72	137,73	127,22	132,81	-7,0%
Polska	PLN / 100 Kg	458,92	475,19	475,33	475,37	503,95	553,78	593,91	570,66	518,74	475,90	452,87	440,78	450,41	-1,9%
	EUR / 100 Kg	120,92	122,67	121,19	122,16	125,43	138,36	152,15	143,96	132,88	124,31	118,72	113,79	115,58	-4,4%
Portugalia	EUR / 100 Kg	156,57	158,00	159,00	162,65	178,47	184,03	183,00	173,20	144,16	135,27	141,35	136,77	142,82	-8,8%
Rumunia	RON / 100 Kg												571,26	511,50	
	EUR / 100 Kg												168,44	151,18	
Słowenia	SIT / 100 Kg	34 582,50	33 087,10	33 370,60	32 861,30	34 026,40	36 482,30	37 640,10	38 436,40	38 236,50	36 578,90	34 902,60			
	EUR / 100 Kg	144,41	138,13	139,27	137,13	141,99	152,23	157,08	160,43	159,59	152,64	145,64	135,04	129,06	-10,6%
Słowacja	SKK / 100 Kg	5 280,52	5 147,43	5 122,33	5 046,11	5 404,11	5 772,70	6 002,58	6 202,23	5 879,62	5 287,34	5 122,51	4 922,68	4 393,04	-16,8%
	EUR / 100 Kg	141,26	137,44	136,93	134,35	142,12	150,42	159,31	165,31	159,58	147,14	146,56	141,91	127,18	-10,0%
Finlandia	EUR / 100 Kg	133,05	132,16	131,92	131,45	130,98	131,32	132,02	133,68	134,99	135,18	135,99	136,15	136,70	2,7%
Szwecja	SEK / 100 Kg	1 229,21	1 224,70	1 236,16	1 225,90	1 227,23	1 316,16	1 331,03	1 380,80	1 386,93	1 370,93	1 311,67	1 273,70	1 279,92	4,1%
	EUR / 100 Kg	131,72	130,28	132,38	131,38	132,83	142,80	144,47	149,01	149,91	150,60	145,17	140,25	139,43	5,9%
Wlk. Brytania	GBP / 100 Kg	97,90	97,35	97,83	98,70	101,20	104,43	105,60	106,10	105,79	104,71	105,06	103,50	101,59	3,8%
	EUR / 100 Kg	143,32	141,32	140,98	144,31	147,44	151,82	155,99	157,13	157,27	155,45	156,12	155,91	152,17	6,2%
Srednio w UE	EUR / 100 Kg	138,73	141,81	141,80	141,96	152,66	157,30	162,97	156,39	143,63	136,86	132,99	128,60	130,11	-6,2%

Wykorzystanie możliwe z dokładnym podaniem źródła

7. Zestawienie z monitoringu rynku wieprzowiny z lat 2003-2006

SKUP 2006					2005				2004			2003					
Klasa półtuszy wieprzowiny w g EURO	[MPC]				Zmiana ceny 2006/2005 [%]	% mięsa w tuszy	Średnia masa tuszy [kg/szt.]	Struktura skupu [%]	% mięsa w tuszy	Średnia masa tuszy [kg/szt.]	Struktura skupu [%]	% mięsa w tuszy	Średnia masa tuszy [kg/szt.]	Struktura skupu [%]	% mięsa w tuszy	Średnia masa tuszy [kg/szt.]	Struktura skupu [%]
	2006	2005	2004	2003													
	POLSKA																
klasa S	5045	5419	6 352	-	-6,9	61,4	84,7	4,4	61,5	84,5	4,3	61,6	81,7	2,3	-	-	-
klasa E	4913	5218	5 787	4 506	-5,8	57,1	84,5	35,2	57,2	84,0	33,5	57,5	81,4	29,0	57,8	80,3	25,5
klasa U	4655	4958	5 525	4 275	-6,1	52,7	85,2	36,4	52,6	84,7	35,1	52,5	82,2	35,6	52,5	81,5	33,2
klasa R	4380	4696	5 210	4 032	-6,7	47,8	86,8	17,2	47,8	86,4	18,7	47,7	83,6	22,7	47,5	83,5	27,1
klasa O	4022	4344	4 819	3 534	-7,4	42,9	89,0	5,5	42,9	88,4	6,8	42,8	85,6	8,5	43,0	85,1	11,3
klasa P	3856	4153	4 681	3 160	-7,2	38,0	90,2	1,3	38,0	91,2	1,7	38,0	87,5	1,9	37,8	85,7	2,9
S-P Razem	4667	4956	5 467	4 146	-5,8	53,1	85,5	100,0	52,7	85,1	100,0	52,0	82,7	100,0	51,0	82,3	100,0
REGION PÓLNOČNY																	
klasa S	5057	5418	6 468	-	-6,7	61,4	82,1	6,0	61,8	81,4	6,5	61,6	78,5	3,0	-	-	-
klasa E	4957	5247	5 818	4 621	-5,5	57,2	82,1	39,7	57,3	81,8	39,9	57,6	79,2	34,6	57,7	78,5	30,1
klasa U	4719	4992	5 531	4 333	-5,5	52,8	82,7	34,0	52,8	82,8	30,9	52,7	80,5	34,0	52,6	79,6	35,2
klasa R	4373	4674	5 211	4 005	-6,4	47,8	85,3	13,9	47,8	85,4	14,3	47,7	83,1	18,2	47,6	82,7	21,4
klasa O	4099	4375	4 770	3 468	-6,3	42,8	88,5	4,9	42,6	88,8	6,6	42,6	86,2	8,4	42,9	84,6	10,5
klasa P	3953	4167	4 809	3 005	-5,2	38,2	91,9	1,5	38,0	92,2	1,9	37,7	90,8	2,0	37,1	87,2	2,8
S-P Razem	4738	5012	5 512	4 210	-5,5	53,7	83,2	100,0	53,5	83,3	100,0	52,6	81,1	100,0	51,6	80,7	100,0
REGION ŚRODKOWO-WSCHODNI																	
klasa S	5139	5442	6 261	-	-5,6	61,2	85,6	4,6	61,2	83,9	3,7	61,3	81,9	2,2	-	-	-
klasa E	5036	5368	5 910	4 581	-6,2	57,2	85,4	35,2	57,2	84,2	31,0	57,1	82,1	24,6	57,9	81,0	21,4
klasa U	4783	5119	5 668	4 351	-6,6	52,6	86,0	35,9	52,6	85,1	33,8	52,5	82,6	34,6	52,4	82,0	29,8
klasa R	4496	4854	5 398	4 145	-7,4	47,8	87,3	17,7	47,7	87,3	21,2	47,6	84,0	25,4	47,6	84,0	29,4
klasa O	4073	4444	5 024	3 646	-8,3	43,0	88,2	5,5	42,9	87,6	8,4	43,0	85,4	11,2	42,8	85,4	16,0
klasa P	3807	4191	4 844	3 462	-9,2	37,9	89,9	1,1	37,9	89,7	1,9	38,2	87,2	1,9	38,0	86,9	3,3
S-P Razem	4785	5073	5 580	4 191	-5,7	53,1	86,2	100,0	52,2	85,5	100,0	51,3	83,2	100,0	50,1	83,1	100,0
REGION POŁUDNIOWO WSCHODNI																	
klasa S	5002	5245	5 969	-	-4,6	61,3	85,6	4,2	61,4	84,6	3,5	61,4	80,0	1,5	-	-	-
klasa E	4860	5167	5 832	4 443	-5,9	57,1	84,9	31,8	57,3	84,2	30,4	57,5	82,2	24,9	57,5	81,2	23,0
klasa U	4610	4960	5 550	4 202	-7,1	52,6	85,4	36,3	52,6	85,0	35,1	52,5	82,5	34,9	52,4	82,3	33,5
klasa R	4336	4715	5 256	3 980	-8,1	47,8	87,0	19,9	47,7	86,6	21,6	47,7	83,7	26,6	47,7	83,7	28,3
klasa O	3875	4316	4 771	3 482	-10,2	42,9	89,6	6,5	42,8	89,0	7,5	42,8	86,0	9,9	42,9	85,7	12,3
klasa P	3632	4104	4 633	3 190	-11,5	38,1	92,8	1,3	38,1	91,9	1,8	38,2	88,9	2,3	37,9	86,9	2,9
S-P Razem	4586	4911	5 444	4 071	-6,6	52,6	85,9	100,0	52,3	85,5	100,0	51,3	83,2	100,0	50,6	83,0	100,0
REGION ZACHODNI																	
klasa S	4991	5493	6 402	-	-9,1	61,6	86,3	3,4	61,4	88,7	3,4	61,7	85,3	2,3	-	-	-
klasa E	4838	5152	5 698	4 404	-6,1	57,1	85,5	34,1	57,1	85,5	31,9	57,5	82,9	28,7	58,1	81,4	24,8
klasa U	4576	4875	5 456	4 236	-6,1	52,7	86,0	38,2	52,6	85,5	38,6	52,5	83,1	37,6	52,5	82,6	32,9
klasa R	4346	4614	5 097	4 026	-5,8	47,9	87,3	17,6	47,9	86,4	18,9	47,8	83,8	23,1	47,3	83,7	30,0
klasa O	4038	4272	4 757	3 544	-5,5	43,1	89,3	5,3	43,1	88,2	5,8	43,1	84,8	6,6	43,2	84,9	9,6
klasa P	3922	4148	4 517	3 113	-5,5	37,8	88,0	1,4	38,1	90,9	1,3	38,0	83,9	1,7	38,2	83,2	2,6
S-P Razem	4599	4889	5 400	4 115	-5,9	52,9	86,3	100,0	52,7	86,0	100,0	52,2	83,4	100,0	51,1	82,9	100,0

Wykorzystanie możliwe z dokładnym podaniem źródła

Biuletyn „*Rynek mięsa wieprzowego*” ukazuje się w każdy czwartek o godz. 13⁰⁰.
Informacje zamieszczane w tym biuletynie przekazywane są przez współpracujące z nami podmioty na podstawie Ustawy o badaniach rynkowych z dnia 30 marca 2001r.

Wydawca:

Ministerstwo Rolnictwa i Rozwoju Wsi,
Departament Rynków Rolnych
ul. Wspólna 30, 00-930 Warszawa,
tel. (022) 623-21-69, fax (022) 623-27-06.

E-mail: biuletyn@minrol.gov.pl

Biuletyny są dostępne pod adresem: Internet: <http://www.minrol.gov.pl>

Autor: Agnieszka Szarejko-Pater tel. (022) 623-21-69; E-mail: Agnieszka.Pater@minrol.gov.pl

**ZINTEGROWANY SYSTEM
ROLNICZEJ INFORMACJI RYNKOWEJ**

Podstawa prawna: Ustawa o rolniczych badaniach rynkowych z 30 marca 2001 r.)

(Dz. U. z 2001 r. Nr 42, poz. 471 z późn. zm.)

RYNEK MIĘSA WIEPRZOWEGO



NR 11/2007

Notowania¹ za okres 05-11.03.2007 r.

czwartek, 15 marca 2007 r.

Spis treści

Decyzja Komisji Europejskiej z dn. 11 marca 2005 r.....	2
1. Zakupy świń rzeźnych.....	3
1.1. Ceny zakupu tuczników wg EUROP w Polsce i makroregionach.....	3
1.2. Ceny referencyjne w UE.....	4
1.3. Zbiorcze zestawienie dotyczące zmian skupu świń rzeźnych.....	5
1.4. Ceny zakupu świń rzeźnych wg wagi żywej.....	6
1.5. Struktura zakupu świń rzeźnych w Polsce.....	8
2. Sprzedaż wieprzowiny.....	8
2.1. Ceny sprzedaży półtuszy wieprzowych w Polsce i makroregionach.....	8
2.2. Ceny sprzedaży elementów i przetworów z wieprzowiny w Polsce i makroregionach.....	9
2.3. Ceny wieprzowiny na giełdach towarowych w Polsce.....	11
2.4. Ceny prosiąt na targowiskach.....	11
3. Graficzne prezentacje cen zakupu i sprzedaży na rynku wieprzowiny.....	13
4. Analizy cenowe.....	18
5. Pogłowie trzody chlewnej w końcu listopada 2006 roku Źródło: GUS.....	20
6. Handel zagraniczny wieprzowiną.....	21
6.1. Polski handel zagraniczny trzodą żywą i mięsem wieprzowym.....	21
6.2. Dopłaty eksportowe UE do wieprzowiny.....	23
7. Zestawienie z monitoringu rynku wieprzowiny z lat 2003-2006.....	27

¹ *Badanie cen zakupu i sprzedaży w zakładach mięsnych prowadzone jest na reprezentatywnej próbie. Ceny zakupu rejestrowane są wg klas jakości handlowej EUROP zgodnie z Rozporządzeniem Rady (EWG) 3220/84 z dnia 13 listopada 1984r. ustanawiające wspólnotową skalę klasyfikacji tusz wieprzowych - (Dz. U. Nr L 301 z 20.11.1984) - zmienione Rozporządzeniem (UE) Nr 3513/93 (Dz. U. Nr L 32 z, 22.12.1993) i Rozporządzeniem Komisji (EWG) NR 2967/85 z dnia 24 października 1985 r. ustanawiające szczegółowe zasady stosowania wspólnotowej skali klasyfikacji tusz wieprzowych (Dz. U. Nr L 285 z 25.10.1985) zmienionego Rozporządzeniem (UE) Nr 3127/94 (Dz. U. Nr 330 z 21.12.199) oraz Rozporządzeniem Ministra Rolnictwa i Rozwoju Wsi z dnia 29 czerwca 2004 r. w sprawie ustalenia jakości handlowej tusz wieprzowych (Dz.U. Nr 154 z dnia 06.07.2004 r., poz. 1630). Ceny zbierane są dla masy poubojowej schłodzonej.*

Badanie cen giełdowych realizowane jest na wybranych giełdach towarowych; średnie ceny liczone są jako średnie ważone.

Badanie cen prosiąt prowadzone jest na ok. 100 targowiskach, na których dokonywany jest obrót prosiętami, a ceny liczone są jako średnie arytmetyczne zrealizowanych transakcji.

Ceny zakupu i sprzedaży nie zawierają podatku VAT.

**Decyzja Komisji Europejskiej z dn. 11 marca 2005 r.
zatwierdzająca metody klasyfikacji tusz wieprzowych w Polsce.**

Ministerstwo Rolnictwa i Rozwoju Wsi informuje, że Decyzją Komisji Europejskiej 2005/240/WE z dnia 11 marca 2005 r. zatwierdzone zostały metody klasyfikacji tusz wieprzowych w Polsce (tekst opublikowany w [Dzienniku Urzędowym UE L 74](#)² z dnia 19.03.2005 roku, decyzja obowiązuje od dnia jej notyfikacji w Stałym Przedstawicielstwie RP przy Unii Europejskiej, czyli od 11 marca 2005 roku.)

W dniu 30 września 2005 r. weszła w życie Decyzja Komisji 2005/683/WE zmieniająca ww. decyzję (tekst opublikowany w [Dzienniku Urzędowym UE L 258](#)³ z dnia 4.10.2005 roku). Zmiana miała na celu dopuszczenie do stosowania kolejnego aparatu.

Konieczność wydania wspomnianej decyzji wynika ze wspólnotowych regulacji prawnych, a w szczególności z ustaleń zawartych w Rozporządzeniu Komisji 2967/85 z dnia 24 października 1985 roku. Rozporządzenie to nakłada na państwa członkowskie obowiązek informowania Komisji w formie protokołu o metodach klasyfikacji, które chcą stosować na swoim terytorium. Strona polska wniosowała o zatwierdzenie w sumie czterech metod klasyfikacji.

Zgodnie z postanowieniami decyzji od dnia 11 marca 2005 roku na terenie Polski do szacowania zawartości chudego mięsa w tuszach wieprzowych zostały zaaprobowane trzy aparaty o nazwach **Ultra-fom 300, Sydel-CGM i Autofom**, a od 30 września 2005 r. dodatkowo aparat o nazwie **IM-03**.

W decyzji zatwierdzającej metody klasyfikacji tusz wieprzowych w Polsce wymienione są również dopuszczone przez Komisję odstępstwa od wzorcowej dla UE postaci tuszy w momencie ważenia i klasyfikacji.

² <http://europa.eu.int/eur-lex/lex/LexUriServ/LexUriServ.do?uri=OJ:L:2005:074:0062:0065:PL:PDF>

³ http://europa.eu.int/eur-lex/lex/LexUriServ/site/pl/oj/2005/l_258/l_25820051004pl100050007.pdf

1. Zakupy świń rzeźnych

1.1. Ceny zakupu tuczników wg EUROP w Polsce i makroregionach

Tab. 1 Średnie ceny netto (bez VAT) zakupu świń rzeźnych wg klasyfikacji poubojowej EUROP

masa schłodzona [MPS]; -masa poubojowa ciepła [MPC]

SKUP								
Klasa półtuszy wieprzowych wg EUROP	CENA [zł/t]				Zmiana ceny [%]	%	Średnia masa tuszy [kg/szt.]	Struktura skupu [%]
	[MPS]		[MPC]					
	2007-03-11	2007-03-04	2007-03-11	2007-03-04				
1	2	3	4	5	6	7	8	9
POLSKA								
klasa S	4 682	4 626	4 590	4 536	1,20	61,5	84,3	5,8
klasa E	4 542	4 493	4 453	4 405	1,09	57,1	84,9	38,9
klasa U	4 301	4 250	4 217	4 166	1,22	52,7	85,8	35,7
klasa R	4 045	3 992	3 965	3 913	1,33	47,9	87,7	14,7
klasa O	3 746	3 675	3 672	3 603	1,93	43,0	90,5	3,9
klasa P	3 758	3 590	3 685	3 520	4,69	38,2	92,6	1,0
S-P Razem	4 349	4 293	4 263	4 209	1,29	53,7	85,9	100,0
REGION PÓLNOCNY								
klasa S	4 710	4 671	4 618	4 580	0,83	61,3	81,6	7,7
klasa E	4 587	4 545	4 497	4 456	0,92	57,2	82,0	40,9
klasa U	4 362	4 321	4 276	4 236	0,94	52,8	82,9	33,1
klasa R	4 131	4 083	4 050	4 003	1,16	47,9	85,4	12,9
klasa O	3 999	3 930	3 920	3 853	1,75	42,8	88,9	4,1
klasa P	4 065	3 893	3 985	3 816	4,42	38,1	91,7	1,4
S-P Razem	4 428	4 390	4 341	4 304	0,86	54,0	83,1	100,0
REGION ŚRODKOWO-WSCHODNI								
klasa S	4 784	4 677	4 691	4 585	2,30	61,2	86,4	6,6
klasa E	4 625	4 535	4 534	4 446	1,97	57,2	86,3	42,3
klasa U	4 349	4 290	4 264	4 205	1,38	52,7	86,8	34,2
klasa R	4 031	4 000	3 951	3 922	0,76	48,1	88,0	13,4
klasa O	3 692	3 661	3 620	3 590	0,84	43,2	89,9	3,1
klasa P	3 541	3 394	3 472	3 328	4,32	38,1	92,5	0,5
S-P Razem	4 425	4 331	4 338	4 246	2,17	54,2	86,8	100,0
REGION POŁUDNIOWO WSCHODNI								
klasa S	4 688	4 661	4 596	4 569	0,59	61,4	84,9	5,9
klasa E	4 532	4 498	4 443	4 410	0,75	57,1	84,9	34,5
klasa U	4 285	4 227	4 201	4 144	1,36	52,6	85,3	36,1
klasa R	4 021	3 944	3 942	3 867	1,93	47,8	86,9	17,8
klasa O	3 540	3 475	3 471	3 407	1,88	43,0	89,7	5,1
klasa P	3 331	3 224	3 266	3 160	3,33	38,0	94,4	0,7
S-P Razem	4 298	4 233	4 214	4 150	1,53	53,2	85,7	100,0
REGION ZACHODNI								
klasa S	4 582	4 520	4 492	4 432	1,37	61,8	85,0	4,4
klasa E	4 481	4 439	4 393	4 352	0,95	57,1	85,8	38,4
klasa U	4 262	4 209	4 179	4 127	1,26	52,7	86,9	37,6
klasa R	4 025	3 973	3 946	3 895	1,33	47,9	89,0	15,0
klasa O	3 748	3 669	3 675	3 597	2,15	43,1	92,2	3,5
klasa P	3 728	3 627	3 655	3 555	2,80	38,2	92,6	1,1
S-P Razem	4 297	4 250	4 213	4 167	1,09	53,6	87,0	100,0

Uwaga: Daty podane w tabeli oznaczają ostatni dzień analizowanego tygodnia (poniedziałek - niedziela).

Wykorzystanie możliwe z dokładnym podaniem źródła

Rys. 1. Średnie krajowe ceny zakupu świń rzeźnych (mps) w zakładach mięsnych wg klasyfikacji EUROP.

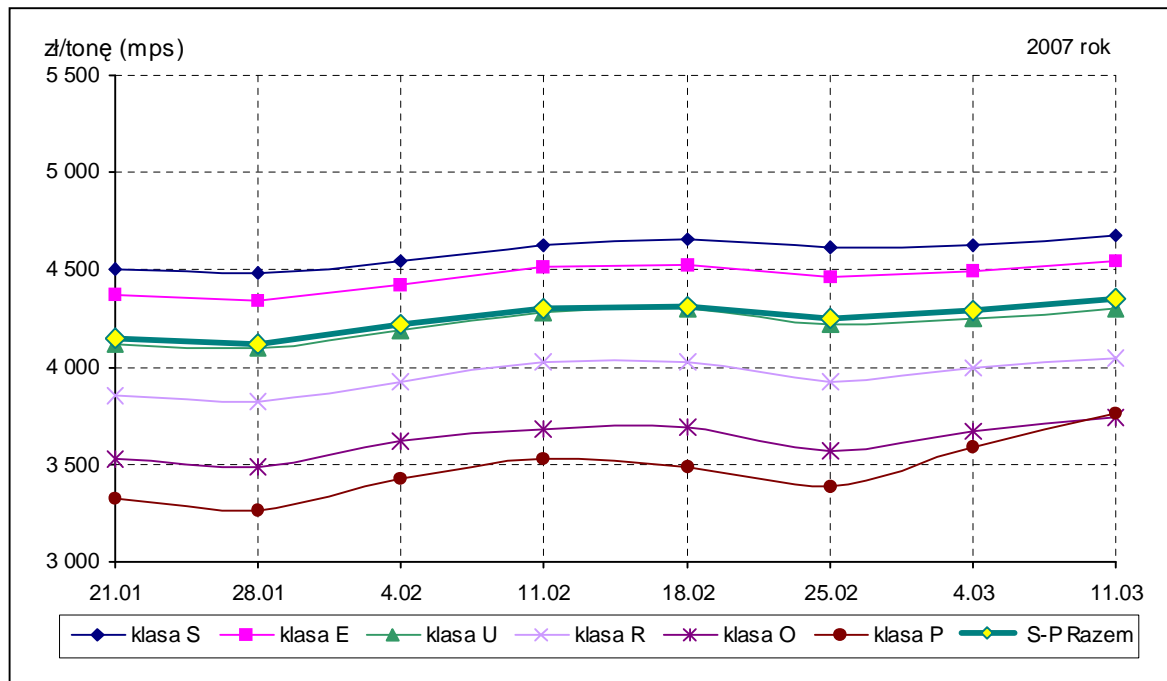

1.2. Ceny referencyjne w UE

Świnie rzeźne, klasa E [EURO/100 kg MPS]	2007-03-11	2007-03-04	2007-02-25	2007-02-18	2007-02-11	2007-02-04	2007-01-28	2007-01-21
klasa E+S - Polska *	117,04	115,51	115,35	116,16	116,53	113,34	112,18	113,39
klasa E- UE (średnia)		130,58	130,75	130,15	130,02	128,72	129,07	127,96
klasa E- UE (min.)		115,51	115,35	116,16	116,00	113,34	112,18	112,05
klasa E- UE (max.)		181,22	181,27	181,31	181,32	181,40	183,26	183,26

* - wg kursu 1 EURO = 3,89642 PLN

Rys. 2. Ceny zakupu świń rzeźnych kl. E i S w Polsce na tle cen w pozostałych krajach UE.

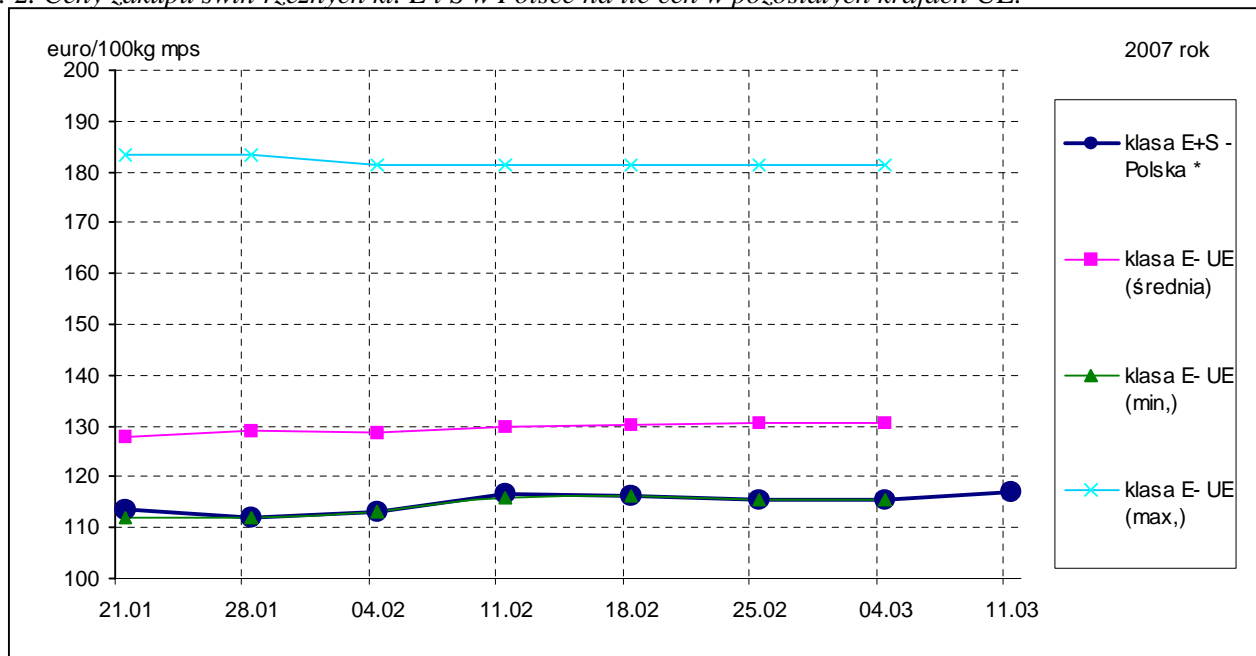

Źródło: <http://www.europa.eu.int/comm/agriculture/markets/pig/porcs.xls>

Ceny referencyjne wieprzowiny w poszczególnych krajach UE umieszczone są na 24 stronie.

1.3.Zbiorcze zestawienie dotyczące zmian skupu świń rzeźnych

Klasa półtuszy wieprzowych wg EUROP	Cena zakupu wg wagi żywej* [zł/kg]		ZMIANY TYGODNIOWE			
			Cena zakupu wg wż	Poziom skupu wg mpc *	Średnia masa tuszy	Struktura skupu
	2007-03-11	2007-03-04	[%]	[%]	[%]	[pkt. %]
POLSKA						
klasa S	3,48	3,44	1,20	2,80	0,12	0,27
klasa E	3,37	3,34	1,09	-1,62	0,24	0,13
klasa U	3,22	3,18	1,22	-3,50	0,00	-0,49
klasa R	3,05	3,01	1,33	0,56	0,00	0,41
klasa O	2,85	2,79	1,93	-7,06	0,00	-0,20
klasa P	2,88	2,75	4,69	-9,64	2,77	-0,11
S-P Razem				-2,06	0,12	-
REGION PÓLNOČNY						
klasa S	3,50	3,47	0,83	-12,02	0,37	-0,48
klasa E	3,41	3,38	0,92	-8,69	0,37	-0,99
klasa U	3,26	3,23	0,94	-6,02	0,24	0,23
klasa R	3,12	3,08	1,16	0,01	-0,12	0,89
klasa O	3,04	2,99	1,75	-1,92	0,57	0,18
klasa P	3,11	2,98	4,42	7,14	1,55	0,17
S-P Razem				-6,51	0,36	-
REGION ŚRODKOWO-WSCHODNI						
klasa S	3,55	3,47	2,30	12,55	0,23	0,97
klasa E	3,43	3,37	1,97	1,57	0,47	2,27
klasa U	3,25	3,21	1,38	-4,85	0,58	-0,38
klasa R	3,04	3,02	0,76	-12,77	1,03	-1,46
klasa O	2,81	2,78	0,84	-29,05	0,45	-1,10
klasa P	2,71	2,60	4,32	-42,17	-1,07	-0,31
S-P Razem				-3,88	0,35	-
REGION POŁUDNIOWO WSCHODNI						
klasa S	3,48	3,46	0,59	5,26	0,71	0,57
klasa E	3,37	3,34	0,75	-1,92	0,35	1,18
klasa U	3,21	3,16	1,36	-7,67	-0,58	-0,58
klasa R	3,03	2,97	1,93	-9,83	-0,69	-0,71
klasa O	2,69	2,64	1,88	-9,34	-0,22	-0,20
klasa P	2,55	2,47	3,33	-29,43	0,75	-0,26
S-P Razem				-5,84	-0,35	-
REGION ZACHODNI						
klasa S	3,40	3,36	1,37	11,09	-1,28	0,36
klasa E	3,33	3,30	0,95	1,15	-0,12	-0,74
klasa U	3,19	3,15	1,26	0,22	-0,11	-1,11
klasa R	3,04	3,00	1,33	14,80	-0,45	1,56
klasa O	2,85	2,79	2,15	3,76	-0,65	0,04
klasa P	2,86	2,78	2,80	-0,73	5,83	-0,11
S-P Razem				3,14	-0,11	-

Uwaga: Daty podane w tabeli oznaczają ostatni dzień analizowanego tygodnia (poniedziałek – niedziela)

* Cena wg wagi żywej przeliczona z ceny dla mpc trzody chlewnej skupionej i rozliczonej z dostawcą wg klasyfikacji EUROP.

Wskaźnik przeliczania cen uzyskanych za tusze wg klasyfikacji EUROP na ceny za masę żywą netto.

Klasa tusz	Wskaźnik wydajności rzeźnej	Wskaźnik przeliczeniowy na masę żywą
S	75,7	1,32
E	75,7	1,32
U	76,3	1,31
R	76,9	1,30
O	77,5	1,29
P	78,1	1,28

1.4. Ceny zakupu świń rzeźnych wg wagi żywej

Tab. 2 Średnie ceny netto skupu świń rzeźnych za wagę żywą – obliczane na podstawie cen za żywca wg masy poubojowej cieplej (MPC) przy użyciu współczynnika wydajności rzeźnej podawanego przez GUS (0,78).

CENA [zł/kg]		
MAKROREGIONY	2007-03-11	2007-03-04
POLSKA	3,33	3,28
REGION PÓLNOCNY	3,39	3,36
REGION ŚRODKOWO-WSCHODNI	3,38	3,31
REGION POŁUDNIOWO WSCHODNI	3,29	3,24
REGION ZACHODNI	3,29	3,25

Uwaga: Daty podane w tabeli oznaczają ostatni dzień analizowanego tygodnia (poniedziałek - niedziela).

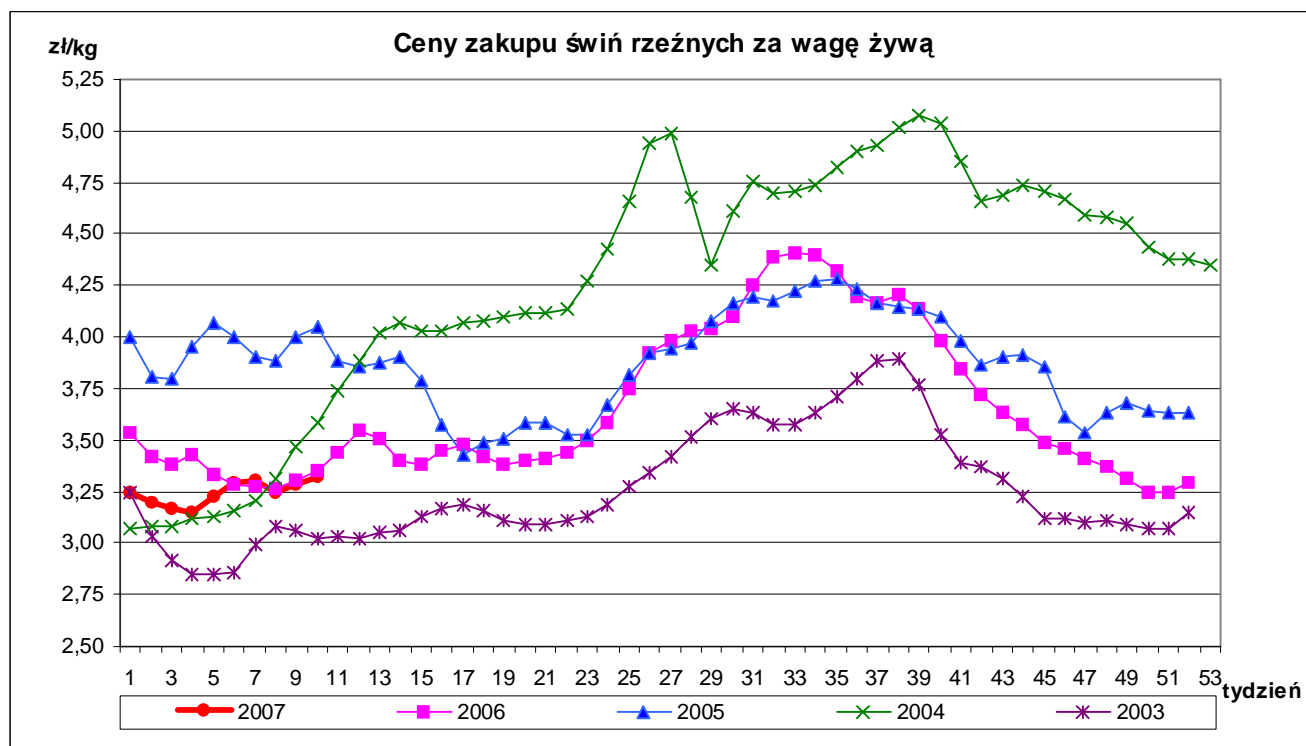

A. Makroregiony skupu świń rzeźnych wg EUROP i sprzedaży mięsa wieprzowego w tuszach.

Makroregion Północny: województwa - kujawsko-pomorskie, pomorskie, warmińsko-mazurskie.

Makroregion Środkowo-wschodni: województwa - łódzkie, mazowieckie, podlaskie.

Makroregion Południowo-wschodni: województwa - lubelskie, małopolskie, podkarpackie, śląskie, świętokrzyskie.

Makroregion Zachodni: województwa - dolnośląskie, lubuskie, opolskie, wielkopolskie, zachodnio-pomorskie

ROCZNE ZMIANY CEN WYBRANYCH PRODUKTÓW Z RYNKU WIEPRZOWINY

I. Roczne zmiany cen zakupu świń rzeźnych wg klasyfikacji SEUROP i żywca wieprzowego.

SKUP					
POLSKA	CENA				Roczna zmiana ceny [%]
	[MPC] zł/tonę		Cena żywca wieprzowego zł/kg		
	2007-03-11	2006-03-12	2007-03-11	2006-03-12	
klasa S	4 590	4 650	3,48	3,52	-1,3
klasa E	4 453	4 546	3,37	3,44	-2,0
klasa U	4 217	4 291	3,22	3,28	-1,7
klasa R	3 965	4 030	3,05	3,10	-1,6
klasa O	3 672	3 687	2,85	2,86	-0,4
klasa P	3 685	3 534	2,88	2,76	4,3
S-P Razem	4 263	4 301	3,33	3,35	-0,9

[MPC]-masa poubojowa ciepła

II. Roczne zmiany cen sprzedaży półtuszy wieprzowych.

CENY SPRZEDAŻY - PÓLTUSZE WIEPRZOWE			
REGIONY	CENA [zł/t]		Roczna zmiana ceny
	2007-03-11	2006-03-12	[%]
POLSKA	5 043,6	4 947,5	1,9
Południowo-wschodni	5 152,2	5 130,1	0,4
Północny	4 981,7	5 099,5	-2,3
Środkowo-wschodni	5 019,3	4 988,8	0,6
Zachodni	5 045,9	4 865,9	3,7

III. Roczne zmiany cen targowiskowych prosiąt.

	Kategoria ceny	Tydzień 10/2007	Tydzień 10/2006	Roczna zmiana ceny w [%]
Prosięta ok. 20 kg	min. w zł/szt.	42,50	80,00	-46,9
	max. w zł/szt.	150,00	152,00	-1,3
	<i>średnia w zł/szt.</i>	73,92	114,29	-35,32
	Szacunkowa podaż	10 881	12 982	-16,2
	Szacunkowa sprzedaż	7 458	10 797	-30,9
	Wsk_war_atmosf.	2,56	2,10	21,9

1.5. Struktura zakupu świń rzeźnych w Polsce

Rys. 3. Struktura zakupu świń rzeźnych w zakładach mięsnych wg klasyfikacji SEUROP

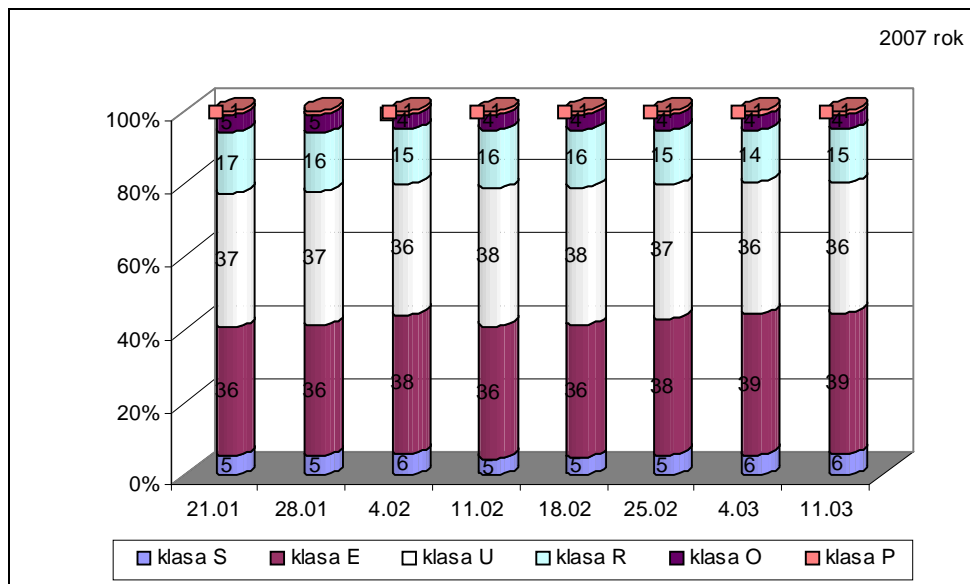

2. Sprzedaż wieprzowiny

2.1. Ceny sprzedaży półtuszy wieprzowych w Polsce i makroregionach

Tab. 3 Średnie ceny sprzedaży półtuszy wieprzowych przeznaczonych na rynek wewnętrzny UE.

CENY SPRZEDAŻY			
MAKROREGIONY	CENA [zł/t]		Tygodniowa zmiana ceny [%]
	2007-03-11	2007-03-04	
PÓLTUSZE WIEPRZOWE			
POLSKA	5 043,6	4 960,2	1,7
Południowo-wschodni	5 152,2	5 123,6	0,6
Północny	4 981,7	4 878,9	2,1
Środkowo-wschodni	5 019,3	4 902,7	2,4
Zachodni	5 045,9	4 987,2	1,2

Rys. 4. Średnie ceny sprzedaży półtuszy wieprzowych przeznaczonych na rynek wewnętrzny UE.

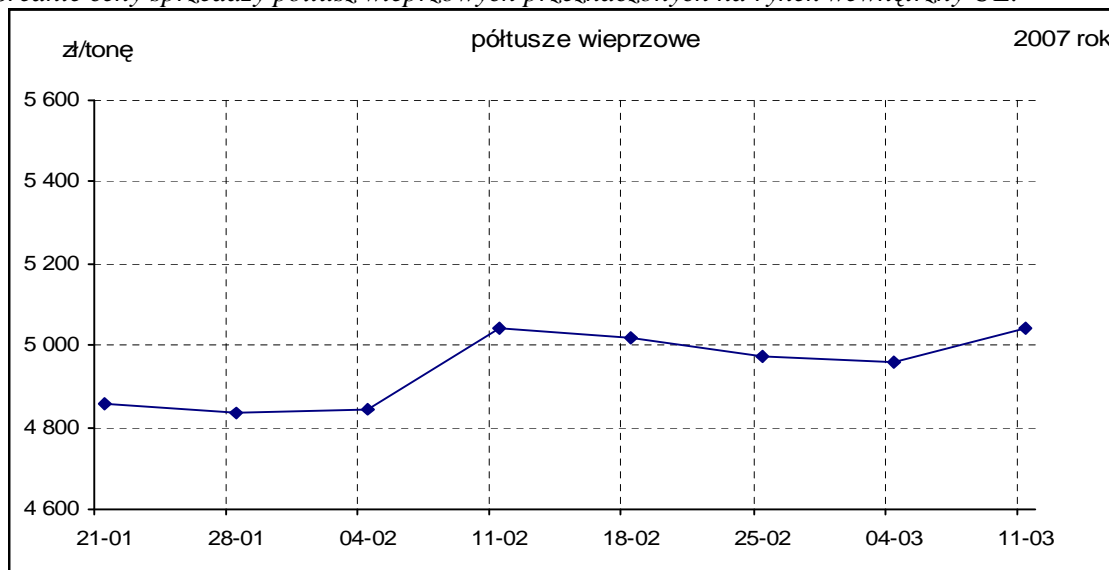

Wykorzystanie możliwe z dokładnym podaniem źródła

2.2. Ceny sprzedaży elementów i przetworów z wieprzowiny w Polsce i makroregionach

Tab. 4 Średnie ceny sprzedaży elementów i przetworów wieprzowych w zakładach mięsnych (kraj +UE).

CENY SPRZEDAŻY			
TOWAR	CENA [zł/t]		Zmiana ceny [%]
	2007-03-11	2007-03-04	
1	2	3	4
POLSKA			
schab środkowy z kością	10 201,47	10 246,01	-0,43
szynka gotowana	15 141,08	14 679,72	3,14
kielbasa toruńska	7 202,30	7 305,04	-1,41
PÓLNOCNO-ZACHODNI			
schab środkowy z kością	10 255,11	10 177,01	0,77
szynka gotowana	13 598,86	13 522,94	0,56
kielbasa toruńska	*	*	*
PÓLNOCNO-WSCHODNI			
schab środkowy z kością	9 831,21	9 830,12	0,01
szynka gotowana	16 218,38	15 472,74	4,82
kielbasa toruńska	7 927,76	8 074,77	-1,82
WIELKOPOLSKI			
schab środkowy z kością	10 536,65	10 565,03	-0,27
szynka gotowana	15 858,60	15 868,03	-0,06
kielbasa toruńska	*	*	*
KUJAWSKI			
schab środkowy z kością	10 154,20	10 012,68	1,41
szynka gotowana	12 624,20	12 800,15	-1,37
kielbasa toruńska	6 487,94	6 887,60	-5,80
MAZOWIECKO-ŁÓDZKI			
schab środkowy z kością	10 047,73	10 490,42	-4,22
szynka gotowana	13 819,53	13 808,62	0,08
kielbasa toruńska	*	*	*
POŁUDNIOWO-ZACHODNI			
schab środkowy z kością	10 217,74	10 310,62	-0,90
szynka gotowana	15 426,29	14 849,16	3,89
kielbasa toruńska	7 706,92	7 751,66	-0,58
POŁUDNIOWO-ŚRODKOWY			
schab środkowy z kością	10 020,01	10 210,62	-1,87
szynka gotowana	15 290,02	14 846,47	2,99
kielbasa toruńska	9 071,84	8 632,19	5,09
WSCHODNI-DOLNY			
schab środkowy z kością	10 134,39	10 190,69	-0,55
szynka gotowana	13 062,09	13 722,61	-4,81
kielbasa toruńska	8 273,77	8 403,03	-1,54

Uwaga: Daty podane w tabeli oznaczają ostatni dzień analizowanego tygodnia (poniedziałek - niedziela).

- w związku z ustawowym obowiązkiem nieidentyfikowalności dostawców danych rynkowych nie jest możliwe prezentowanie danych dla regionu.

Rys. 5. Średnie ceny sprzedaży schabu środkowego z kością przeznaczonego na rynek wewnętrzny UE.

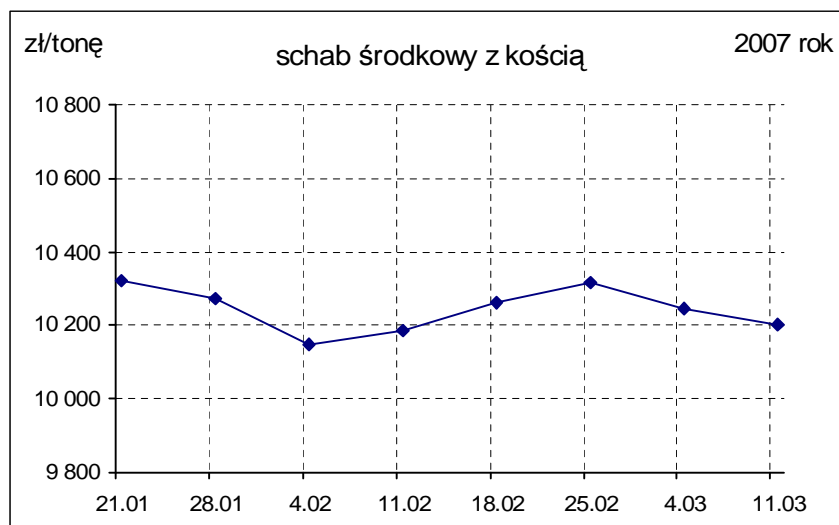

Rys. 6. Średnie ceny sprzedaży szynki gotowanej przeznaczonej na rynek wewnętrzny UE.

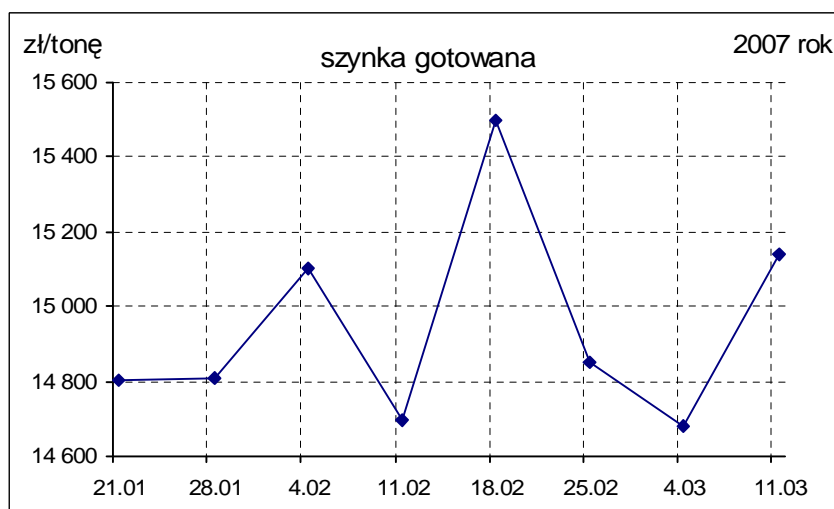

Rys.7. Średnie ceny sprzedaży kielbasy toruńskiej przeznaczonej na rynek wewnętrzny UE.

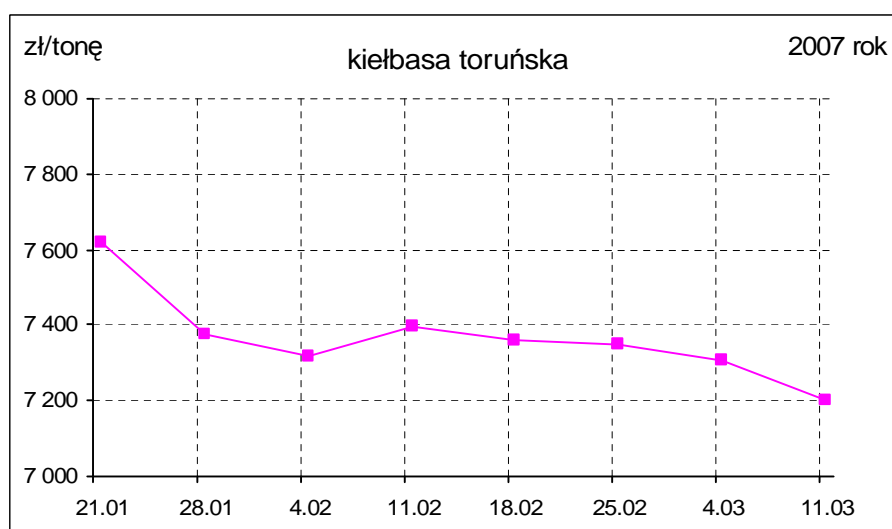

B. Makroregion sprzedaży mięsa w elementach oraz przetworów mięsnych z rynku wieprzowiny.

Makroregion Północno-zachodni: województwa: - pomorskie, zachodnio-pomorskie.

Makroregion Północno-wschodni: województwa - podlaskie, warmińsko-mazurskie.

Makroregion Wielkopolski: województwo - wielkopolskie.

Makroregion Kujawski: województwo - kujawsko-pomorskie.

Makroregion Mazowiecko-lódzki: województwa - łódzkie, mazowieckie.

Makroregion Południowo-zachodni: województwa - dolnośląskie, lubuskie, opolskie.

Makroregion Południowo-środkowy: województwa - małopolskie, śląskie, świętokrzyskie.

Makroregion Wschodni dolny: województwa - lubelskie, podkarpackie.

2.3.Ceny wieprzowiny na giełdach towarowych w Polsce

Tab. 5 Ceny transakcyjne mięsa wieprzowego i tłuszczu zwierzęcych na giełdach rolno-towarowych.

Towar	Parametry jakościowe	Data	Giełda	Cena (zł/t)	Ilość (t)	Lokalizacja	Pochodzenie
RYNEK WIEPRZOWINY							
Brak transakcji na rynku giełdowym							

Objaśnienia:*- średnia ważona, lc. - loco, mag. - magazyn sprzedającego, gr. - granica, wag. – wagon, imp. - import, skl. cel. - skład celny, b/s - bez skóry, z/s - ze skórą, z/z - z żeberkami, b/k - bez kości, z/k - z kością, z/g - z golonką, b/gł. - bez głowy, z/gł. - z głową, w/c - wąskie cięcie, 4D - szynka wysokiej jakości b/k i b/s, tł. - tłuszcz, b/b - bez biodrówki.

Współpracujemy z następującymi giełdami towarowymi:

Giełda Paliwowo-Rolna „Rol-Petrol” w Łodzi („*Rol-Petrol*”-Łódź) tel. (042) 636-87-38, 636-60-94

Warszawska Giełda Towarowa S.A. (*WGT-Warszawa*) tel. (022) 661-75-18.

2.4.Ceny prosiąt na targowiskach

Tab. 6 Średnie tygodniowe krajowe ceny prosiąt uzyskane w transakcjach targowiskowych.

	Kategoria ceny	Tydzień 10/2007	Tydzień 9/2007	Zmiana tygodniowa w %
	Prosięta ok. 20 kg w zł/szt.	<i>min. w zł/szt.</i>	42,50	45,00
	<i>max. w zł/szt.</i>	150,00	150,00	0,0
	<i>średnia w zł/szt.</i>	73,92	74,52	-0,81
	szacunkowa podaż	10 881	11 199	-2,8
	szacunkowa sprzedaż	7 458	7 301	2,2
	* wsk_war_atmosf.	2,56	2,16	18,5

*Wsk_war_atmosf. - wskaźnik warunków atmosferycznych, który zawiera się między liczbą 1 a 3.

Charakteryzuje warunki atmosferyczne występujące na targowiskach w dniu prowadzenia badań.

1 - złe – znacznie utrudniające przebieg handlu targowiskowego,

2 - umiarkowane – mające niewielki wpływ na przebieg handlu targowiskowego,

3 - dobre – nie mające wpływu na przebieg handlu targowiskowego.

Tab. 7 Średnie miesięczne krajowe ceny prosiąt uzyskane w transakcjach targowiskowych - II 2007r.

	Kategoria ceny	Okres		Zmiana	Zmiana
		05.02.2007 - 04.03.2007	01.01.2007 - 04.02.2007	miesięczna w %	roczna w %
Prosięta ok. 20 kg [zł/szt].	min. w zł/szt	45,00	40,00	12,5	-45,9
	max. w zł/szt	150,00	150,00	0,0	-6,3
	<i>średnia w zł/szt</i>	<i>75,11</i>	<i>79,34</i>	<i>-5,3</i>	<i>-38,2</i>
	Szacunkowa podaż	44 732	54 388	-17,8	40,6
	Szacunkowa sprzedaż	28 506	35 597	-19,9	20,6
	Wsk_war_atmosf.	2,14	2,19	-2,3	28,9

Rys.8. Średnie ceny prosiąt uzyskane w transakcjach targowiskowych.

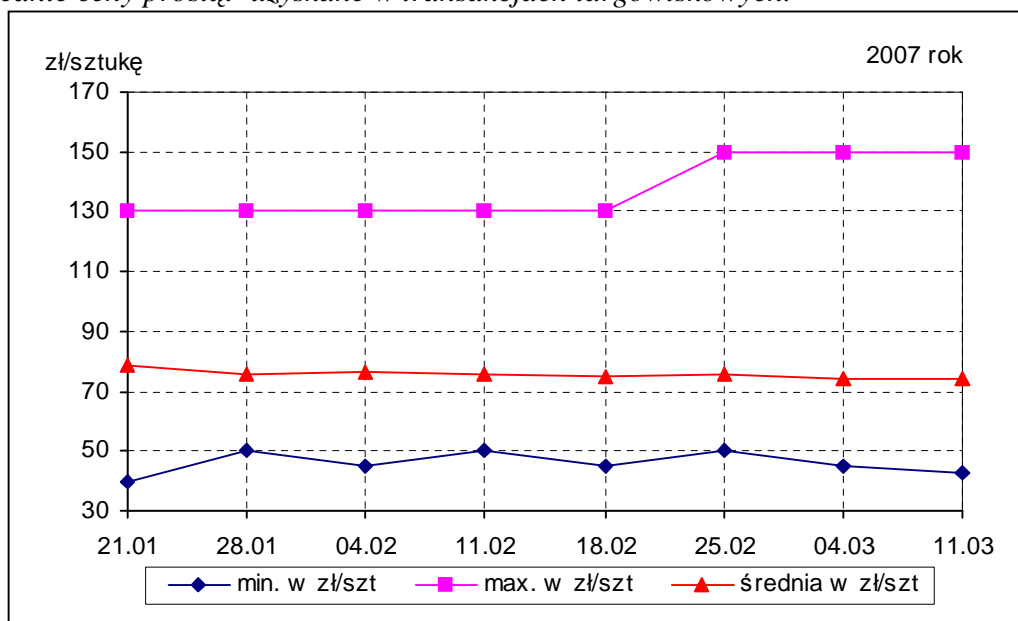

Tab. 7 Średnie ceny prosiąt uzyskane w transakcjach targowiskowych wg województw

Tab. 8 Średnie ceny prosiąt uzyskane w transakcjach targowiskowych na poszczególnych targowiskach

UWAGA: Tablice nr: 7 i 8 umieszczone są w wydaniu EXCEL-owskim biuletynu.

Metodyka badań

Notowania cen prosiąt realizowane są na reprezentatywnych targowiskach w każdym województwie.

Pod pojęciem targowisko rozumiany jest zorganizowany rynek lokalny, którego dominującymi uczestnikami są okoliczni producenci rolni.

Prezentowane ceny są cenami średnimi arytmetycznymi dotyczące największej liczby zawartych transakcji na badanym targowisku. Zestawienie cen dotyczy ostatniego tygodnia, natomiast na poszczególnych targowiskach badania cen dokonywane są raz w tygodniu (w zwyczajowo przyjęty dzień targowy lub w jeden z kilku dni targowych). Obroty na tych rynkach mają charakter lokalny.

W przypadku prosiąt jednostką transakcyjną jest sztuka. Monitorowane są wszystkie prosięta o wadze ok. 20 kg, które nie zdyskwalifikowało się ze względu na stan zdrowotny.

Notowań cen dokonują pracownicy Ośrodków Doradztwa Rolniczego.

3. Graficzne prezentacje cen zakupu i sprzedaży na rynku wieprzowiny

Graficzna prezentacja cen targowiskowych prosiąt – 2007r. w porównaniu z 2006/2005/2004/2003r.

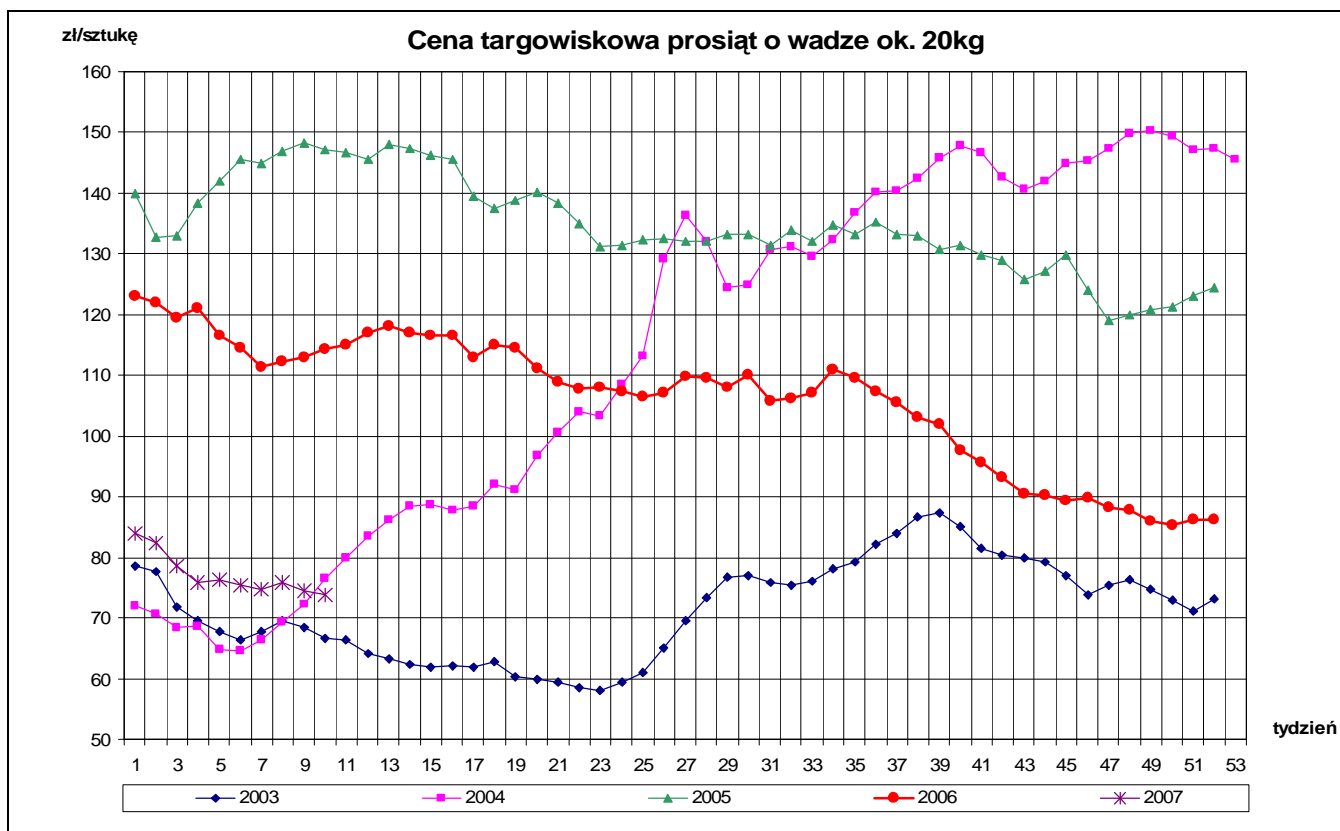

Graficzna prezentacja cen półtuszy wieprzowych 2007r. w porównaniu z 2006/2005/2004/2003r.

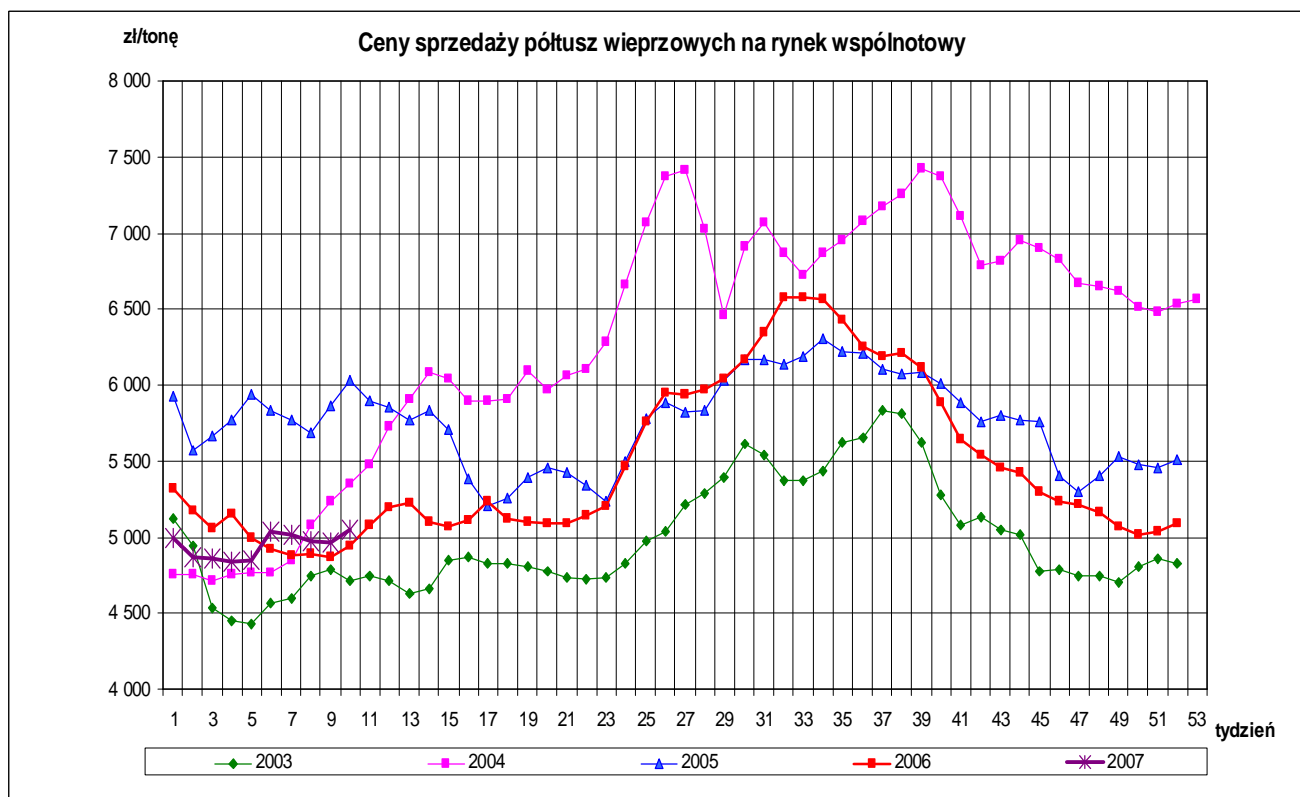

Wykorzystanie możliwe z dokładnym podaniem źródła

Graficzna prezentacja miesięcznych cen referencyjnych wieprzowiny w wybranych krajach członkowskich UE

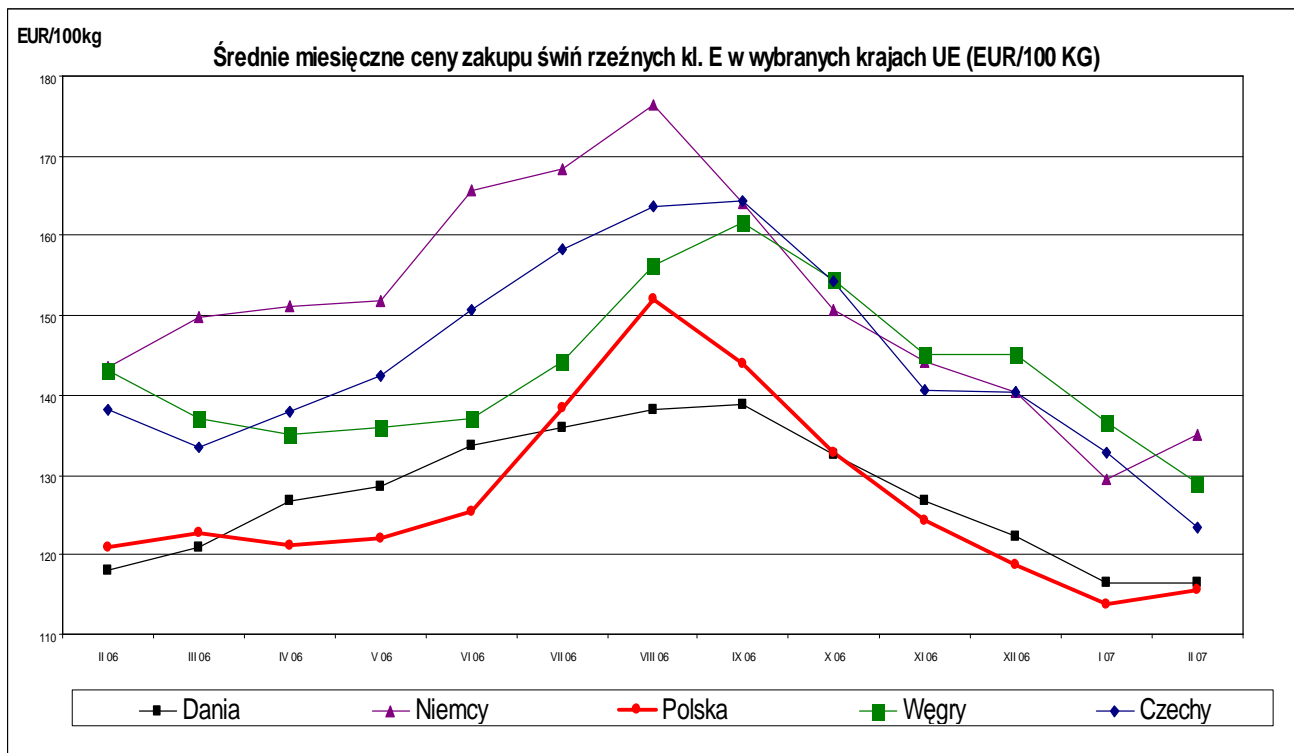

Graficzna prezentacja miesięcznych cen referencyjnych wieprzowiny w Polsce i UE

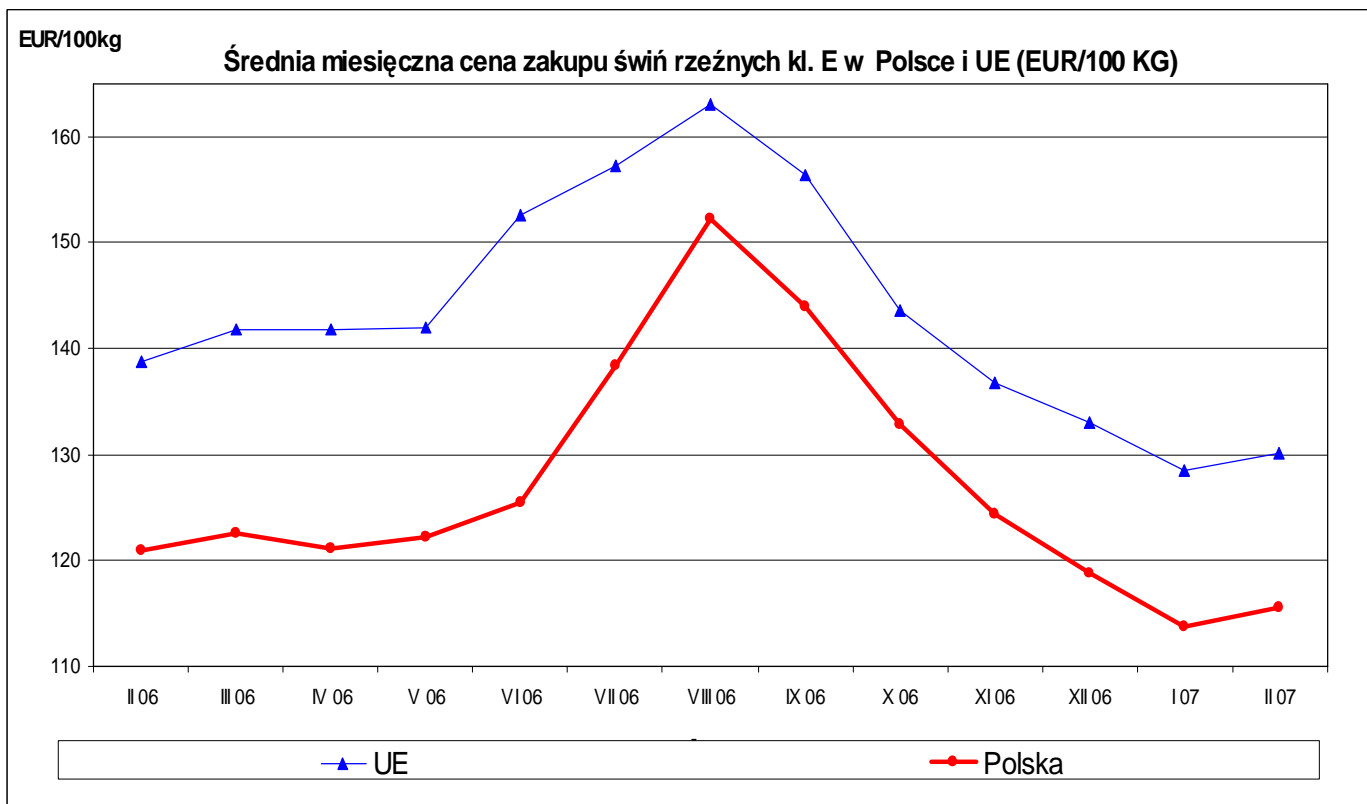

Wykorzystanie możliwe z dokładnym podaniem źródła

Graficzna prezentacja cen zakupu świń rzeźnych w 2007r. w porównaniu z 2006/2005/2004/2003r.

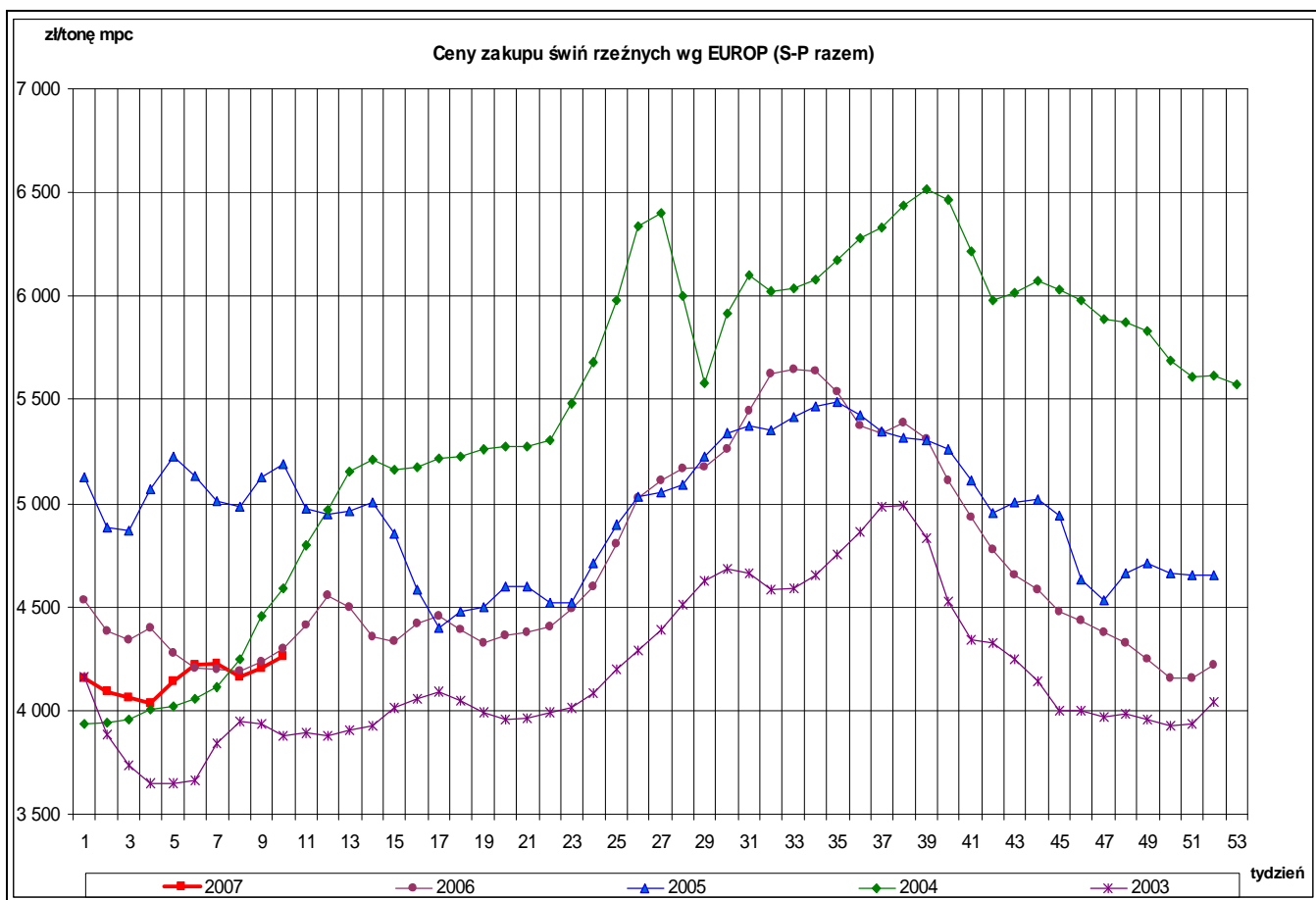

Graficzna prezentacja cen zakupu trzody chlewnej w Polsce na tle pozostałych krajów UE.

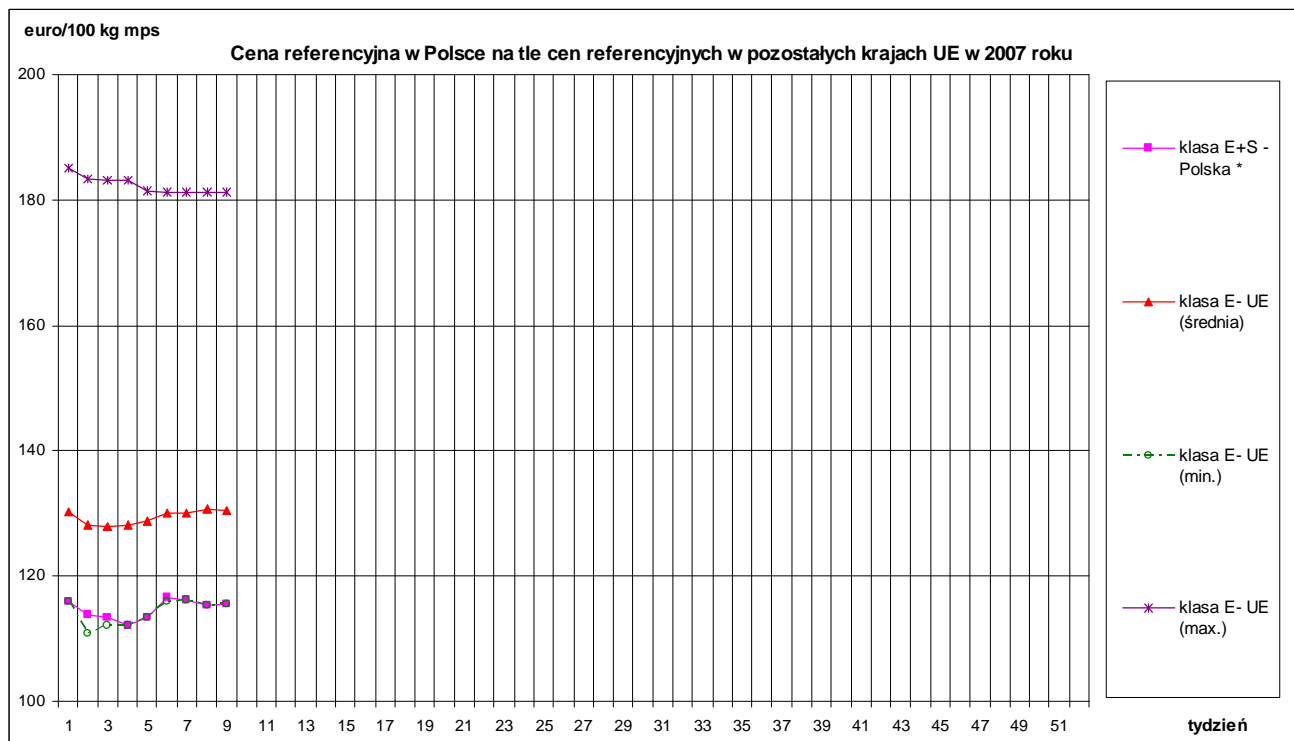

zł/tonę

Ceny sprzedaży schabu - rynek wspólnotowy

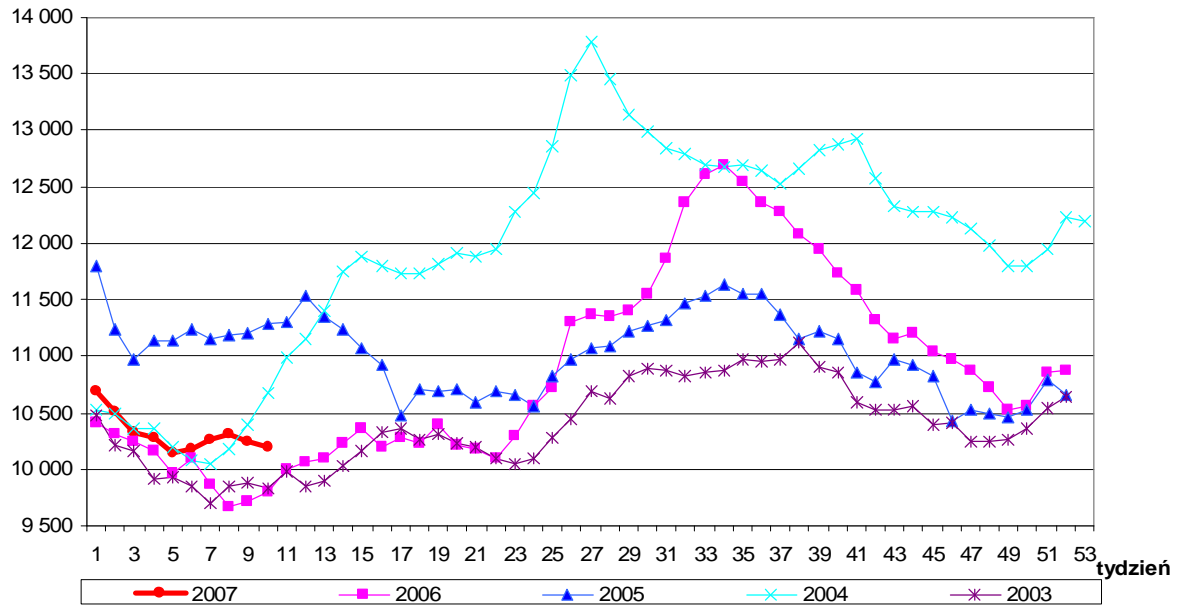

zł/tonę

Ceny sprzedaży szynki gotowanej - rynek wspólnotowy

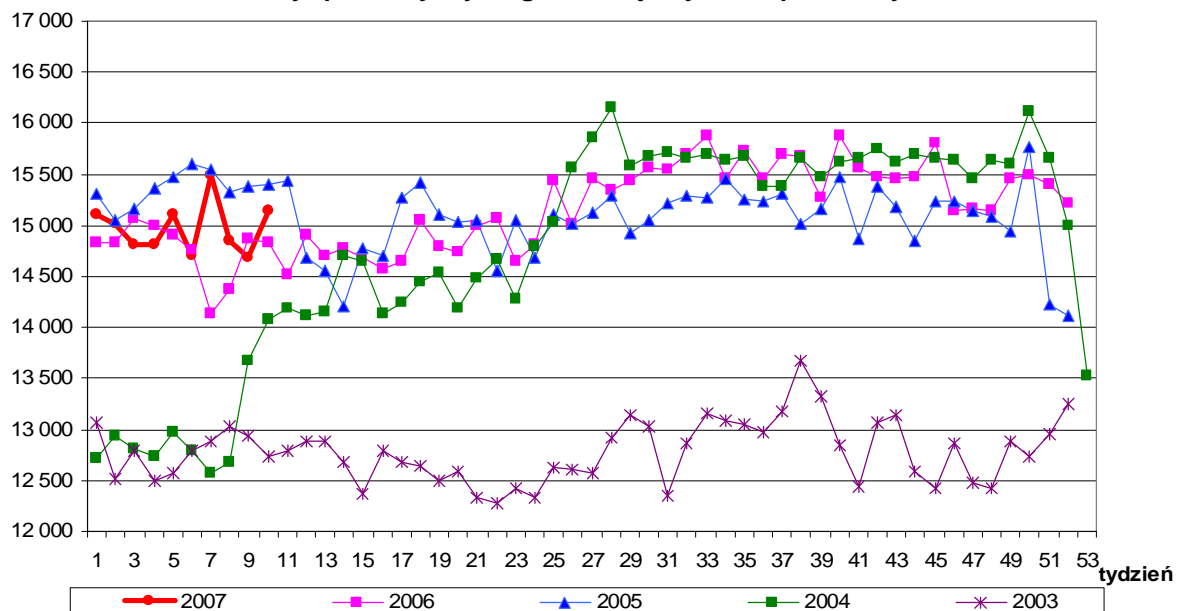

zł/tonę

Ceny sprzedaży kielbasy toruńskiej - rynek wspólnotowy

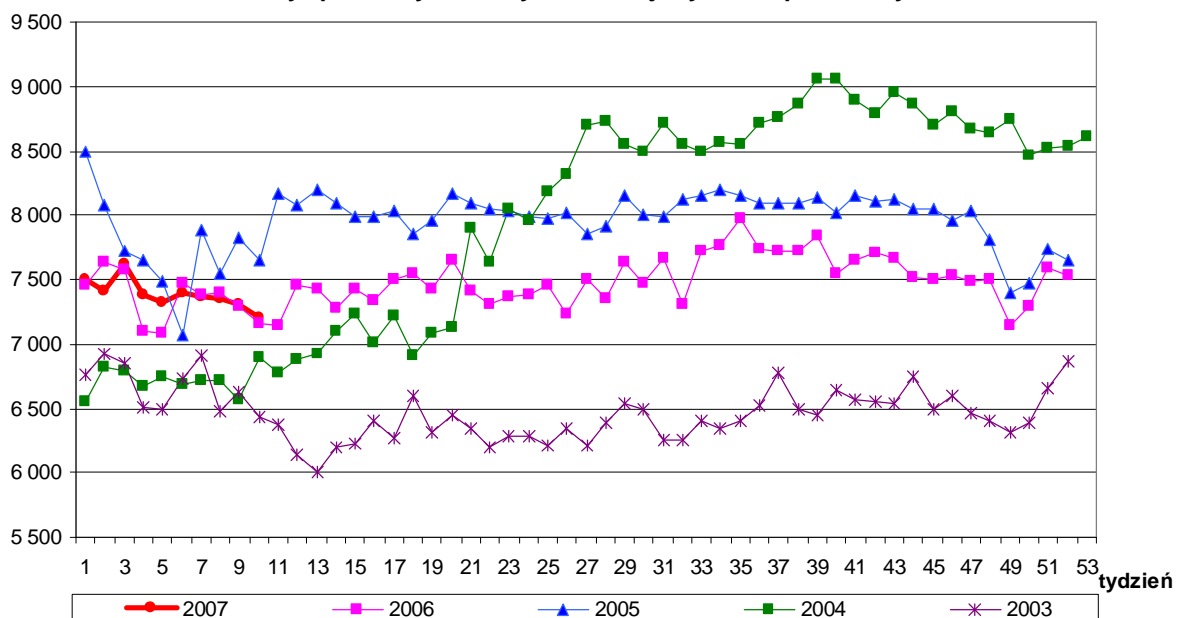

Wykorzystanie możliwe z dokładnym podaniem źródła

Rynkowe ceny trzody chlewnej w UE (€100 kg w wadze poubojowej schłodzonej).

	Ceny w Polsce w % cen w :										
	UE-25	Polska	Niemcy	Dania	Węgry	Czechy	UE-25	Niemcy	Dania	Węgry	Czechy
I2005	136,98	134,35	144,70	119,69	147,73	145,92	98,1	92,8	112,2	90,9	92,1
II	140,82	137,29	150,98	122,03	147,95	138,05	97,5	90,9	112,5	92,8	99,5
III	140,33	135,11	147,54	125,83	145,44	143,92	96,3	91,6	107,4	92,9	93,9
IV	131,36	123,98	136,21	121,87	133,38	135,49	94,4	91,0	101,7	92,9	91,5
V	132,57	118,30	143,40	116,20	128,17	130,40	89,2	82,5	101,8	92,3	90,7
VI	142,85	126,10	151,81	118,42	143,93	144,76	88,3	83,1	106,5	87,6	87,1
VII	143,15	135,13	147,54	123,49	148,71	149,02	94,4	91,6	109,4	90,9	90,7
VIII	145,53	142,78	152,35	124,10	148,92	150,41	98,1	93,7	115,1	95,9	94,9
IX	142,93	145,94	148,51	124,70	150,46	151,24	102,1	98,3	117,0	97,0	96,5
X	137,09	138,71	144,68	122,15	143,85	144,06	101,2	95,9	113,6	96,4	96,3
XI	136,22	129,17	146,40	123,73	143,28	144,44	94,8	88,2	104,4	90,2	89,4
XII	139,58	130,89	150,96	122,73	143,88	150,66	93,8	86,7	106,6	91,0	86,9
I2006	136,59	125,26	141,62	116,58	144,37	146,29	91,7	88,4	107,4	86,8	85,0
II	138,73	120,92	143,46	118,05	143,17	138,21	87,2	84,3	102,4	84,5	87,5
III	141,81	122,67	149,77	121,05	137,08	133,40	86,5	81,9	101,3	89,5	92,0
IV	141,80	121,19	151,22	126,73	135,14	137,93	85,5	80,1	95,6	89,7	87,9
V	141,96	122,16	151,73	128,47	135,95	142,32	86,1	80,5	95,1	89,9	85,8
VI	152,66	125,43	165,65	133,65	137,15	150,70	82,2	75,7	93,8	91,5	83,2
VII	157,30	138,36	168,41	135,99	144,29	158,28	88,0	82,2	101,7	95,9	87,4
VIII	162,97	152,15	176,53	138,15	156,21	163,60	93,4	86,2	110,1	97,4	93,0
IX	156,39	143,96	164,19	138,86	161,70	164,39	92,1	87,7	103,7	89,0	87,0
X	143,63	132,88	150,65	132,48	154,40	154,33	92,5	88,2	100,3	86,1	86,1
XI	136,86	124,31	144,25	126,78	145,06	140,54	90,8	86,2	98,1	85,7	88,5
XII	132,99	118,72	140,41	122,26	145,21	140,48	89,3	84,6	97,1	81,8	84,5
I2007	128,60	113,79	129,45	116,45	136,53	132,84	88,48	87,90	97,72	83,34	85,60
II	130,11	115,58	135,04	116,45	129,1	123,43	88,83	85,59	99,25	89,53	93,60
III											
IV											
V											
VI											

Źródło: Dane Komisji Europejskiej.

Średnie miesięczne ceny skupu żywca wieprzowego ogółem w wadze żywej (zł/kg) bez VAT w latach 2003-2007 wg Głównego Urzędu Statystycznego (GUS) oraz Zintegrowanego Systemu Rolniczej Informacji Rynkowej (ZSRIR)

Miesiące	GUS					ZSRIR
	2003r.	2004r.	2005r.	2006r.	2007r.	2007r.
I	2,91	3,04	3,86	3,41	3,16	3,19
II	3,01	3,25	3,95	3,24		3,28
III	3,03	3,80	3,95	3,39		
IV	3,12	3,97	3,60	3,34		
V	3,07	4,06	3,58	3,35		
VI	3,17	4,60	3,68	3,56		
VII	3,52	4,59	3,98	3,92		
VIII	3,55	4,65	4,19	4,27		
IX	3,73	4,95	4,13	4,12		
X	3,26	4,65	3,90	3,75		
XI	3,11	4,55	3,60	3,43		
XII	3,08	4,41	3,60	3,29		

4. Analizy cenowe

Zestawienie cen rynkowych zakupu tuczników ubitych w lutym i styczniu 2007 r.

SKUP								
Klasa półtuszy wieprzowych wg EUROP	CENA [zł/t]				Zmiana ceny [%]	%	Średnia masa tuszy [kg/szt.]	Struktura skupu [%]
	[MS]		[MPC]					
	05.02.2007 - 04.03.2007	01.01.2007 - 04.02.2007	05.02.2007 - 04.03.2007	01.01.2007 - 04.02.2007				
POLSKA								
klasa S	4629	4529	4538	4 440	2,21	61,4	84,4	5,1
klasa E	4499	4392	4410	4 306	2,42	57,1	84,9	37,3
klasa U	4263	4150	4179	4 069	2,71	52,7	86,0	37,1
klasa R	3992	3888	3914	3 812	2,68	47,9	88,0	15,4
klasa O	3657	3569	3586	3 499	2,48	43,0	90,8	4,2
klasa P	3507	3354	3438	3 288	4,58	38,0	92,1	1,0
S-P Razem	4290	4176	4206	4 094	2,74	53,5	86,1	100,0
REGION PÓLNOCNY								
klasa S	4660	4550	4568	4 461	2,42	61,3	81,7	7,2
klasa E	4537	4404	4448	4 318	3,01	57,2	82,1	40,1
klasa U	4322	4186	4237	4 104	3,24	52,8	83,2	33,7
klasa R	4068	3949	3988	3 872	3,01	47,8	85,7	13,6
klasa O	3866	3734	3790	3 661	3,53	42,9	89,0	4,2
klasa P	3767	3554	3694	3 484	6,02	38,3	92,9	1,2
S-P Razem	4367	4231	4282	4 148	3,23	53,9	83,4	100,0
REGION ŚRODKOWO-WSCHODNI								
klasa S	4 722	4 641	4 630	4 550	1,75	61,2	85,7	4,9
klasa E	4 595	4 533	4 504	4 444	1,37	57,2	85,9	38,2
klasa U	4 344	4 268	4 259	4 184	1,80	52,6	86,3	36,0
klasa R	4 034	3 959	3 955	3 882	1,88	47,9	87,5	15,9
klasa O	3 652	3 595	3 581	3 524	1,60	43,1	89,7	4,2
klasa P	3 423	3 394	3 356	3 327	0,87	38,0	92,5	0,7
S-P Razem	4 370	4 304	4 284	4 220	1,54	53,5	86,5	100,0
REGION POŁUDNIOWO WSCHODNI								
klasa S	4 654	4 574	4 562	4 484	1,75	61,5	84,8	5,5
klasa E	4 490	4 398	4 402	4 312	2,09	57,1	84,8	33,3
klasa U	4 217	4 126	4 134	4 045	2,19	52,6	85,8	36,3
klasa R	3 918	3 835	3 841	3 760	2,17	47,8	87,9	18,5
klasa O	3 456	3 393	3 388	3 326	1,85	43,0	90,6	5,5
klasa P	3 208	3 123	3 145	3 062	2,71	38,3	93,7	1,0
S-P Razem	4 219	4 142	4 136	4 060	1,86	53,0	86,1	100,0
REGION ZACHODNI								
klasa S	4 520	4 396	4 432	4 310	2,82	61,7	86,4	3,7
klasa E	4 432	4 304	4 346	4 220	2,98	57,1	86,3	37,2
klasa U	4 220	4 087	4 137	4 007	3,26	52,7	87,2	39,9
klasa R	3 976	3 853	3 898	3 777	3,20	48,0	89,6	14,6
klasa O	3 670	3 560	3 598	3 490	3,10	43,1	92,6	3,7
klasa P	3 509	3 277	3 440	3 213	7,06	37,7	90,5	0,9
S-P Razem	4 244	4 097	4 161	4 017	3,59	53,5	87,4	100,0

Średnie ceny netto skupu świń rzeźnych za wagę żywą

CENA [zł/kg]		
MAKROREGIONY	05.02.2007 - 04.03.2007	01.01.2007 - 04.02.2007
POLSKA	3,28	3,19
REGION PÓLNOCNY	3,34	3,24
REGION ŚRODKOWO-WSCHODNI	3,34	3,29
REGION POŁUDNIOWO WSCHODNI	3,23	3,17
REGION ZACHODNI	3,25	3,13

Wykorzystanie możliwe z dokładnym podaniem źródła

Zbiornicze zestawienie dotyczĄce zmian w zakupie tuczników w lutym i styczniu 2007 r.

SKUP - ZMIANY MIESIĘCZNE						
Klasa półtuszy wieprzowyc wg EUROP	Cena skupu wg wagi żywej [zł/kg]		Cena skupu	Poziom skupu	Średnia masa tuszy	Struktura skupu
	05.02.2007 - 04.03.2007	01.01.2007 - 04.02.2007	[%]	[%]	[%]	[pkt. %]
POLSKA						
klasa S	3,44	3,36	2,21	-16,07	-0,24	-0,17
klasa E	3,34	3,26	2,42	-10,74	0,00	0,99
klasa U	3,19	3,11	2,71	-12,04	-0,12	0,51
klasa R	3,01	2,93	2,68	-18,43	-0,11	-0,98
klasa O	2,78	2,71	2,48	-19,67	0,11	-0,35
klasa P	2,69	2,57	4,58	-14,20	-0,97	0,00
S-P Razem				-13,24	-0,12	-
REGION PÓLNOCY						
klasa S	3,46	3,38	2,42	-6,13	-1,09	0,67
klasa E	3,37	3,27	3,01	-14,03	-0,73	0,26
klasa U	3,23	3,13	3,24	-14,60	-0,48	-0,10
klasa R	3,07	2,98	3,01	-16,41	0,00	-0,41
klasa O	2,94	2,84	3,53	-18,58	0,11	-0,25
klasa P	2,89	2,72	6,02	-25,37	-0,32	-0,17
S-P Razem				-14,44	-0,48	-
REGION ŚRODKOWO-WSCHODNI						
klasa S	3,51	3,45	1,75	-22,79	-0,81	-0,35
klasa E	3,41	3,37	1,37	-15,52	0,12	0,42
klasa U	3,25	3,19	1,80	-17,72	0,12	-0,51
klasa R	3,04	2,99	1,88	-16,70	-0,34	0,05
klasa O	2,78	2,73	1,60	-9,89	1,24	0,27
klasa P	2,62	2,60	0,87	2,71	1,98	0,12
S-P Razem				-16,55	0,12	-
REGION POŁUDNIOWO WSCHODNI						
klasa S	3,46	3,40	1,75	-23,04	0,71	-0,94
klasa E	3,33	3,27	2,09	-11,56	0,36	-0,50
klasa U	3,16	3,09	2,19	-8,64	0,12	0,71
klasa R	2,95	2,89	2,17	-8,47	0,69	0,29
klasa O	2,63	2,58	1,85	-5,02	0,33	0,30
klasa P	2,46	2,39	2,71	4,02	0,21	0,14
S-P Razem				-10,18	0,35	-
REGION ZACHODNI						
klasa S	3,36	3,27	2,82	-15,35	1,05	-0,18
klasa E	3,29	3,20	2,98	-5,62	0,35	2,48
klasa U	3,16	3,06	3,26	-9,53	-0,23	1,24
klasa R	3,00	2,91	3,20	-24,98	-0,11	-2,47
klasa O	2,79	2,71	3,10	-31,63	-0,22	-1,03
klasa P	2,69	2,51	7,06	-18,09	-3,10	-0,04
S-P Razem				-12,31	-0,23	-

5. Pogłowie trzody chlewnej w końcu listopada 2006 roku

Źródło: GUS

W końcu **listopada 2006 r.** pogłowie trzody chlewnej liczyło **18812,2** tys. sztuk.

Wyniki badania wykazały w porównaniu z analogicznym okresem ubiegłego roku jeszcze niewielki wzrost liczebności stada trzody chlewnej ogółem o 0,5%, w tym:

- pogłowie warchlaków zwiększyło się o 7,6%,
- populacja tuczników wzrosła o 5,1%.

W stosunku do listopada 2005 r. w strukturze pogłowia trzody chlewnej ogółem:

- zmniejszył się udział prosiąt oraz trzody chlewnej o wadze 50 kg i więcej z przeznaczeniem na chów,
- zwiększył się udział warchlaków i trzody chlewnej o wadze 50 kg i więcej z przeznaczeniem na ubój.

Tabl. 1 Pogłowie trzody chlewnej w końcu listopada.

Wyszczególnienie a – 2004 b – 2005 c – 2006		Ogółem	Sektor		Struktura pogłowia ogółem	Dynamika	
			prywatny	publiczny		listopad ub.r.=100	lipiec ¹ =100
		w tysiącach sztuk			w odsetkach		
Trzoda chlewna ogółem	a	17395,6	17273,5	122,1	100,0	94,3	102,4
	b	18711,3	18592,2	119,1	100,0	107,6	103,3
	c	18812,2	18692,5	119,7	100,0	100,5	99,6
Lochy na chów	a	1648,5	1634,3	14,2	9,5	96,7	99,4
	b	1808,1	1793,6	14,5	9,7	109,7	99,7
	c	1806,3	1791,9	14,4	9,6	99,9	97,3
Trzoda chlewna pozostała	a	15747,1	15639,2	107,9	90,5	94,1	102,7
	b	16903,2	16798,6	104,6	90,3	107,3	103,7
	c	17005,9	16900,6	105,3	90,4	100,6	99,9

TABL. 2. POGŁOWIE TRZODY CHLEWNEJ W 2006 R.

Stan w końcu listopada

Wyszczególnienie	Ogółem	Sektor prywatny			Sektor publiczny
		razem	w tym:		
			gospodarstwa indywidualne	spółdzielnie produkcji rolniczej	
w tysiącach sztuk					
Trzoda chlewna.....	18812,2	18692,5	16631,8	397,0	119,7
prosięta o wadze do 20 kg.....	5699,7	5666,5	5120,5	122,7	33,2
warchlaki o wadze od 20 kg do 50 kg.....	4922,6	4889,5	4161,9	105,4	33,1
trzoda chlewna na ubój o wadze 50 kg i więcej.....	6340,4	6303,8	5712,7	126,2	36,6
trzoda chlewna na chów o wadze 50 kg i więcej.....	1849,5	1832,7	1636,7	42,7	16,8
w tym lochy	1806,3	1791,9	1599,1	41,5	14,4
lochy prośne.....	1164,0	1155,7	1019,5	27,7	8,3
lochy pozostałe.....	642,3	636,2	579,6	13,8	6,1

6. Handel zagraniczny wieprzowiną

6.1. Polski handel zagraniczny trzodą żywą i mięsem wieprzowym

Handel zagraniczny towarami z rynku wieprzowiny w okresie I-XII 2006 roku - dane wstępne

UWAGA: Dane są w trakcie weryfikacji - mogą być obciążone istotnymi błędami.

TONY				
HANDEL ZAGRANICZNY		I-XII 2006 Rok	I-XII 2005 Rok	
EKSPORT		OGÓLEM	OGÓLEM	Roczna zmiana obrotów [%]
TRZODA ŻYWA - (kod CN 0103)		53 519	26 137	105
z tego, handel z UE-25		30 006	7 113	322
MIĘSO WIEPRZOWE - (kod CN 0203)		226 067	161 424	40
z tego, handel z UE-25		144 110	86 670	66
KIELBASY - (kod CN 1601)		23 083	16 855	37
z tego, handel z UE-25		19 444	13 809	41
PRZETWORY - (kod CN 1602)		50 106	37 696	33
z tego, handel z UE-25		35 296	23 036	53
IMPORT		OGÓLEM	OGÓLEM	Roczna zmiana obrotów [%]
TRZODA ŻYWA - (kod CN 0103)		7 519	24 254	-69
z tego, handel z UE-25		7 485	24 254	-69
MIĘSO WIEPRZOWE - (kod CN 0203)		161 944	172 552	-6
z tego, handel z UE-25		160 316	172 376	-7
KIELBASY - (kod CN 1601)		2 185	2 240	-2
z tego, handel z UE-25		2 149	2 239	-4
PRZETWORY - (kod CN 1602)		4 196	1 983	112
z tego, handel z UE-25		3 152	1 853	70

	EKSPORT	IMPORT
Udział% UE-25 w ogółem trzody chlewnej	56,1	99,5
Udział% UE-25 w ogółem mięsa wieprzowego	63,7	99,0

Zródło danych: *Ministerstwo Finansów.*

SALDO w tonach		
TONY	I-XII 2006 Rok	I-XII 2005 Rok
TRZODA ŻYWA - (kod CN 0103)	45 999	1 883
z tego, handel z UE-25	22 521	-17 141
MIĘSO WIEPRZOWE - (kod CN 0203)	64 123	-11 128
z tego, handel z UE-25	-16 206	-85 706
KIELBASY - (kod CN 1601)	20 898	14 615
z tego, handel z UE-25	17 295	11 570
PRZETWORY - (kod CN 1602)	45 910	35 713
z tego, handel z UE-25	32 144	21 184

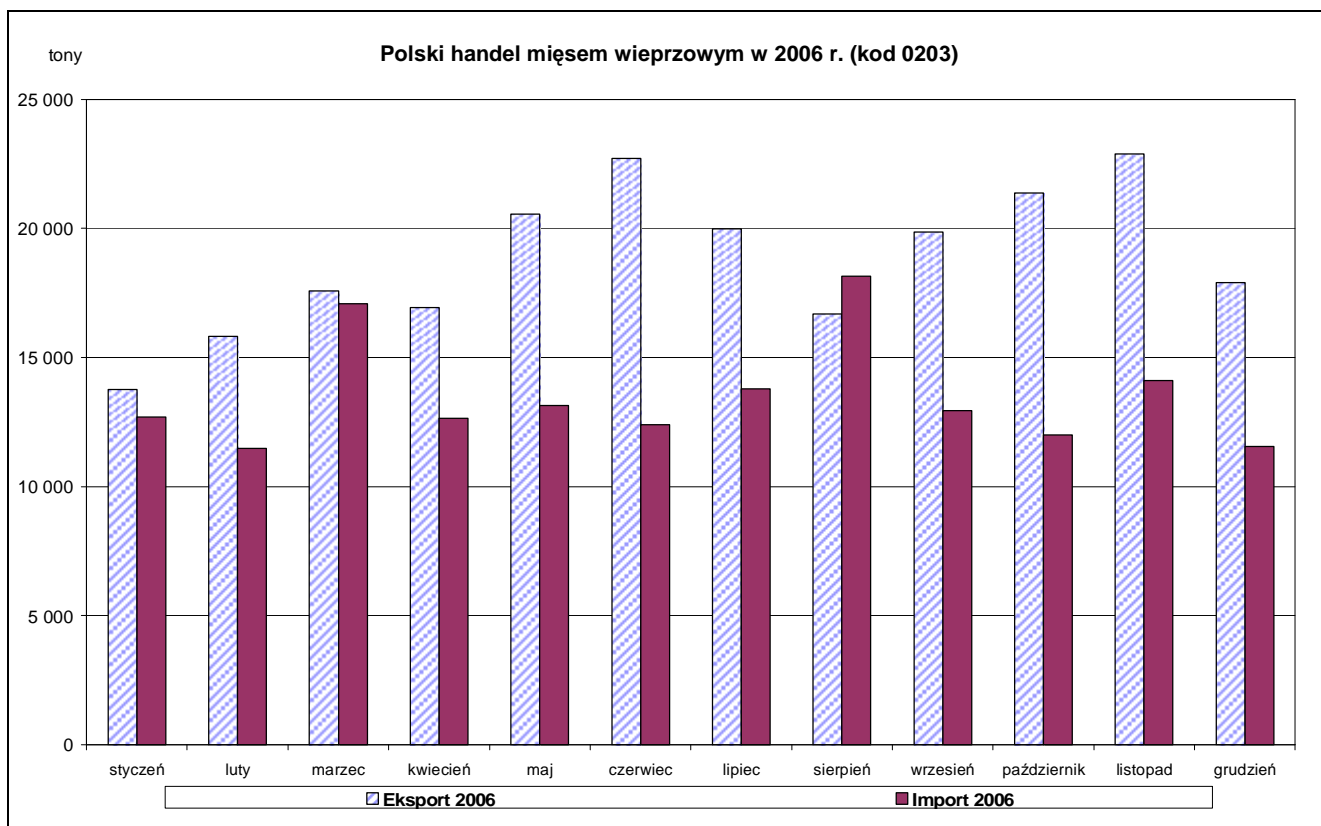

Wykorzystanie możliwe z dokładnym podaniem źródła

IMPORT I EKSPORT WYBRANYCH TOWARÓW Z RYNKU WIEPRZOWINY W OKRESIE I-XII 2006 - dane wstępne
UWAGA: Dane są w trakcie weryfikacji - mogą być obciążone istotnymi błędami.

 Dane dot. **importu** mięsa wieprzowego (kod CN 0203)

Nazwa_Kraju_Pochodzenia	Tony
Dania	73 925
Niemcy	39 117
Niderlandy	22 753
Belgia	7 018
Wielka Brytania	4 473
Francja	2 892
Węgry	2 707
Hiszpania	2 683
Cypr	1 059
Irlandia	1 056
Republika Czeska	839
Austria	546
Słowacja	489
Kenia	415
Ekwador	372
Włochy	330
Kraje i terytoria niewyszczególnione w ramach handlu z krajami trzecimi	317
Wyspy Cooka	273
Stany Zjednoczone Ameryki	216
Szwecja	152
Litwa	86
Portugalia	80
Estonia	65
Grecja	46
Nikaragua	33
Kanada	2
Norwegia	0
Suma końcowa	161 944

Dane dot. importu trzody żywej - (kod CN 0103)

Nazwa_Kraju_Pochodzenia	Tony
Niemcy	2 212
Niderlandy	2 095
Dania	2 078
Litwa	930
Łotwa	70
Francja	48
Słowacja	40
Rosja	17
Kanada	17
Republika Czeska	12
Suma końcowa	7 519

Dane dot. eksportu trzody żywej - (kod CN 0103)

Nazwa_Kraju_Pochodzenia	Tony
Węgry	22 773
Rosja	22 513
Litwa	5 157
Łotwa	1 341
Moldowa	365
Włochy	348
Ukraina	282
Kazachstan	120
Francja	114
Słowacja	111
Chorwacja	76
Grecja	64
Białoruś	61
Niemcy	57
Albania	35
Rumunia	27
Hiszpania	23
Bulgaria	18
Słowenia	18
Serbia	15
Niderlandy	1
Suma końcowa	53 519

 Dane dot. **eksportu** mięsa wieprzowego (kod CN 0203)

Nazwa_Kraju_Pochodzenia	Tony
Białoruś	35 727
Republika Czeska	24 952
Niemcy	19 664
Litwa	18 863
Rumunia	18 060
Słowacja	16 055
Łotwa	14 332
Republika Korei	12 952
Dania	8 302
Węgry	6 779
Belgia	6 134
Niderlandy	5 993
Hiszpania	4 693
Francja	4 321
Włochy	3 996
Wielka Brytania	3 807
Moldowa	2 392
Estonia	1 954
Kazachstan	1 750
Bulgaria	1 569
Hongkong	1 545
Rosja	1 510
Ukraina	1 284
Koreańska Republika Ludowa	1 163
Austria	981
Grecja	788
Szwecja	739
Chorwacja	730
Wybrzeże Kości Słoniowej	672
Portugalia	573
Japonia	566
Ghana	558
Macedonia	514
Słowenia	344
Irlandia	272
Chiny	247
Luksemburg	240
Stany Zjednoczone Ameryki	210
Cypr	143
Zapasy i zaopatrzenie w ramach handlu	113
Gruzja	112
Finlandia	105
Uzbekistan	75
Albania	60
Antyle Niderlandzkie	49
Aruba	48
Zapasy i zaopatrzenie w ramach handlu	44
Malta	38
Gabon	25
Gwinea Równikowa	24
Norwegia	1
Antarktyda	1
Wyspy Owcze	1
Suma końcowa	226 067

6.2. Dopłaty eksportowe UE do wieprzowiny

Dopłaty eksportowe krajów Unii Europejskiej do wieprzowiny*

w euro/100 kg		
mięso świeże, chłodzone lub mrożone	kod CN	do wszystkich krajów
póltusze	0203 11 10 9000	0,00
szynki	0203 12 11 9100	0,00
łopatki	0203 12 19 9100	0,00
boczek	0203 19 15 9100	0,00
boczek b/k	0203 19 55 9310	0,00
inne elementy b/k	0203 29 55 9110	0,00
mięso i podroby, solone, suszone lub wędzone	kod CN	do wszystkich krajów**
szynki z/k susz./wędz.	0210 11 31 9110	54,20
szynki z/k susz./wędz.	0210 11 31 9910	54,20
pozost. wiep. b/k susz./wędz.	0210 19 81 9100	54,20
pozost. wiep. b/k susz./wędz.	0210 19 81 9300	54,20
przetwory mięsne	kod CN	do wszystkich krajów**
kielbasy suche lub do okładania, niegotow.	1601 00 91 91 20	19,50
kielbasy pozostałe	1601 00 99 91 10	15,20
szynki, polędwice	1602 41 10 91 10	29,00
szynki, polędwice - waga poniżej 1 kg	1602 41 10 91 30	17,10
łopatki	1602 42 10 91 10	22,80
łopatki - waga poniżej 1 kg	1602 42 10 91 30	17,10
inne elementy	1602 49 19 91 30	17,10

*) poziom subsydiów obowiązujący od 13 września 2006 roku, wg rozporządzenia nr 1344/2006 **) do wszystkich kierunków z wyjątkiem Rumunii i Bułgarii

Tygodniowe ceny referencyjne wieprzowiny w krajach członkowskich UE.

	2006-12-11	2006-12-18	2006-12-25	2007-01-01	2007-01-08	2007-01-15	2007-01-22	2007-01-29	2007-02-05	2007-02-12	2007-02-19	2007-02-26	
	2006-12-17	2006-12-24	2006-12-31	2007-01-07	2007-01-14	2007-01-21	2007-01-28	2007-02-04	2007-02-11	2007-02-18	2007-02-25	2007-03-04	
EUR / 100 Kg	131,00	131,60	125,80	123,70	117,90	117,40	121,70	124,70	126,50	126,20	126,30	127,30	EUR / 100 Kg
BGN/ 100 Kg	0,00	0,00	0,00	370,00	361,00	350,00	350,00	350,00	350,00	350,00	350,00	347,00	BGN/ 100 Kg
EUR / 100 Kg	0,00	0,00	0,00	189,18	184,58	178,95	178,95	178,95	178,95	178,95	178,95	177,42	EUR / 100 Kg
CZK/ 100kg	3910,00	3949,00	3930,00	3861,00	3795,00	3636,00	3545,00	3529,00	3494,00	3476,00	3467,00	3457,00	CZK/ 100kg
EUR / 100 Kg	140,36	143,01	142,67	140,16	137,00	130,83	126,64	125,20	123,97	122,99	122,83	122,20	EUR / 100 Kg
DKK / 100 Kg	919,00	899,00	868,00	868,00	868,00	868,00	868,00	868,00	868,00	868,00	868,00	868,00	DKK / 100 Kg
EUR / 100 Kg	123,28	120,61	116,43	116,44	116,46	116,46	116,45	116,44	116,46	116,45	116,42	116,48	EUR / 100 Kg
EUR / 100 Kg	142,84	140,53	134,04	130,34	126,10	128,33	131,39	133,26	135,10	135,41	135,43	135,49	EUR / 100 Kg
EEK / 100 Kg	2194,09	2219,23	2225,17	2153,11	2159,17	2187,19	2193,83	2199,72	2163,46	2163,65	2143,73	2142,09	EEK/ 100kg
EUR / 100 Kg	140,23	141,83	142,21	137,61	138,00	139,79	140,21	140,59	138,27	138,28	137,01	136,90	EUR / 100 Kg
EUR / 100 Kg	168,81	168,81	167,89	166,86	165,01	161,66	159,99	157,95	155,72	155,54	148,41	146,44	EUR / 100 Kg
EUR / 100 Kg	132,41	128,43	126,17	125,41	126,13	124,91	125,02	128,19	132,52	136,05	139,70	141,24	EUR / 100 Kg
EUR / 100 Kg	121,00	120,00	118,00	117,00	116,00	116,00	116,00	116,00	116,00	117,00	121,00	122,00	EUR / 100 Kg
EUR / 100 Kg	141,60	139,95	139,76	137,44	134,58	134,19	133,04	133,35	132,80	132,64	133,13	133,31	EUR / 100 Kg
EUR / 100 Kg	149,88	148,78	148,29	150,07	155,82	157,93	152,00	147,85	144,07	141,58	138,90	131,07	EUR / 100 Kg
CYP / 100 Kg	107,00	107,00	107,00	107,00	106,00	106,00	106,00	105,00	105,00	105,00	105,00	105,00	CYP/ 100kg
EUR / 100 Kg	185,09	185,09	185,07	185,04	183,27	183,26	183,26	181,40	181,32	181,31	181,27	181,22	EUR / 100 Kg
LVL / 100 Kg	95,72	98,22	100,00	95,24	99,02	97,73	96,97	97,61	99,38	102,09	100,80	98,76	LVL/ 100kg
EUR / 100 Kg	137,23	140,83	143,41	136,49	141,89	140,10	139,05	140,15	142,70	146,53	142,98	139,79	EUR / 100 Kg
LTL / 100 Kg	469,10	461,91	472,95	467,56	452,62	452,86	444,97	472,28	436,85	460,46	465,57	462,88	LTL/ 100kg
EUR / 100 Kg	135,86	133,78	136,98	135,41	131,09	131,16	128,87	136,78	126,52	133,36	134,84	134,06	EUR / 100 Kg
EUR / 100 Kg	144,60	144,10	138,00	133,70	126,20	128,10	132,30	134,40	136,20	136,60	135,50	135,60	EUR / 100 Kg
HUF / 100 Kg	36865,00	36689,00	36360,90	35823,40	35268,30	34008,00	34101,80	32857,10	32688,30	32697,70	32742,50	32766,40	HUF/ 100kg
EUR / 100 Kg	144,98	145,28	144,16	141,98	138,84	134,60	134,27	128,19	128,89	129,15	129,88	128,88	EUR / 100 Kg
MTL / 100 Kg	69,00	69,00	69,00	69,00	66,25	66,25	66,25	66,25	66,25	69,80	69,80	69,80	MTL/ 100kg
EUR / 100 Kg	160,73	160,73	160,73	160,73	154,32	154,32	154,32	154,32	154,32	162,59	162,59	162,59	EUR / 100 Kg
EUR / 100 Kg	127,45	127,46	119,70	119,73	110,92	112,05	115,73	116,78	119,53	119,65	119,56	119,52	EUR / 100 Kg
EUR / 100 Kg	139,08	139,22	132,49	132,31	122,66	123,79	128,93	130,03	133,51	133,18	133,13	133,31	EUR / 100 Kg
PLN / 100 Kg	449,16	447,07	450,21	445,71	441,28	439,00	435,74	444,03	452,26	453,77	448,59	450,98	PLN/ 100kg
EUR / 100 Kg	118,02	117,45	117,62	115,92	113,87	113,39	112,18	113,34	116,53	116,16	115,35	115,51	EUR / 100 Kg
EUR / 100 Kg	143,00	142,00	138,00	137,00	137,00	137,00	136,00	137,00	140,00	144,00	146,00	147,00	EUR / 100 Kg
RON / 100 Kg	627,00	625,00	593,00	599,00	585,00	566,00	548,00	541,00	532,00	500,00	494,00	492,00	EUR / 100 Kg
EUR / 100 Kg	182,88	184,27	175,98	177,24	172,10	166,94	161,49	159,14	157,52	147,77	146,23	145,21	EUR / 100 Kg
SIT / 100 Kg	34965,00	34540,20	34437,70	0,00	0,00	0,00	0,00	0,00	0,00	0,00	0,00	0,00	SIT/ 100kg
EUR / 100 Kg	145,89	144,12	143,70	143,36	138,53	133,05	128,28	127,85	128,43	128,87	130,43	129,38	EUR / 100 Kg
SKK / 100 Kg	5120,57	5122,07	5136,38	5101,11	5078,27	4958,70	4706,82	4563,00	4380,69	4361,68	4344,98	4380,59	SKK/ 100kg
EUR / 100 Kg	146,33	147,79	149,24	148,27	147,05	142,60	134,78	130,08	126,46	126,70	126,66	127,32	EUR / 100 Kg
EUR / 100 Kg	136,08	134,71	136,49	136,45	135,74	136,30	135,90	136,65	136,72	136,88	136,60	136,57	EUR / 100 Kg
SEK / 100 Kg	1242,00	1309,00	1304,00	1270,00	1272,00	1273,00	1278,00	1278,00	1279,00	1279,00	1282,00	1282,00	SEK / 100 Kg
EUR / 100 Kg	137,13	145,23	144,62	140,36	139,75	139,95	140,59	141,10	140,53	139,31	138,06	138,12	EUR / 100 Kg
GBP / 100 Kg	105,23	105,32	105,02	104,50	104,27	103,36	102,54	101,97	101,87	101,54	101,34	101,15	GBP / 100 Kg
EUR / 100 Kg	156,31	156,94	156,43	155,16	156,06	157,09	156,00	154,30	153,78	151,56	150,79	150,19	EUR / 100 Kg
EUR / 100 Kg	133,59	132,22	129,12	130,20	128,11	127,96	128,07	128,71	130,02	130,15	130,75	130,58	EUR / 100 Kg

Wykorzystanie możliwe z dokładnym podaniem źródła

Średnie ceny rynkowe trzody chlewnej w państwach członkowskich UE w lutym 2007 r.

€/100 kg MPS

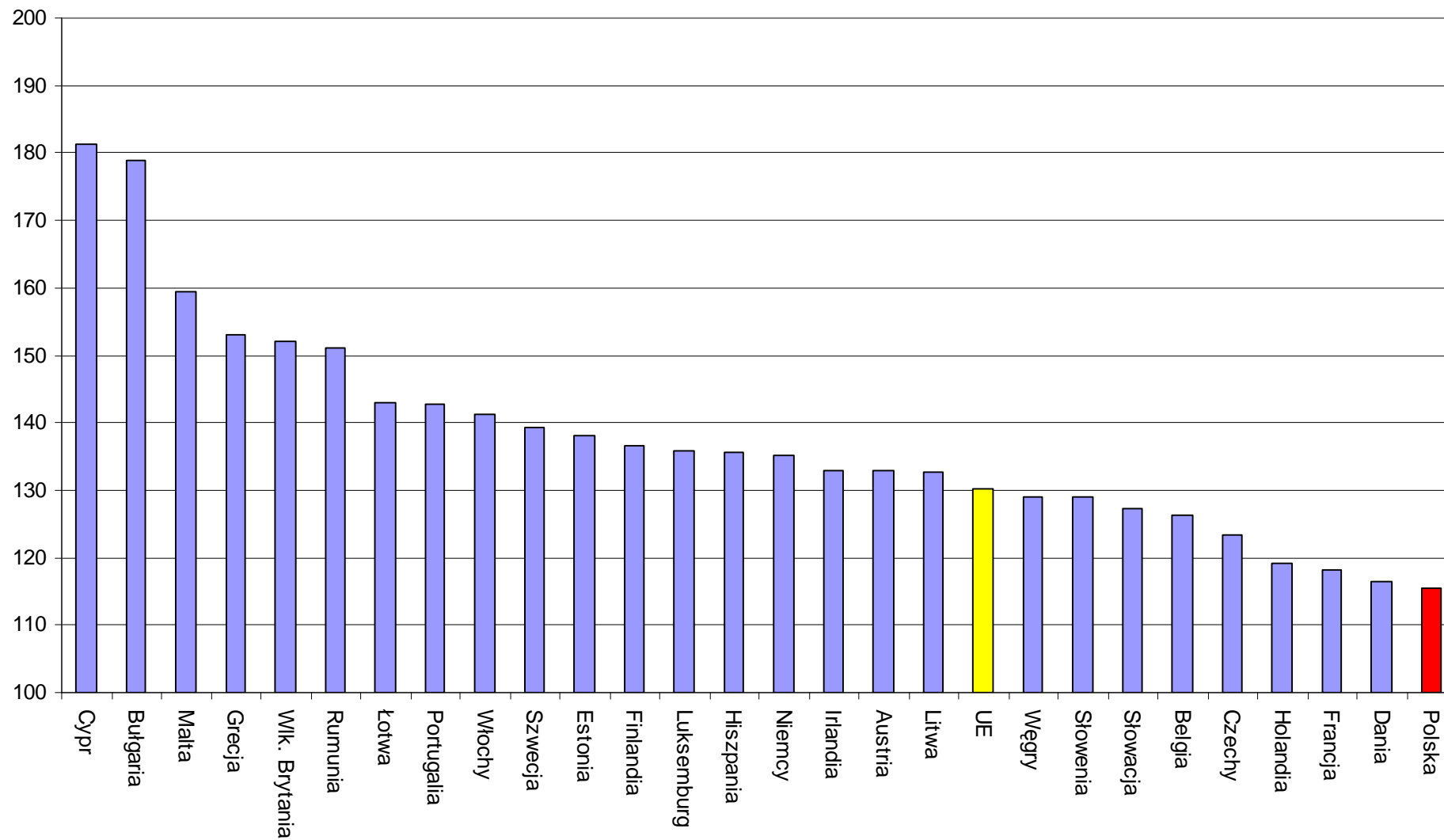

Wykorzystanie możliwe z dokładnym podaniem źródła

Miesięczne ceny referencyjne wieprzowiny w krajach członkowskich UE. Źródło: Komisja Europejska

		2006	2006	2006	2006	2006	2006	2006	2006	2006	2006	2006	2007	2007	Zmiana %
		Luty	Marzec	Kwiecień	Maj	Czerwiec	Lipiec	Sierpień	Wrzesień	Październik	Listopad	Grudzień	Styczeń	Luty	II 07/II 06
Belgia	EUR / 100 Kg	130,45	136,22	139,16	139,05	153,30	151,20	159,54	151,04	140,48	133,19	130,86	120,61	126,20	-3,3%
Bulgaria	BGN/ 100 Kg												357,00	349,68	
	EUR / 100 Kg												182,53	178,79	
Czechy	CZK/ 100kg	3 925,21	3 819,38	3 934,70	4 024,90	4 274,43	4 503,29	4 613,00	4 663,76	4 365,54	3 943,40	3 901,32	3 691,80	3 483,78	-11,2%
	EUR / 100 Kg	138,21	133,40	137,93	142,32	150,70	158,28	163,60	164,39	154,33	140,54	140,48	132,84	123,43	-10,7%
Dania	DKK / 100 Kg	881,06	903,22	945,60	957,97	996,53	1 014,45	1 030,70	1 035,90	987,74	945,30	911,45	868,00	868,00	-1,5%
	EUR / 100 Kg	118,05	121,05	126,73	128,47	133,65	135,99	138,15	138,86	132,48	126,78	122,26	116,45	116,45	-1,4%
Niemcy	EUR / 100 Kg	143,46	149,77	151,22	151,73	165,65	168,41	176,53	164,19	150,65	144,25	140,41	129,45	135,04	-5,9%
Estonia	EEK / 100 Kg	2 096,55	2 103,38	2 137,87	2 148,75	2 170,11	2 236,72	2 215,36	2 293,57	2 283,99	2 231,61	2 210,81	2 175,87	2 161,46	3,1%
	EUR / 100 Kg	133,99	134,43	136,63	137,33	138,70	142,95	141,59	146,59	145,97	142,63	141,30	139,06	138,14	3,1%
Grecja	EUR / 100 Kg	196,55	196,44	195,57	194,89	190,65	190,28	189,20	188,95	182,89	171,39	168,16	162,85	153,17	-22,1%
Hiszpania	EUR / 100 Kg	153,14	155,21	155,07	158,84	172,14	176,20	175,59	161,57	137,31	130,43	130,54	125,64	135,51	-11,5%
Francja	EUR / 100 Kg	134,68	143,74	137,30	133,06	149,33	156,52	159,48	153,57	140,61	134,57	122,32	116,23	118,14	-12,3%
Irlandia	EUR / 100 Kg	129,88	131,91	135,19	136,46	141,83	145,19	146,40	148,96	149,63	144,30	140,89	134,67	132,98	2,4%
Włochy	EUR / 100 Kg	162,14	155,75	152,05	140,69	157,33	160,64	170,01	172,55	163,64	158,52	151,42	153,36	141,30	-12,8%
Cypr	CYP / 100 Kg	107,00	107,00	107,00	107,19	114,20	114,90	113,61	114,00	114,00	111,43	107,00	106,13	105,00	-1,9%
	EUR / 100 Kg	186,30	186,01	185,72	186,37	198,60	199,83	197,31	197,76	197,67	192,91	185,09	183,48	181,30	-2,7%
Łotwa	LVL / 100 Kg	105,96	107,05	106,30	105,68	105,52	107,21	113,64	114,67	112,44	104,81	97,90	97,28	100,09	-5,5%
	EUR / 100 Kg	152,23	153,80	152,72	151,83	151,60	154,03	163,28	164,75	161,53	150,39	140,33	139,46	143,05	-6,0%
Litwa	LTL / 100 Kg	483,39	468,59	478,53	479,13	517,84	541,49	546,67	541,76	457,43	463,48	467,22	456,22	457,78	-5,3%
	EUR / 100 Kg	140,00	135,71	138,59	138,77	149,98	156,83	158,33	156,90	132,48	134,23	135,32	132,13	132,58	-5,3%
Luksemburg	EUR / 100 Kg	144,33	150,39	152,43	152,29	165,37	167,73	176,30	167,08	151,74	144,91	143,00	130,49	135,80	-5,9%
Węgry	HUF / 100 Kg	36 023,50	35 629,70	35 927,40	35 693,80	37 181,80	40 133,60	42 854,80	44 411,90	41 285,20	37 590,10	36 903,80	34 612,30	32 736,70	-9,1%
	EUR / 100 Kg	143,17	137,08	135,14	135,95	137,15	144,29	156,21	161,70	154,40	145,06	145,21	136,53	129,10	-9,8%
Malta	MTL / 100 Kg	69,00	69,00	69,00	69,00	69,00	69,00	69,00	69,00	69,00	69,00	69,00	66,87	68,41	-0,9%
	EUR / 100 Kg	160,73	160,73	160,73	160,73	160,73	160,73	160,73	160,73	160,73	160,73	160,73	155,77	159,34	-0,9%
Holandia	EUR / 100 Kg	124,74	134,33	134,69	135,06	148,57	148,18	154,60	149,70	137,34	128,75	125,76	114,82	119,17	-4,5%
Austria	EUR / 100 Kg	142,82	146,62	147,89	148,57	161,42	165,23	170,61	161,99	149,76	141,72	137,73	127,22	132,81	-7,0%
Polska	PLN / 100 Kg	458,92	475,19	475,33	475,37	503,95	553,78	593,91	570,66	518,74	475,90	452,87	440,78	450,41	-1,9%
	EUR / 100 Kg	120,92	122,67	121,19	122,16	125,43	138,36	152,15	143,96	132,88	124,31	118,72	113,79	115,58	-4,4%
Portugalia	EUR / 100 Kg	156,57	158,00	159,00	162,65	178,47	184,03	183,00	173,20	144,16	135,27	141,35	136,77	142,82	-8,8%
Rumunia	RON / 100 Kg												571,26	511,50	
	EUR / 100 Kg												168,44	151,18	
Słowenia	SIT / 100 Kg	34 582,50	33 087,10	33 370,60	32 861,30	34 026,40	36 482,30	37 640,10	38 436,40	38 236,50	36 578,90	34 902,60			
	EUR / 100 Kg	144,41	138,13	139,27	137,13	141,99	152,23	157,08	160,43	159,59	152,64	145,64	135,04	129,06	-10,6%
Słowacja	SKK / 100 Kg	5 280,52	5 147,43	5 122,33	5 046,11	5 404,11	5 772,70	6 002,58	6 202,23	5 879,62	5 287,34	5 122,51	4 922,68	4 393,04	-16,8%
	EUR / 100 Kg	141,26	137,44	136,93	134,35	142,12	150,42	159,31	165,31	159,58	147,14	146,56	141,91	127,18	-10,0%
Finlandia	EUR / 100 Kg	133,05	132,16	131,92	131,45	130,98	131,32	132,02	133,68	134,99	135,18	135,99	136,15	136,70	2,7%
Szwecja	SEK / 100 Kg	1 229,21	1 224,70	1 236,16	1 225,90	1 227,23	1 316,16	1 331,03	1 380,80	1 386,93	1 370,93	1 311,67	1 273,70	1 279,92	4,1%
	EUR / 100 Kg	131,72	130,28	132,38	131,38	132,83	142,80	144,47	149,01	149,91	150,60	145,17	140,25	139,43	5,9%
Wlk. Brytania	GBP / 100 Kg	97,90	97,35	97,83	98,70	101,20	104,43	105,60	106,10	105,79	104,71	105,06	103,50	101,59	3,8%
	EUR / 100 Kg	143,32	141,32	140,98	144,31	147,44	151,82	155,99	157,13	157,27	155,45	156,12	155,91	152,17	6,2%
Srednio w UE	EUR / 100 Kg	138,73	141,81	141,80	141,96	152,66	157,30	162,97	156,39	143,63	136,86	132,99	128,60	130,11	-6,2%

Wykorzystanie możliwe z dokładnym podaniem źródła

7. Zestawienie z monitoringu rynku wieprzowiny z lat 2003-2006

SKUP 2006					2005				2004			2003					
Klasa półtuszy wieprzowiny w g EURO	[MPC]				Zmiana ceny 2006/2005 [%]	% mięsa w tuszy	Średnia masa tuszy [kg/szt.]	Struktura skupu [%]	% mięsa w tuszy	Średnia masa tuszy [kg/szt.]	Struktura skupu [%]	% mięsa w tuszy	Średnia masa tuszy [kg/szt.]	Struktura skupu [%]	% mięsa w tuszy	Średnia masa tuszy [kg/szt.]	Struktura skupu [%]
	2006	2005	2004	2003													
POLSKA																	
klasa S	5045	5419	6 352	-	-6,9	61,4	84,7	4,4	61,5	84,5	4,3	61,6	81,7	2,3	-	-	-
klasa E	4913	5218	5 787	4 506	-5,8	57,1	84,5	35,2	57,2	84,0	33,5	57,5	81,4	29,0	57,8	80,3	25,5
klasa U	4655	4958	5 525	4 275	-6,1	52,7	85,2	36,4	52,6	84,7	35,1	52,5	82,2	35,6	52,5	81,5	33,2
klasa R	4380	4696	5 210	4 032	-6,7	47,8	86,8	17,2	47,8	86,4	18,7	47,7	83,6	22,7	47,5	83,5	27,1
klasa O	4022	4344	4 819	3 534	-7,4	42,9	89,0	5,5	42,9	88,4	6,8	42,8	85,6	8,5	43,0	85,1	11,3
klasa P	3856	4153	4 681	3 160	-7,2	38,0	90,2	1,3	38,0	91,2	1,7	38,0	87,5	1,9	37,8	85,7	2,9
S-P Razem	4667	4956	5 467	4 146	-5,8	53,1	85,5	100,0	52,7	85,1	100,0	52,0	82,7	100,0	51,0	82,3	100,0
REGION PÓLNOČNY																	
klasa S	5057	5418	6 468	-	-6,7	61,4	82,1	6,0	61,8	81,4	6,5	61,6	78,5	3,0	-	-	-
klasa E	4957	5247	5 818	4 621	-5,5	57,2	82,1	39,7	57,3	81,8	39,9	57,6	79,2	34,6	57,7	78,5	30,1
klasa U	4719	4992	5 531	4 333	-5,5	52,8	82,7	34,0	52,8	82,8	30,9	52,7	80,5	34,0	52,6	79,6	35,2
klasa R	4373	4674	5 211	4 005	-6,4	47,8	85,3	13,9	47,8	85,4	14,3	47,7	83,1	18,2	47,6	82,7	21,4
klasa O	4099	4375	4 770	3 468	-6,3	42,8	88,5	4,9	42,6	88,8	6,6	42,6	86,2	8,4	42,9	84,6	10,5
klasa P	3953	4167	4 809	3 005	-5,2	38,2	91,9	1,5	38,0	92,2	1,9	37,7	90,8	2,0	37,1	87,2	2,8
S-P Razem	4738	5012	5 512	4 210	-5,5	53,7	83,2	100,0	53,5	83,3	100,0	52,6	81,1	100,0	51,6	80,7	100,0
REGION ŚRODKOWO-WSCHODNI																	
klasa S	5139	5442	6 261	-	-5,6	61,2	85,6	4,6	61,2	83,9	3,7	61,3	81,9	2,2	-	-	-
klasa E	5036	5368	5 910	4 581	-6,2	57,2	85,4	35,2	57,2	84,2	31,0	57,1	82,1	24,6	57,9	81,0	21,4
klasa U	4783	5119	5 668	4 351	-6,6	52,6	86,0	35,9	52,6	85,1	33,8	52,5	82,6	34,6	52,4	82,0	29,8
klasa R	4496	4854	5 398	4 145	-7,4	47,8	87,3	17,7	47,7	87,3	21,2	47,6	84,0	25,4	47,6	84,0	29,4
klasa O	4073	4444	5 024	3 646	-8,3	43,0	88,2	5,5	42,9	87,6	8,4	43,0	85,4	11,2	42,8	85,4	16,0
klasa P	3807	4191	4 844	3 462	-9,2	37,9	89,9	1,1	37,9	89,7	1,9	38,2	87,2	1,9	38,0	86,9	3,3
S-P Razem	4785	5073	5 580	4 191	-5,7	53,1	86,2	100,0	52,2	85,5	100,0	51,3	83,2	100,0	50,1	83,1	100,0
REGION POŁUDNIOWO WSCHODNI																	
klasa S	5002	5245	5 969	-	-4,6	61,3	85,6	4,2	61,4	84,6	3,5	61,4	80,0	1,5	-	-	-
klasa E	4860	5167	5 832	4 443	-5,9	57,1	84,9	31,8	57,3	84,2	30,4	57,5	82,2	24,9	57,5	81,2	23,0
klasa U	4610	4960	5 550	4 202	-7,1	52,6	85,4	36,3	52,6	85,0	35,1	52,5	82,5	34,9	52,4	82,3	33,5
klasa R	4336	4715	5 256	3 980	-8,1	47,8	87,0	19,9	47,7	86,6	21,6	47,7	83,7	26,6	47,7	83,7	28,3
klasa O	3875	4316	4 771	3 482	-10,2	42,9	89,6	6,5	42,8	89,0	7,5	42,8	86,0	9,9	42,9	85,7	12,3
klasa P	3632	4104	4 633	3 190	-11,5	38,1	92,8	1,3	38,1	91,9	1,8	38,2	88,9	2,3	37,9	86,9	2,9
S-P Razem	4586	4911	5 444	4 071	-6,6	52,6	85,9	100,0	52,3	85,5	100,0	51,3	83,2	100,0	50,6	83,0	100,0
REGION ZACHODNI																	
klasa S	4991	5493	6 402	-	-9,1	61,6	86,3	3,4	61,4	88,7	3,4	61,7	85,3	2,3	-	-	-
klasa E	4838	5152	5 698	4 404	-6,1	57,1	85,5	34,1	57,1	85,5	31,9	57,5	82,9	28,7	58,1	81,4	24,8
klasa U	4576	4875	5 456	4 236	-6,1	52,7	86,0	38,2	52,6	85,5	38,6	52,5	83,1	37,6	52,5	82,6	32,9
klasa R	4346	4614	5 097	4 026	-5,8	47,9	87,3	17,6	47,9	86,4	18,9	47,8	83,8	23,1	47,3	83,7	30,0
klasa O	4038	4272	4 757	3 544	-5,5	43,1	89,3	5,3	43,1	88,2	5,8	43,1	84,8	6,6	43,2	84,9	9,6
klasa P	3922	4148	4 517	3 113	-5,5	37,8	88,0	1,4	38,1	90,9	1,3	38,0	83,9	1,7	38,2	83,2	2,6
S-P Razem	4599	4889	5 400	4 115	-5,9	52,9	86,3	100,0	52,7	86,0	100,0	52,2	83,4	100,0	51,1	82,9	100,0

Wykorzystanie możliwe z dokładnym podaniem źródła

Biuletyn „*Rynek mięsa wieprzowego*” ukazuje się w każdy czwartek o godz. 13⁰⁰.
Informacje zamieszczane w tym biuletynie przekazywane są przez współpracujące z nami podmioty na podstawie Ustawy o badaniach rynkowych z dnia 30 marca 2001r.

Wydawca:

Ministerstwo Rolnictwa i Rozwoju Wsi,
Departament Rynków Rolnych
ul. Wspólna 30, 00-930 Warszawa,
tel. (022) 623-21-69, fax (022) 623-27-06.

E-mail: biuletyn@minrol.gov.pl

Biuletyny są dostępne pod adresem: Internet: <http://www.minrol.gov.pl>

Autor: Agnieszka Szarejko-Pater tel. (022) 623-21-69; E-mail: Agnieszka.Pater@minrol.gov.pl