

**ZINTEGROWANY SYSTEM
ROLNICZEJ INFORMACJI RYNKOWEJ**

Podstawa prawna: Ustawa o rolniczych badaniach rynkowych z 30 marca 2001 r.

(Dz. U. z 2001 r. Nr 42, poz. 471 z późn. zm.)

RYNEK MIĘSA WIEPRZOWEGO



NR 32/2010

Notowania¹ za okres: 9-15.08.2010 r.

czwartek, 19 sierpnia 2010 r.

Spis treści

| | |
|---|----|
| Decyzja Komisji Europejskiej z dn. 11 marca 2005 r..... | 2 |
| 1. Zakupy świń rzeźnych..... | 3 |
| 1.1. Ceny zakupu tuczników wg EUROP w Polsce i makroregionach..... | 3 |
| 1.2. Ceny referencyjne w UE..... | 5 |
| 1.3. Zbiorcze zestawienie dotyczące zmian skupu świń rzeźnych..... | 5 |
| 1.4. Ceny zakupu świń rzeźnych wg wagi żywej..... | 7 |
| 1.5. Struktura zakupu świń rzeźnych w Polsce..... | 8 |
| 2. Sprzedaż wieprzowiny..... | 9 |
| 2.1. Ceny sprzedaży półtuszy wieprzowych w Polsce i makroregionach..... | 9 |
| 2.2. Ceny sprzedaży elementów i przetworów z wieprzowiny w Polsce i makroregionach..... | 9 |
| 2.3. Ceny wieprzowiny na giełdach towarowych w Polsce..... | 12 |
| 2.4. Ceny prosiąt na targowiskach..... | 12 |
| 3. Graficzne prezentacje cen zakupu i sprzedaży na rynku wieprzowiny..... | 14 |
| 4. Miesięczne analizy cenowe..... | 19 |
| 5. Pogłowie trzody chlewnej w końcu marca 2010 roku Źródło: GUS..... | 21 |
| 6. Handel zagraniczny wieprzowiną..... | 22 |
| 6.1. Polski handel zagraniczny trzodą żywą i mięsem wieprzowym..... | 22 |
| 6.2. Dopłaty eksportowe UE do wieprzowiny..... | 24 |

¹ Badanie cen zakupu i sprzedaży w zakładach mięsnych prowadzone jest na reprezentatywnej próbie. Ceny zakupu rejestrowane są wg klasy jakości handlowej EUROP zgodnie z rozporządzeniem Rady (WE) nr 1234/2007 z dnia 22 października 2007 r. ustanawiającym wspólną organizację rynków rolnych oraz przepisy szczegółowe dotyczące niektórych produktów rolnych („rozporządzenie o jednolitej wspólnej organizacji rynku”) (Dz.U. L 299 z 16.11.2007, str. 1, z późn. zm.) i rozporządzeniem Komisji (WE) nr 1249/2008 z dnia 10 grudnia 2008 r. r. ustanawiającym szczegółowe zasady wdrożenia wspólnotowych skal klasyfikacji tusz wołowych, wieprzowych i baranich oraz raportowania ich cen (Dz. U. Nr L 337 z 16.12.2008, str. 3) oraz rozporządzeniem Ministra Rolnictwa i Rozwoju Wsi z dnia 4 lutego 2009 r. w sprawie szczegółowych warunków ustalania klasy jakości handlowej tusz wieprzowych (Dz.U. z 19.02.2009 r., Nr 28, poz. 181).

Ceny zbierane są dla masy poubojowej schłodzonej. Badanie cen giełdowych realizowane jest na wybranych giełdach towarowych; średnie ceny liczone są jako średnie ważone.

Badanie cen prosiąt prowadzone jest na targowiskach, na których dokonywany jest obrót prosiętami, a ceny liczone są jako średnie arytmetyczne zrealizowanych transakcji.

Ceny zakupu i sprzedaży nie zawierają podatku VAT.

**Decyzja Komisji Europejskiej z dn. 11 marca 2005 r.
zatwierdzająca metody klasyfikacji tusz wieprzowych w Polsce.**

Ministerstwo Rolnictwa i Rozwoju Wsi informuje, że Decyzją Komisji Europejskiej 2005/240/WE z dnia 11 marca 2005 r. zatwierdzone zostały metody klasyfikacji tusz wieprzowych w Polsce (tekst opublikowany w [Dzienniku Urzędowym UE L 74](#)² z dnia 19.03.2005 roku, decyzja obowiązuje od dnia jej notyfikacji w Stałym Przedstawicielstwie RP przy Unii Europejskiej, czyli od 11 marca 2005 roku.)

W dniu 30 września 2005 r. weszła w życie Decyzja Komisji 2005/683/WE zmieniająca ww. decyzję (tekst opublikowany w [Dzienniku Urzędowym UE L 258](#)³ z dnia 4.10.2005 roku). Zmiana miała na celu dopuszczenie do stosowania kolejnego aparatu.

Konieczność wydania wspomnianej decyzji wynika ze wspólnotowych regulacji prawnych, a w szczególności z ustaleń zawartych w Rozporządzeniu Komisji 2967/85 z dnia 24 października 1985 roku. Rozporządzenie to nakłada na państwa członkowskie obowiązek informowania Komisji w formie protokołu o metodach klasyfikacji, które chcą stosować na swoim terytorium. Strona polska wniosowała o zatwierdzenie w sumie czterech metod klasyfikacji.

Zgodnie z postanowieniami decyzji od dnia 11 marca 2005 roku na terenie Polski do szacowania zawartości chudego mięsa w tuszach wieprzowych zostały zaaprobowane trzy aparaty o nazwach **Ultra-fom 300, Sydel-CGM i Autofom**, a od 30 września 2005 r. dodatkowo aparat o nazwie **IM-03**.

W decyzji zatwierdzającej metody klasyfikacji tusz wieprzowych w Polsce wymienione są również dopuszczone przez Komisję odstępstwa od wzorcowej dla UE postaci tuszy w momencie ważenia i klasyfikacji.

² <http://europa.eu.int/eur-lex/lex/LexUriServ/LexUriServ.do?uri=OJ:L:2005:074:0062:0065:PL:PDF>

³ http://europa.eu.int/eur-lex/lex/LexUriServ/site/pl/oj/2005/l_258/l_25820051004pl00050007.pdf

1. Zakupy świń rzeźnych

1.1. Ceny zakupu tuczników wg EUROP w Polsce i makroregionach

Tab. 1 Średnie ceny netto (bez VAT) zakupu świń rzeźnych wg klasyfikacji poubojowej EUROP

masa schłodzona [MPS]; -masa poubojowa ciepła [MPC]

| SKUP | | | | | | | | |
|-----------------------------------|----------------|--------------|--------------|--------------|---------------|-------------|-------------|------------------|
| Klasa półtuszy | CENA [zł/tonę] | | | | Zmiana tygod. | % | Średnia | Struktura zakupu |
| wieprzowych | [MPS] | | [MPC] | | ceny | mięsa | masa tuszy | wg liczby |
| wg SEUROP | 2010-08-15 | 2010-08-08 | 2010-08-15 | 2010-08-08 | [%] | w tuszy | [kg] | [%] |
| 1 | 2 | 3 | 4 | 5 | 6 | 7 | 8 | 9 |
| POLSKA | | | | | | | | |
| klasa S | 6 172 | 6 103 | 6 051 | 5 983 | 1,14 | 61,3 | 86,1 | 10,0 |
| klasa E | 6 059 | 5 991 | 5 940 | 5 873 | 1,13 | 57,3 | 86,2 | 47,3 |
| klasa U | 5 797 | 5 715 | 5 683 | 5 603 | 1,42 | 52,9 | 86,6 | 32,1 |
| klasa R | 5 436 | 5 353 | 5 330 | 5 248 | 1,55 | 48,1 | 88,1 | 8,6 |
| klasa O | 5 021 | 4 961 | 4 923 | 4 864 | 1,21 | 43,1 | 91,3 | 1,7 |
| klasa P | 4 684 | 4 745 | 4 592 | 4 652 | -1,27 | 38,0 | 97,2 | 0,3 |
| S-P Razem | 5 909 | 5 820 | 5 793 | 5 706 | 1,51 | 55,2 | 86,6 | 100,0 |
| REGION PÓLNOCNY | | | | | | | | |
| klasa S | 6 105 | 6 103 | 5 985 | 5 983 | 0,04 | 61,3 | 86,6 | 7,8 |
| klasa E | 5 990 | 5 977 | 5 872 | 5 860 | 0,22 | 57,1 | 85,2 | 48,6 |
| klasa U | 5 771 | 5 724 | 5 657 | 5 612 | 0,81 | 52,9 | 85,3 | 33,5 |
| klasa R | 5 531 | 5 440 | 5 422 | 5 333 | 1,67 | 48,3 | 87,1 | 7,9 |
| klasa O | 5 216 | 5 173 | 5 114 | 5 072 | 0,83 | 43,0 | 92,9 | 1,8 |
| klasa P | 4 843 | 5 237 | 4 748 | 5 134 | -7,53 | 38,2 | 106,0 | 0,4 |
| S-P Razem | 5 869 | 5 825 | 5 754 | 5 711 | 0,76 | 55,0 | 85,7 | 100,0 |
| REGION ŚRODKOWO-WSCHODNI | | | | | | | | |
| klasa S | 6 310 | 6 203 | 6 186 | 6 081 | 1,73 | 61,2 | 86,5 | 8,8 |
| klasa E | 6 221 | 6 104 | 6 099 | 5 985 | 1,91 | 57,2 | 86,1 | 47,3 |
| klasa U | 5 955 | 5 860 | 5 838 | 5 745 | 1,63 | 52,7 | 86,7 | 32,7 |
| klasa R | 5 582 | 5 526 | 5 473 | 5 418 | 1,01 | 47,9 | 87,7 | 9,1 |
| klasa O | 5 124 | 5 175 | 5 024 | 5 074 | -0,99 | 43,1 | 89,7 | 1,8 |
| klasa P | 4 849 | 4 835 | 4 753 | 4 740 | 0,29 | 38,0 | 93,6 | 0,3 |
| S-P Razem | 6 059 | 5 953 | 5 940 | 5 836 | 1,78 | 54,9 | 86,6 | 100,0 |
| REGION POŁUDNIOWO WSCHODNI | | | | | | | | |
| klasa S | 6 182 | 6 110 | 6 061 | 5 991 | 1,17 | 61,4 | 87,3 | 13,9 |
| klasa E | 6 028 | 5 995 | 5 910 | 5 877 | 0,55 | 57,4 | 87,0 | 48,9 |
| klasa U | 5 741 | 5 723 | 5 628 | 5 610 | 0,32 | 52,9 | 87,4 | 27,4 |
| klasa R | 5 333 | 5 343 | 5 228 | 5 238 | -0,19 | 47,9 | 89,0 | 7,7 |
| klasa O | 4 856 | 4 791 | 4 760 | 4 697 | 1,35 | 42,9 | 90,4 | 1,7 |
| klasa P | 4 529 | 4 480 | 4 441 | 4 392 | 1,11 | 36,5 | 93,6 | 0,4 |
| S-P Razem | 5 889 | 5 828 | 5 774 | 5 713 | 1,06 | 55,7 | 87,4 | 100,0 |
| REGION ZACHODNI | | | | | | | | |
| klasa S | 6 148 | 6 050 | 6 027 | 5 931 | 1,62 | 61,2 | 84,8 | 10,1 |
| klasa E | 6 051 | 5 943 | 5 932 | 5 827 | 1,81 | 57,3 | 86,5 | 45,6 |
| klasa U | 5 770 | 5 650 | 5 657 | 5 539 | 2,12 | 53,0 | 87,0 | 33,3 |
| klasa R | 5 363 | 5 232 | 5 258 | 5 129 | 2,51 | 48,1 | 88,5 | 9,2 |
| klasa O | 4 907 | 4 766 | 4 811 | 4 672 | 2,97 | 43,1 | 91,3 | 1,5 |
| klasa P | 4 579 | 4 501 | 4 489 | 4 413 | 1,74 | 38,7 | 93,8 | 0,3 |
| S-P Razem | 5 879 | 5 754 | 5 764 | 5 641 | 2,17 | 55,1 | 86,8 | 100,0 |

Uwaga: Daty podane w tabeli oznaczają ostatni dzień analizowanego tygodnia (poniedziałek - niedziela).

Rys. 1. Średnie krajowe ceny zakupu świń rzeźnych (mps) w zakładach mięsnych wg klasyfikacji EUROP.

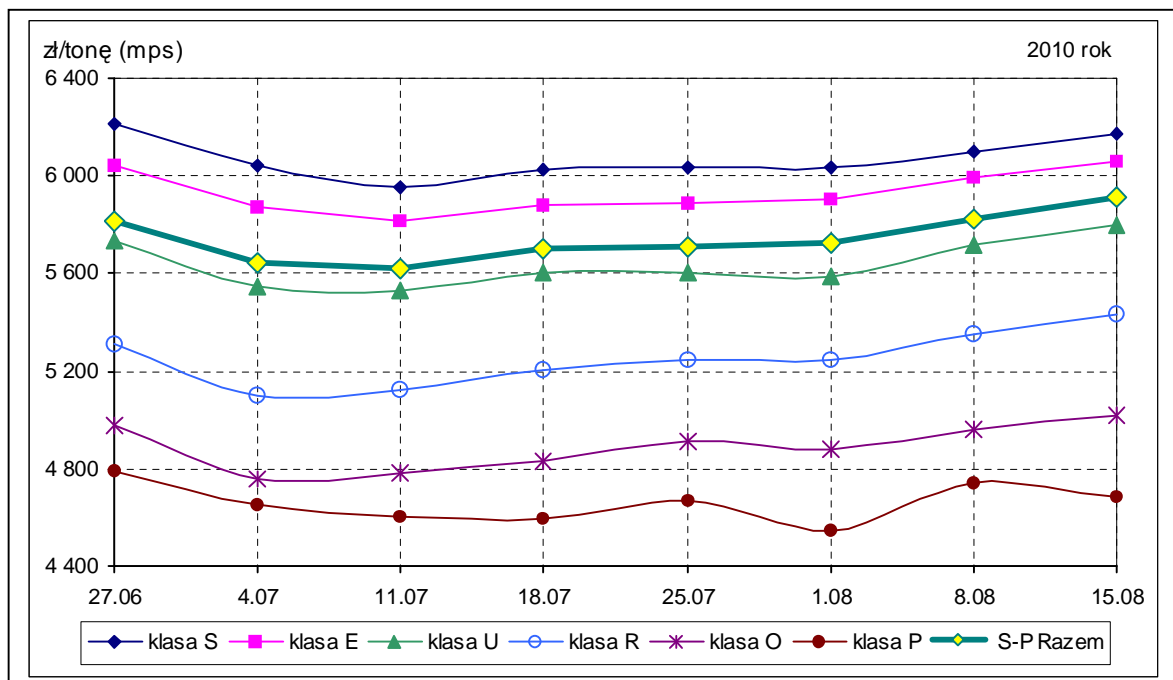

1.2. Ceny referencyjne w UE

| Świnie rzeźne, klasa E [EURO/100 kg MPS] | 2010-06-27 | 2010-07-04 | 2010-07-11 | 2010-07-18 | 2010-07-25 | 2010-08-01 | 2010-08-08 | 2010-08-15 |
|--|------------|------------|------------|------------|------------|------------|------------|------------|
| klasa E+S - Polska * | 148,55 | 142,19 | 142,28 | 144,87 | 144,19 | 147,45 | 150,49 | 151,88 |
| klasa E- UE (średnia) | 152,92 | 150,44 | 149,19 | 148,38 | 148,06 | 149,85 | 150,88 | 150,95 |
| klasa E- Niemcy | 156,69 | 152,13 | 150,03 | 147,98 | 150,16 | 153,80 | 154,22 | 154,22 |
| klasa E- Dania | 142,97 | 142,86 | 139,95 | 137,27 | 134,51 | 134,47 | 137,16 | 137,16 |
| klasa E- Holandia | 143,13 | 136,47 | 131,88 | 131,92 | 132,19 | 138,54 | 138,56 | 138,47 |

* - wg kursu 1 EURO = 4,00226 PLN

Rys. 2. Ceny zakupu świń rzeźnych kl. E i S w Polsce na tle cen w wybranych krajach UE.

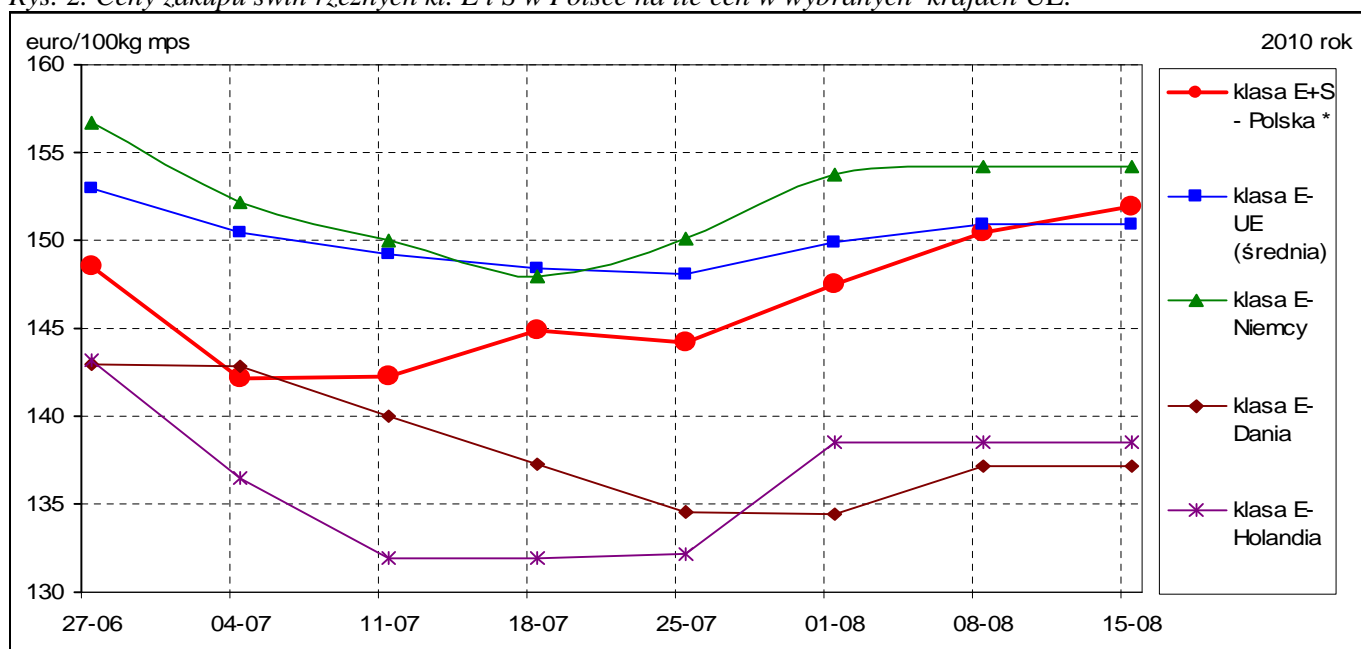

Źródło: <http://www.europa.eu.int/comm/agriculture/markets/pig/porcs.xls>

Ceny referencyjne wieprzowiny w poszczególnych krajach UE umieszczone są na 24 stronie.

1.3. Zbiorcze zestawienie dotyczące zmian skupu świń rzeźnych

Wykorzystanie możliwe z dokładnym podaniem źródła

| Klasa półtuszy wieprzowych wg EUROP | Cena zakupu wg wagi żywej* [zł/kg] | | ZMIANA TYGODNIOWA | | | |
|-------------------------------------|------------------------------------|------------|-------------------|---------------------|--------------------|------------------|
| | | | Cena zakupu wg wż | Poziom skupu wg mpc | Średnia masa tuszy | Struktura zakupu |
| | 2010-08-15 | 2010-08-08 | [%] | [%] | [%] | [pkt. %] |
| POLSKA | | | | | | |
| klasa S | 4,58 | 4,53 | 1,14 | 15,54 | -0,46 | 0,78 |
| klasa E | 4,50 | 4,45 | 1,13 | 11,64 | 0,35 | 1,77 |
| klasa U | 4,34 | 4,28 | 1,42 | 4,30 | 0,46 | -1,03 |
| klasa R | 4,10 | 4,04 | 1,55 | -4,74 | 0,23 | -1,09 |
| klasa O | 3,82 | 3,77 | 1,21 | -12,76 | 0,00 | -0,38 |
| klasa P | 3,59 | 3,63 | -1,27 | -0,72 | 5,77 | -0,05 |
| S-P Razem | | | | 7,39 | 0,23 | - |
| REGION PÓLNOCNY | | | | | | |
| klasa S | 4,53 | 4,53 | 0,04 | 23,10 | 0,93 | 0,71 |
| klasa E | 4,45 | 4,44 | 0,22 | 19,09 | 0,95 | 2,95 |
| klasa U | 4,32 | 4,28 | 0,81 | 5,52 | 1,07 | -2,02 |
| klasa R | 4,17 | 4,10 | 1,67 | -5,79 | 0,11 | -1,41 |
| klasa O | 3,96 | 3,93 | 0,83 | -0,84 | 2,20 | -0,25 |
| klasa P | 3,71 | 4,01 | -7,53 | 24,88 | 10,99 | 0,01 |
| S-P Razem | | | | 11,80 | 0,94 | - |
| REGION ŚRODKOWO-WSCHODNI | | | | | | |
| klasa S | 4,69 | 4,61 | 1,73 | -2,85 | -1,37 | -0,83 |
| klasa E | 4,62 | 4,53 | 1,91 | 7,41 | 0,35 | -0,35 |
| klasa U | 4,46 | 4,39 | 1,63 | 15,97 | 0,35 | 2,20 |
| klasa R | 4,21 | 4,17 | 1,01 | 5,60 | -1,24 | -0,08 |
| klasa O | 3,89 | 3,93 | -0,99 | -30,18 | -7,43 | -0,76 |
| klasa P | 3,71 | 3,70 | 0,29 | -36,79 | 1,63 | -0,19 |
| S-P Razem | | | | 7,57 | -0,12 | - |
| REGION POŁUDNIOWO WSCHODNI | | | | | | |
| klasa S | 4,59 | 4,54 | 1,17 | 20,65 | -1,47 | 2,58 |
| klasa E | 4,48 | 4,45 | 0,55 | 4,86 | -0,46 | 2,63 |
| klasa U | 4,30 | 4,28 | 0,32 | -6,97 | 0,81 | -2,18 |
| klasa R | 4,02 | 4,03 | -0,19 | -22,89 | 2,06 | -2,46 |
| klasa O | 3,69 | 3,64 | 1,35 | -22,69 | 1,80 | -0,54 |
| klasa P | 3,47 | 3,43 | 1,11 | -8,12 | -0,43 | -0,03 |
| S-P Razem | | | | -0,31 | 0,11 | - |
| REGION ZACHODNI | | | | | | |
| klasa S | 4,57 | 4,49 | 1,62 | 16,75 | -0,12 | 0,72 |
| klasa E | 4,49 | 4,41 | 1,81 | 12,66 | 0,35 | 1,50 |
| klasa U | 4,32 | 4,23 | 2,12 | 4,32 | 0,00 | -1,40 |
| klasa R | 4,04 | 3,95 | 2,51 | 2,06 | 0,00 | -0,59 |
| klasa O | 3,73 | 3,62 | 2,97 | -2,64 | 1,67 | -0,20 |
| klasa P | 3,51 | 3,45 | 1,74 | 9,04 | 7,20 | -0,02 |
| S-P Razem | | | | 8,79 | 0,12 | - |

Uwaga: Daty podane w tabeli oznaczają ostatni dzień analizowanego tygodnia (poniedziałek – niedziela)

* Cena wg wagi żywej przeliczona z ceny dla mpc trzody chlewnej.

Wskaźnik przeliczania cen uzyskanych za tusze wg klasyfikacji EUROP na ceny za masę żywą netto.

Wykorzystanie możliwe z dokładnym podaniem źródła

| Klasa tusz | Wskaźnik wydajności rzeźnej | Wskaźnik przeliczeniowy na masę żywą |
|------------|-----------------------------|--------------------------------------|
| S | 75,7 | 1,32 |
| E | 75,7 | 1,32 |
| U | 76,3 | 1,31 |
| R | 76,9 | 1,30 |
| O | 77,5 | 1,29 |
| P | 78,1 | 1,28 |

1.4. Ceny zakupu świń rzeźnych wg wagi żywej

Tab. 2 Średnie ceny netto zakupu świń rzeźnych za wagę żywą – obliczane na podstawie cen za żywca wg masy poubojowej cieplej (MPC) przy użyciu współczynnika wydajności rzeźnej podawanego przez GUS (0,78).

| CENA [zł/kg] | | |
|----------------------------|------------|------------|
| MAKROREGIONY | 2010-08-15 | 2010-08-08 |
| POLSKA | 4,52 | 4,45 |
| REGION PÓLNOCNY | 4,49 | 4,45 |
| REGION ŚRODKOWO-WSCHODNI | 4,63 | 4,55 |
| REGION POŁUDNIOWO-WSCHODNI | 4,50 | 4,46 |
| REGION ZACHODNI | 4,50 | 4,40 |

Uwaga: Daty podane w tabeli oznaczają ostatni dzień analizowanego tygodnia (poniedziałek - niedziela).

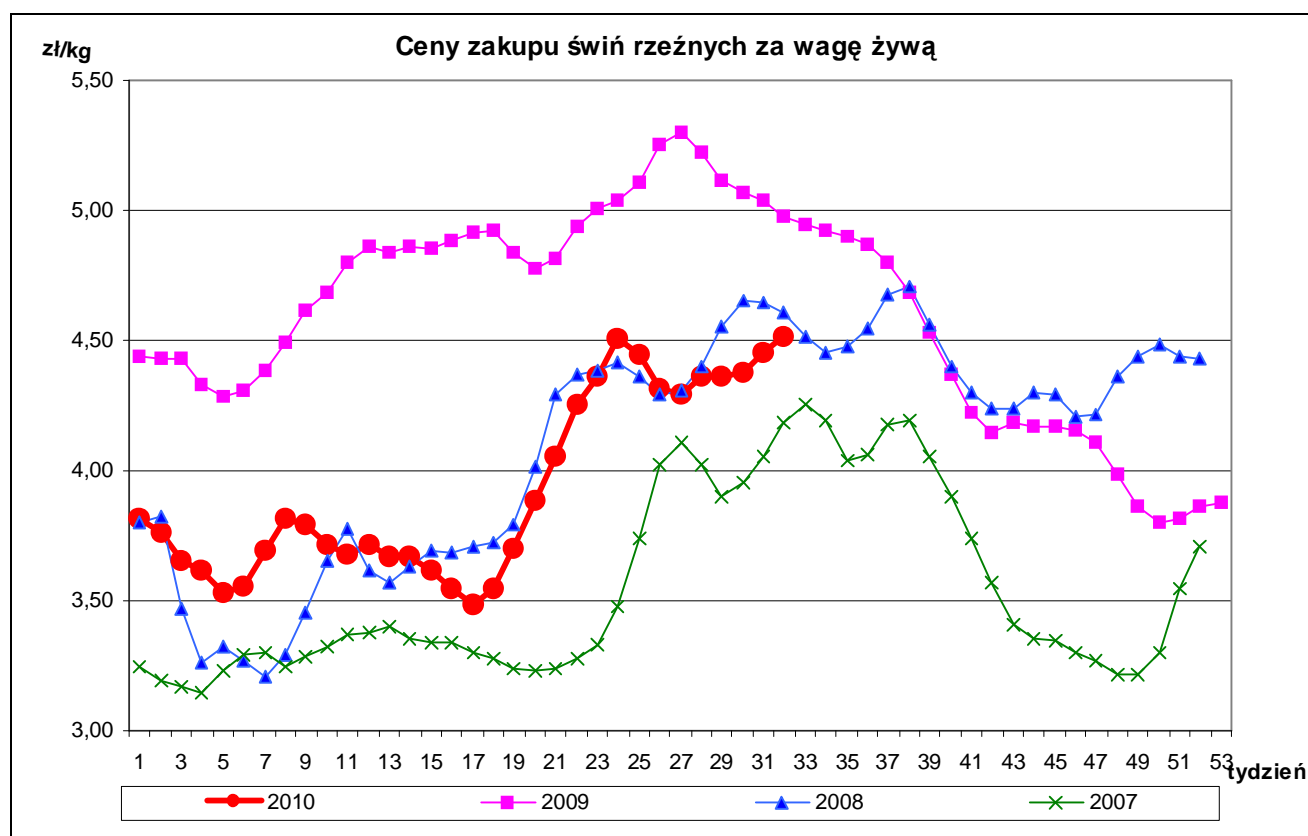

A. Makroregiony skupu świń rzeźnych wg SEUROP i sprzedaży mięsa wieprzowego w tuszach.

Makroregion Północny: województwa - kujawsko-pomorskie, pomorskie, warmińsko-mazurskie.

Makroregion Środkowo-wschodni: województwa - łódzkie, mazowieckie, podlaskie.

Makroregion Południowo-wschodni: województwa - lubelskie, małopolskie, podkarpackie, śląskie, świętokrzyskie.

Makroregion Zachodni: województwa - dolnośląskie, lubuskie, opolskie, wielkopolskie, zachodnio-pomorskie

ROCZNE ZMIANY CEN WYBRANYCH PRODUKTÓW Z RYNKU WIEPRZOWINY

Wykorzystanie możliwe z dokładnym podaniem źródła

I. Roczne zmiany cen zakupu świń rzeźnych wg klasyfikacji SEUROP i żywca wieprzowego.

| SKUP | | | | | |
|-----------|---------------|--------------|------------------------------|-------------|------------------------|
| POLSKA | CENA | | | | Roczna zmiana ceny [%] |
| | [MPC] zł/tonę | | Cena żywca wieprzowego zł/kg | | |
| | 2010-08-15 | 2009-08-16 | 2010-08-15 | 2009-08-16 | |
| klasa S | 6 051 | 6 588 | 4,58 | 4,99 | -8,2 |
| klasa E | 5 940 | 6 489 | 4,50 | 4,92 | -8,5 |
| klasa U | 5 683 | 6 246 | 4,34 | 4,77 | -9,0 |
| klasa R | 5 330 | 5 954 | 4,10 | 4,58 | -10,5 |
| klasa O | 4 923 | 5 745 | 3,82 | 4,45 | -14,3 |
| klasa P | 4 592 | 5 551 | 3,59 | 4,34 | -17,3 |
| S-P Razem | 5 793 | 6 345 | 4,52 | 4,95 | -8,7 |

[MPC]-masa poubojowa ciepła

II. Roczne zmiany cen sprzedaży półtuszy wieprzowych.

| CENY SPRZEDAŻY - PÓLTUSZE WIEPRZOWE | | | |
|-------------------------------------|----------------|------------|--------------------|
| REGIONY | CENA [zł/tonę] | | Roczna zmiana ceny |
| | 2010-08-15 | 2009-08-16 | [%] |
| POLSKA | 6425 | 7024 | -8,53 |
| Południowo-wschodni | 6 513 | 7 243 | -10,1 |
| Północny | 6 493 | 7 039 | -7,8 |
| Środkowo-wschodni | 6 624 | 7 143 | -7,3 |
| Zachodni | 6 347 | 6 951 | -8,7 |
| | | | |
| | | | |

III. Roczne zmiany cen targowiskowych prosiąt.

| | Kategoria ceny | 15.08.2010 | 16.08.2009 | Roczna zmiana ceny w[%] |
|--------------------|--------------------------|---------------|---------------|-------------------------|
| | | | | |
| Prosięta ok. 20 kg | min. w zł/szt. | 75,00 | 140,00 | -46,4 |
| | max. w zł/szt. | 150,00 | 250,00 | -40,0 |
| | <i>średnia w zł/szt.</i> | 115,52 | 187,80 | -38,49 |
| | Szacunkowa podaż | 4615 | 5085 | -9,2 |
| | Szacunkowa sprzedaż | 2924 | 4218 | -30,7 |
| | Wsk_war_atmosf. | 2,83 | 2,69 | 5,2 |

1.5. Struktura zakupu świń rzeźnych w Polsce

Wykorzystanie możliwe z dokładnym podaniem źródła

Rys. 3. Struktura zakupu świń rzeźnych w zakładach mięsnych wg klasyfikacji SEUROP

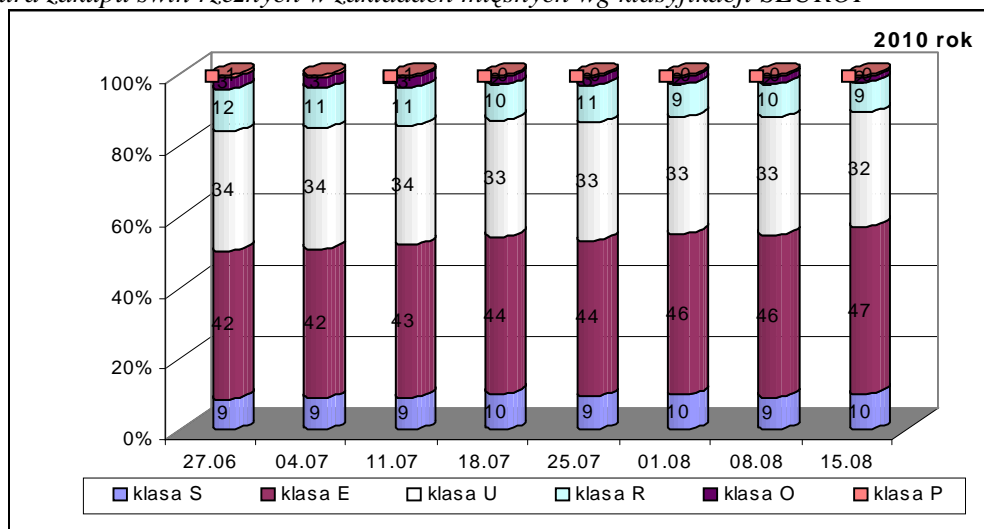

2. Sprzedaż wieprzowiny

2.1. Ceny sprzedaży półtuszy wieprzowych w Polsce i makroregionach

Tab. 3 Średnie ceny sprzedaży półtuszy wieprzowych (bez VAT) przeznaczonych na rynek wewnętrzny UE.

| CENY SPRZEDAŻY | | | |
|---------------------------|--------------|--------------|-----------------------------|
| MAKROREGIONY | CENA [zł/t] | | Tygodniowa zmiana ceny [%] |
| | 2010-08-15 | 2010-08-08 | |
| PÓLTUSZE WIEPRZOWE | | | |
| POLSKA | 6 425 | 6 356 | 1,1 |
| Południowo-wschodni | 6 513 | 6 431 | 1,3 |
| Północny | 6 493 | 6 381 | 1,7 |
| Środkowo-wschodni | 6 624 | 6 534 | 1,4 |
| Zachodni | 6 347 | 6 290 | 0,9 |

Rys. 4. Średnie ceny sprzedaży półtuszy wieprzowych przeznaczonych na rynek wewnętrzny UE.

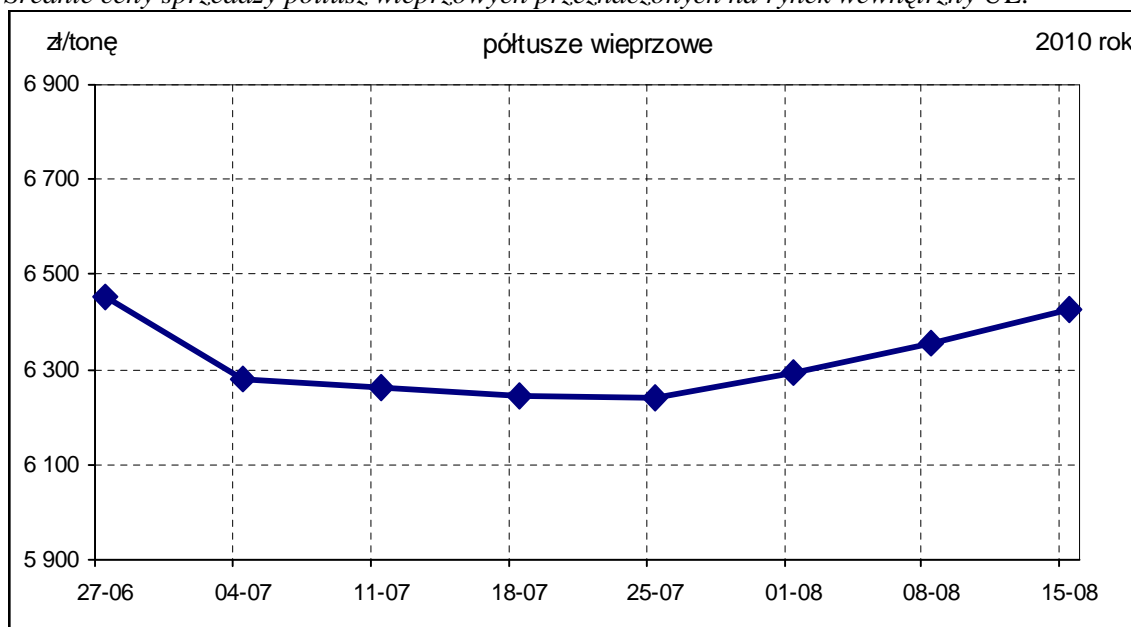

2.2. Ceny sprzedaży elementów i przetworów z wieprzowiny w Polsce

Wykorzystanie możliwe z dokładnym podaniem źródła

i makroregionach

Tab. 4 Średnie ceny sprzedaży elementów i przetworów wieprzowych (bez VAT) w zakładach mięsnych (kraj +UE).

| CENY SPRZEDAŻY | | | |
|----------------------------|--------------------|-------------------|-----------------------------|
| TOWAR | CENA [zł/t] | | Zmiana ceny [%] |
| | 2010-08-15 | 2010-08-08 | |
| 1 | 2 | 3 | 4 |
| POLSKA | | | |
| schab środkowy z kością | 11 064 | 11 188 | -1,11 |
| szynka gotowana | 16 713 | 16 442 | 1,65 |
| kielbasa toruńska | 9 162 | 9 188 | -0,27 |
| PÓLNO-CNO-ZACHODNI | | | |
| schab środkowy z kością | 10 541 | 10 531 | 0,09 |
| szynka gotowana | 16 544 | 16 712 | -1,00 |
| kielbasa toruńska | 7 684 | 7 858 | -2,22 |
| PÓLNO-CNO-WSCHODNI | | | |
| schab środkowy z kością | 10 817 | 10 885 | -0,62 |
| szynka gotowana | 18 416 | 17 541 | 4,99 |
| kielbasa toruńska | 7 635 | 7 604 | 0,40 |
| WIELKOPOLSKI | | | |
| schab środkowy z kością | 11 516 | 11 170 | 3,10 |
| szynka gotowana | 14 381 | 14 332 | 0,35 |
| kielbasa toruńska | * | * | * |
| KUJAWSKI | | | |
| schab środkowy z kością | 10 530 | 12 558 | -16,15 |
| szynka gotowana | 14 965 | 15 262 | -1,95 |
| kielbasa toruńska | 8 662 | 8 380 | 3,38 |
| MAZOWIECKO-LÓDZKI | | | |
| schab środkowy z kością | 12 310 | 12 404 | -0,76 |
| szynka gotowana | 16 345 | 16 155 | 1,17 |
| kielbasa toruńska | * | * | * |
| POŁUDNIOWO-ZACHODNI | | | |
| schab środkowy z kością | 11 389 | 11 529 | -1,21 |
| szynka gotowana | 16 123 | 16 209 | -0,53 |
| kielbasa toruńska | 9 846 | 10 977 | -10,30 |
| POŁUDNIOWO-ŚRODKOWY | | | |
| schab środkowy z kością | 10 815 | 11 008 | -1,75 |
| szynka gotowana | 18 459 | 18 349 | 0,60 |
| kielbasa toruńska | 9 898 | 9 793 | 1,08 |
| WSCHODNI-DOLNY | | | |
| schab środkowy z kością | 12 227 | 12 427 | -1,61 |
| szynka gotowana | 13 399 | 13 601 | -1,48 |
| kielbasa toruńska | 10 348 | 10 611 | -2,48 |

Uwaga: Daty podane w tabeli oznaczają ostatni dzień analizowanego tygodnia (poniedziałek - niedziela).

* - w związku z ustawowym obowiązkiem nieidentyfikowalności dostawców danych rynkowych nie jest możliwe prezentowanie danych dla regionu.

Rys. 5. Średnie ceny sprzedaży schabu środkowego z kością przeznaczonego na rynek wewnętrzny UE.

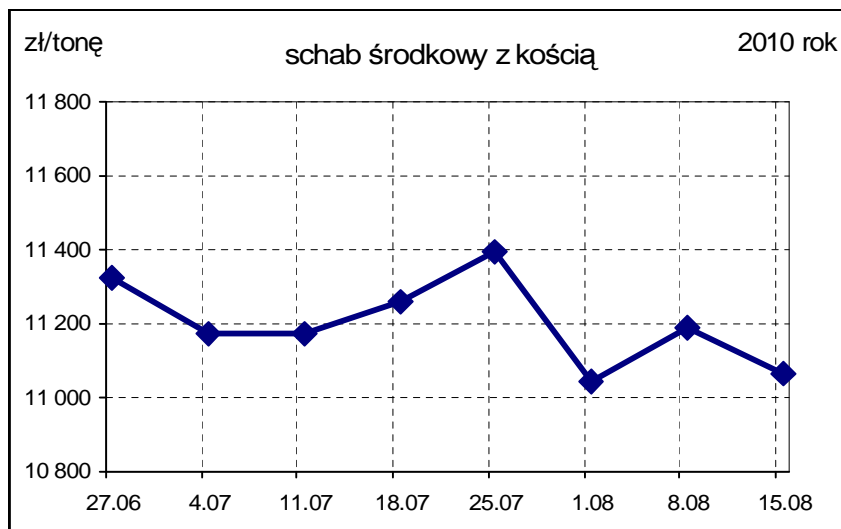

Rys. 6. Średnie ceny sprzedaży szynki gotowanej przeznaczonej na rynek wewnętrzny UE.

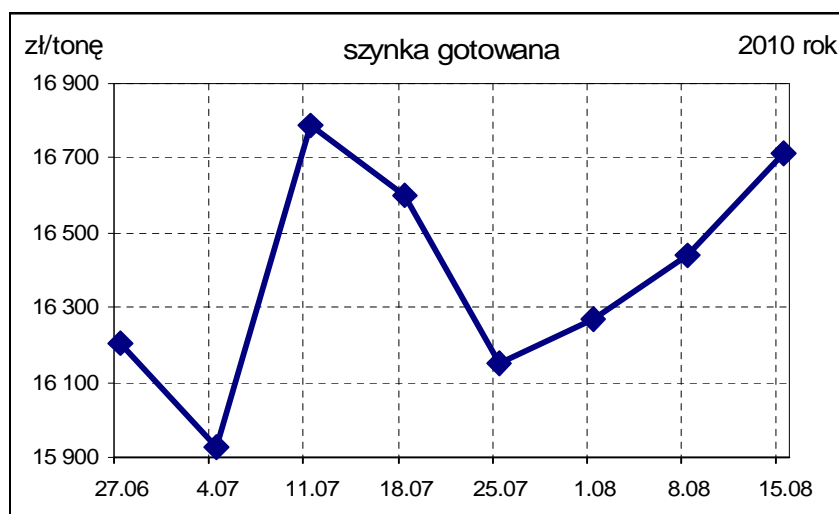

Rys.7. Średnie ceny sprzedaży kielbasy toruńskiej przeznaczonej na rynek wewnętrzny UE.

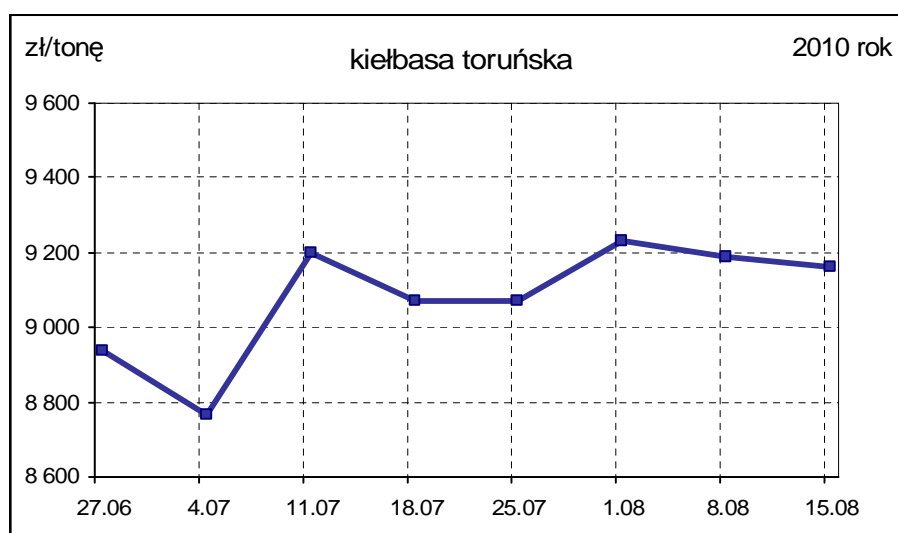

B. Makroregion sprzedaży mięsa w elementach oraz przetworów mięsnych z rynku wieprzowiny.

Makroregion Północno-zachodni: województwa: - pomorskie, zachodnio-pomorskie.
 Makroregion Północno-wschodni: województwa - podlaskie, warmińsko-mazurskie.
 Makroregion Wielkopolski: województwo - wielkopolskie.
 Makroregion Kujawski: województwo - kujawsko-pomorskie.
 Makroregion Mazowiecko-lódzki: województwa - łódzkie, mazowieckie.
 Makroregion Południowo-zachodni: województwa - dolnośląskie, lubuskie, opolskie.
 Makroregion Południowo-środkowy: województwa - małopolskie, śląskie, świętokrzyskie.
 Makroregion Wschodni dolny: województwa - lubelskie, podkarpackie.

2.3. Ceny wieprzowiny na giełdach towarowych w Polsce Internetowa Giełda e-WGT S.A.

Tab. 5 Ceny transakcyjne mięsa wieprzowego.

| Towar | Parametry jakościowe | Data | Cena (zł/kg)* | Podaż (tony) | Sprzedaż (tony) |
|---------------------------|----------------------|------------|-------------------|--------------|-----------------|
| I. MIĘSO WIEPRZOWE | | | | | |
| Półtusze wieprzowe | klasa E | 2010-08-09 | 5,10 zł/kg | 148,32 | 148,32 |
| Półtusze wieprzowe | klasa U | 2010-08-09 | 5,05 zł/kg | 61,05 | 61,05 |
| Półtusze wieprzowe | klasa E | 2010-08-10 | 4,52 zł/kg | 19,22 | 19,22 |
| Półtusze wieprzowe | klasa U | 2010-08-10 | 5,03 zł/kg | 180,78 | 180,78 |
| Półtusze wieprzowe | klasa E | 2010-08-11 | 5,01 zł/kg | 95,50 | 95,50 |
| Półtusze wieprzowe | klasa R | 2010-08-11 | 4,90 zł/kg | 66,00 | 56,00 |
| Półtusze wieprzowe | klasa U | 2010-08-11 | 4,93 zł/kg | 70,50 | 60,50 |
| Półtusze wieprzowe | klasa E | 2010-08-12 | 5,05 zł/kg | 60,50 | 60,50 |
| Półtusze wieprzowe | klasa R | 2010-08-12 | 4,92 zł/kg | 66,00 | 56,00 |
| Półtusze wieprzowe | klasa U | 2010-08-12 | 4,99 zł/kg | 70,50 | 60,50 |
| Półtusze wieprzowe | klasa E | 2010-08-13 | 5,01 zł/kg | 55,00 | 55,00 |
| Półtusze wieprzowe | klasa R | 2010-08-13 | 4,82 zł/kg | 70,00 | 30,00 |
| Półtusze wieprzowe | klasa U | 2010-08-13 | 4,99 zł/kg | 72,00 | 32,00 |

* - cena średnia

2.4. Ceny prosiąt na targowiskach

Tab. 6 Średnie tygodniowe krajowe ceny prosiąt uzyskane w transakcjach targowiskowych.

| | Kategoria ceny | 15.08.2010 | 08.08.2010 | Zmiana tygodniowa w % |
|--------------------------|-------------------------------------|-----------------------|---------------|-----------------------|
| | Prosięta ok. 20 kg w zł/szt. | <i>min. w zł/szt.</i> | 75,00 | 82,50 |
| <i>max. w zł/szt.</i> | | 150,00 | 175,00 | -14,3 |
| <i>średnia w zł/szt.</i> | | 115,52 | 117,18 | -1,42 |
| szacunkowa podaż | | 4 615 | 5 144 | -10,3 |
| szacunkowa sprzedaż | | 2 924 | 3 472 | -15,8 |
| * wsk_war_atmosf. | | 2,83 | 2,68 | 5,6 |

*Wsk_war_atmosf. - wskaźnik warunków atmosferycznych, który zawiera się między liczbą 1 a 3.

Charakteryzuje warunki atmosferyczne występujące na targowiskach w dniu prowadzenia badań.

1 - złe – znacznie utrudniające przebieg handlu targowiskowego,

2 - umiarkowane – mające niewielki wpływ na przebieg handlu targowiskowego,

3 - dobre – nie mające wpływu na przebieg handlu targowiskowego.

Tab. 7 Średnie miesięczne ceny prosiąt uzyskane w transakcjach targowiskowych w VII/2010

| | Kategoria ceny | Okres | | Zmiana | Zmiana |
|---------------------------------|-------------------------|-----------------------|-----------------------|----------------|--------------|
| | | 05.07.2010-01.08.2010 | 31.05.2010-04.07.2010 | miesięczna w % | roczna w % |
| Prosięta ok. 20 kg [zł/szt]. | min. w zł/szt | 82,00 | 75,00 | 9,3 | -27,1 |
| | max. w zł/szt | 165,00 | 245,00 | -32,7 | -40,0 |
| | <i>średnia w zł/szt</i> | <i>121,06</i> | <i>131,65</i> | <i>-8,0</i> | <i>-37,4</i> |
| | Szacunkowa podaż | 19 261 | 25 367 | -24,1 | -30,4 |
| | Szacunkowa sprzedaż | 13 195 | 17 067 | -22,7 | -39,3 |
| | Wsk_war_atmosf. | 2,61 | 2,71 | -3,7 | -7,4 |

Rys.8. Średnie ceny prosiąt uzyskane w transakcjach targowiskowych.

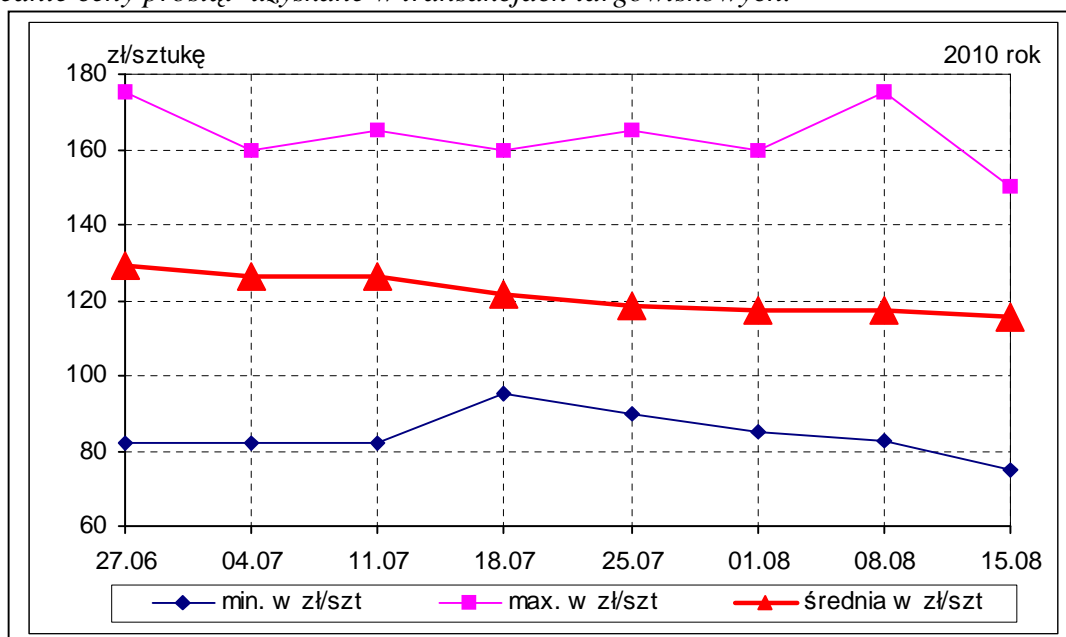

Tab. 7 Średnie ceny prosiąt uzyskane w transakcjach targowiskowych wg województw

Tab. 8 Średnie ceny prosiąt uzyskane w transakcjach targowiskowych na poszczególnych targowiskach

UWAGA: Tablice nr: 7 i 8 umieszczone są w wydaniu EXCEL-owskim biuletynu.

Metodyka badań

Notowania cen prosiąt realizowane są na reprezentatywnych targowiskach w każdym województwie.

Pod pojęciem targowisko rozumiany jest zorganizowany rynek lokalny, którego dominującymi uczestnikami są okoliczni producenci rolni.

Prezentowane ceny są cenami średnimi arytmetycznymi dotyczące największej liczby zawartych transakcji na badanym targowisku. Zestawienie cen dotyczy ostatniego tygodnia, natomiast na poszczególnych targowiskach badania cen dokonywane są raz w tygodniu (w zwyczajowo przyjęty dzień targowy lub w jeden z kilku dni targowych). Obroty na tych rynkach mają charakter lokalny.

W przypadku prosiąt jednostką transakcyjną jest sztuka. Monitorowane są wszystkie prosięta o wadze ok. 20 kg, które nie zdyskwalifikowało się ze względu na stan zdrowotny.

Notowań cen dokonują pracownicy Ośrodków Doradztwa Rolniczego.

3. Graficzne prezentacje cen zakupu i sprzedaży na rynku wieprzowiny

Graficzna prezentacja cen targowiskowych prosiąt – 2010r. w porównaniu z 2009-2007r.

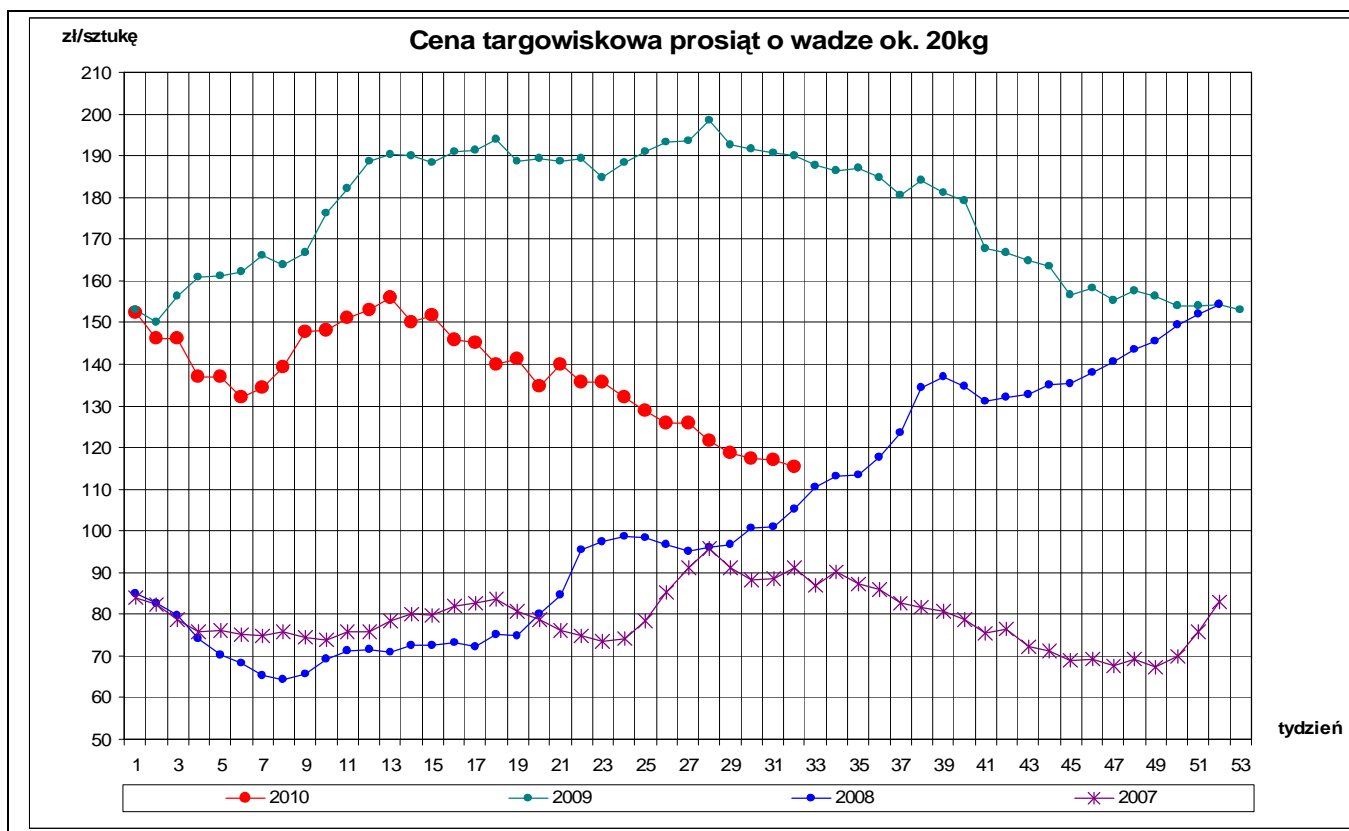

Graficzna prezentacja cen półtuszy wieprzowych 2010r. w porównaniu z 2009-2007.

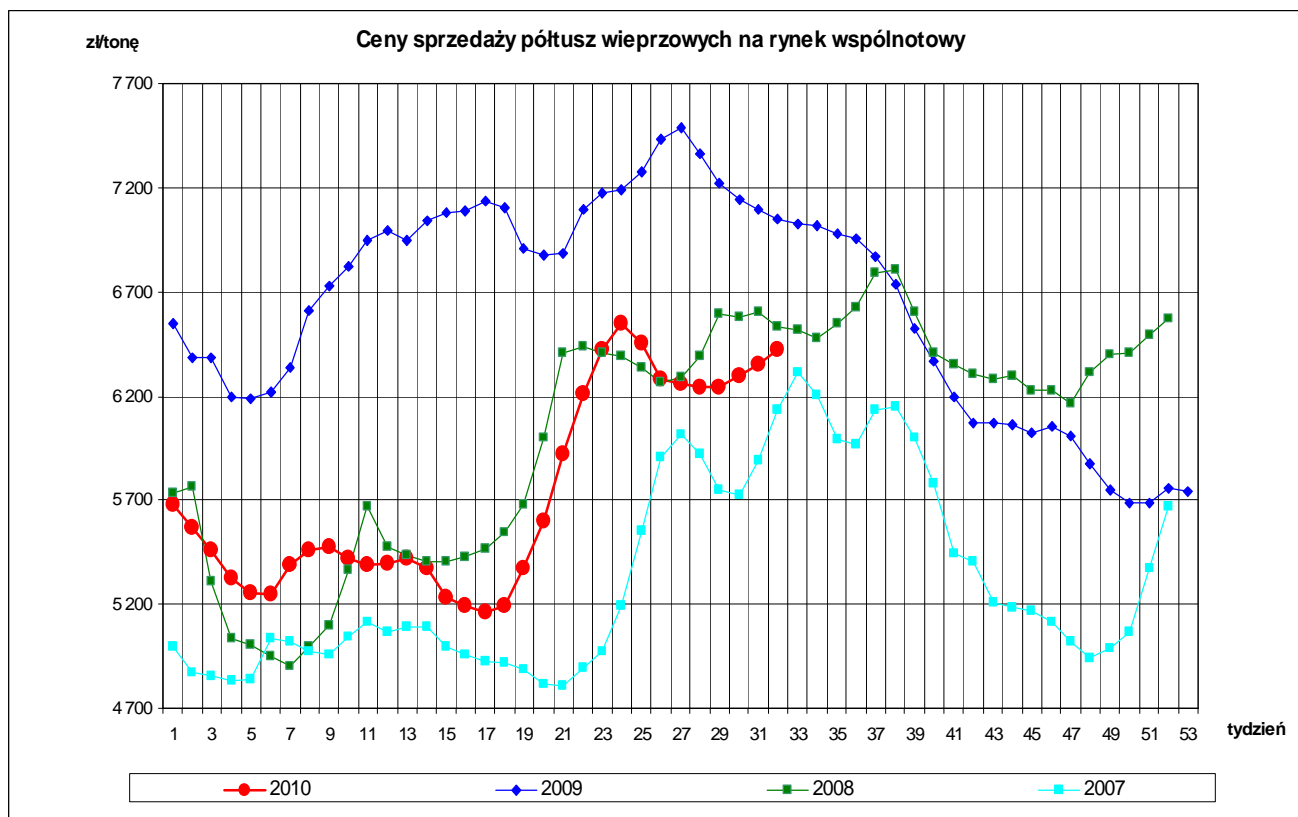

Wykorzystanie możliwe z dokładnym podaniem źródła

Miesięczne ceny referencyjne wieprzowiny w wybranych krajach członkowskich UE

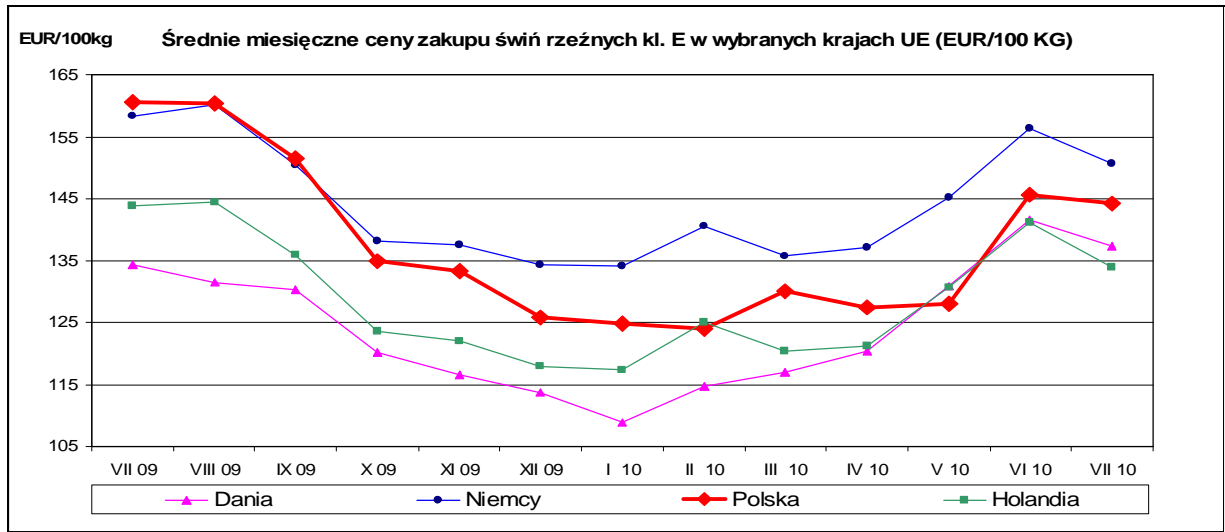

Miesięczne ceny referencyjne wieprzowiny w Polsce i UE

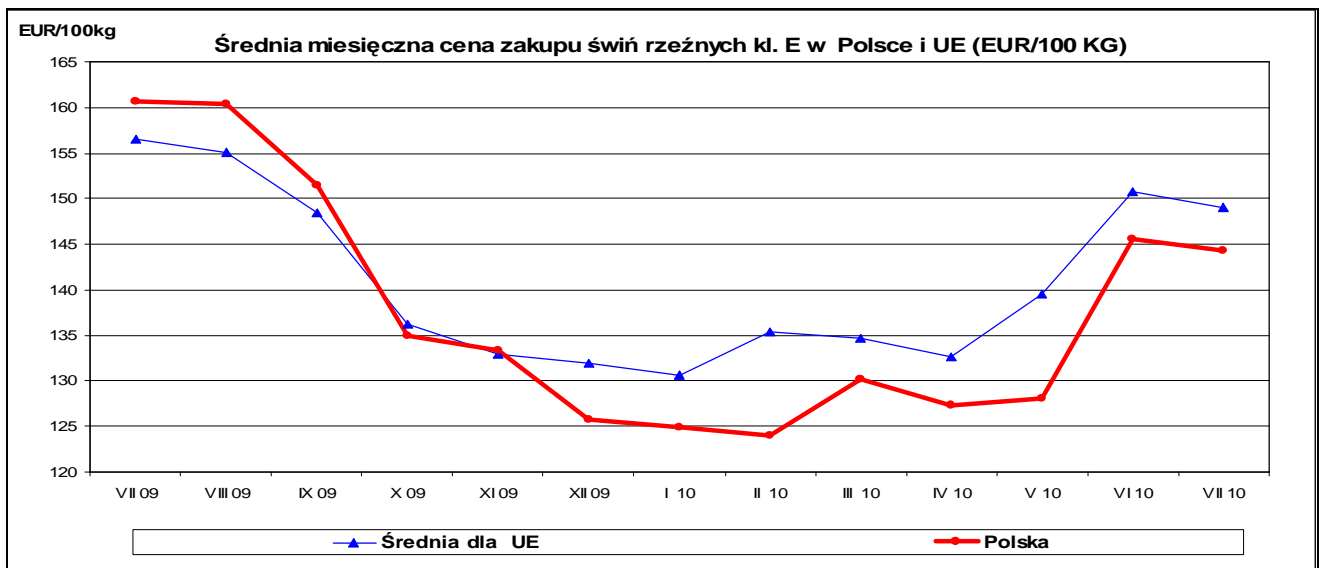

Średnie miesięczne ceny rynkowe wieprzowiny w wybranych krajach UE oraz polski handel zagraniczny mięsem wieprzowym (kod CN 0203)

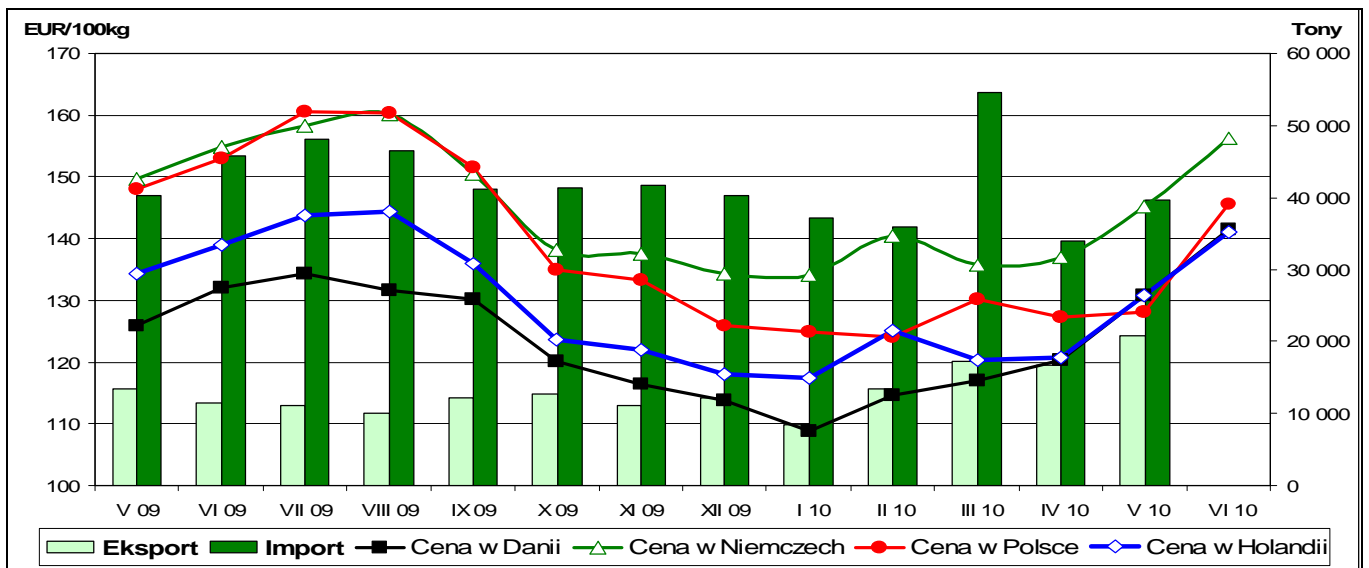

Graficzna prezentacja cen zakupu świń rzeźnych w 2010r. w porównaniu z 2009-2007r.

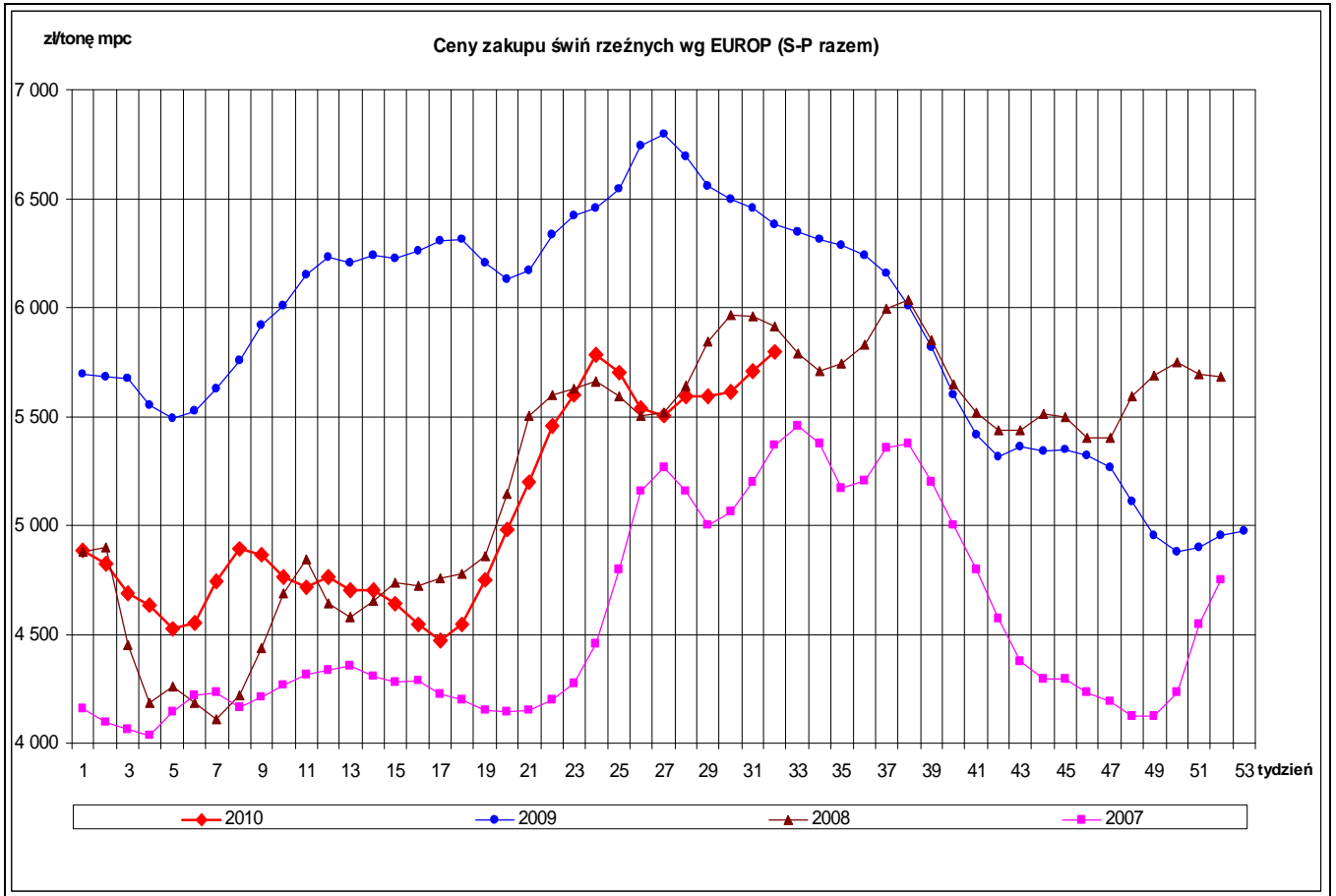

Graficzna prezentacja cen zakupu trzody chlewnej w Polsce na tle pozostałych krajów UE w 2010 r.

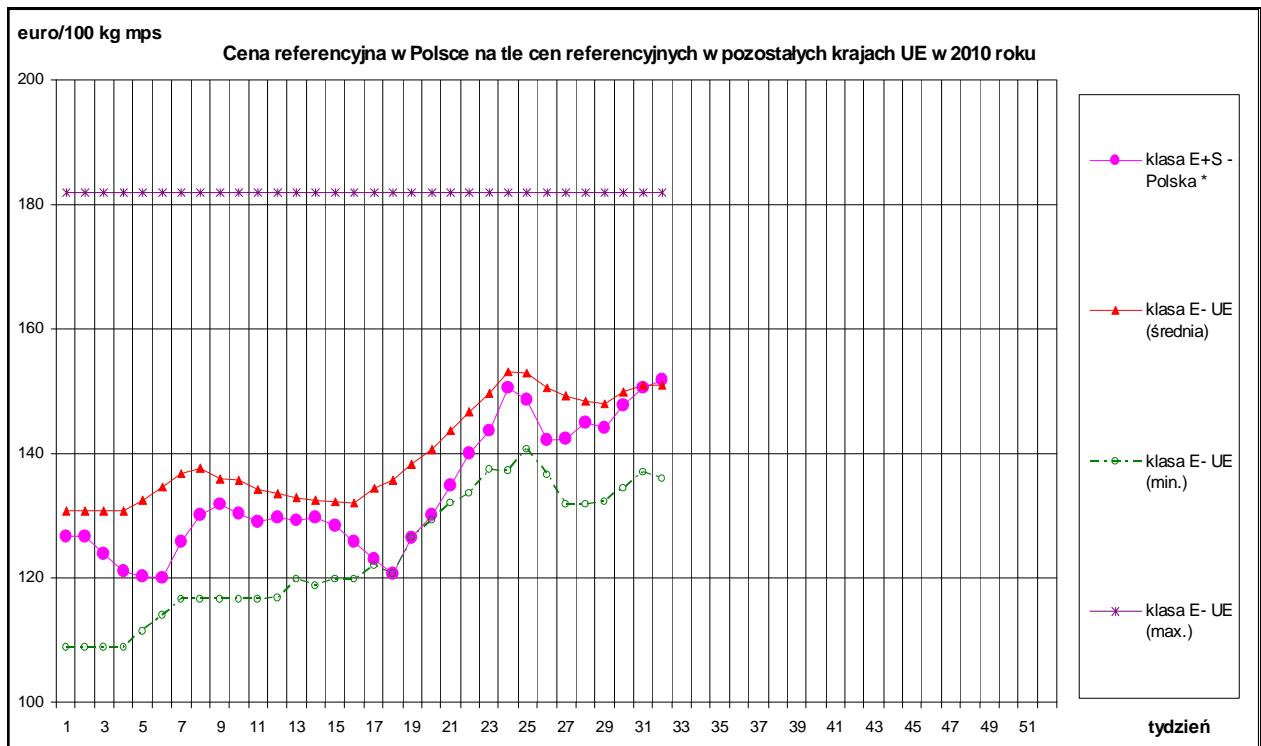

zł/tonę

Ceny sprzedaży schabu z kością - rynek wspólnotowy

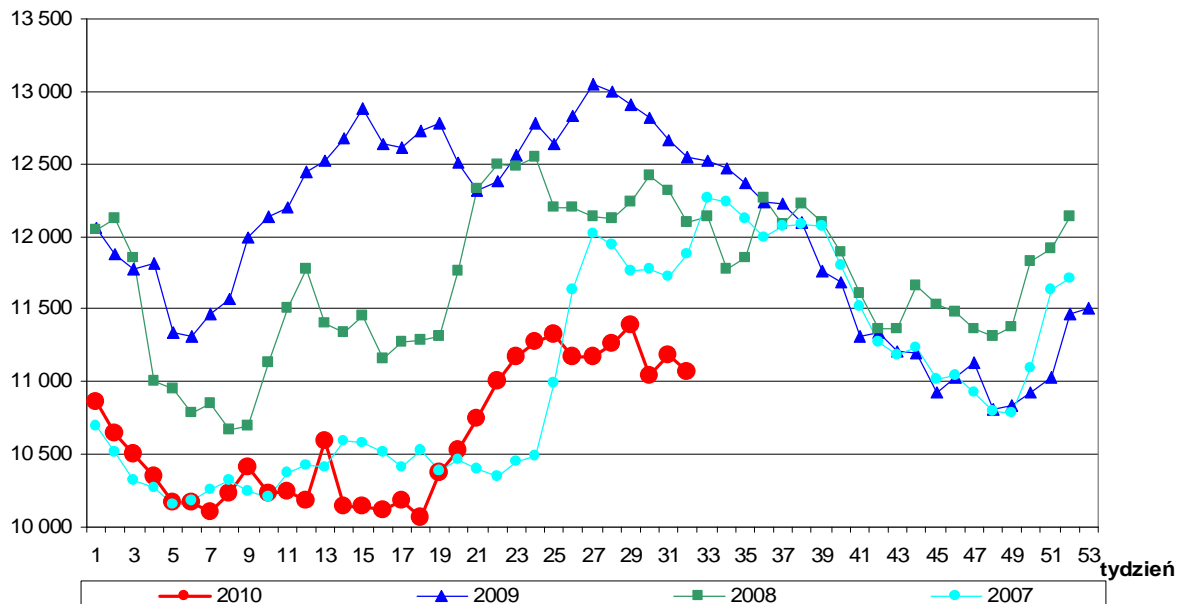

zł/tonę

Ceny sprzedaży szynki gotowanej - rynek wspólnotowy

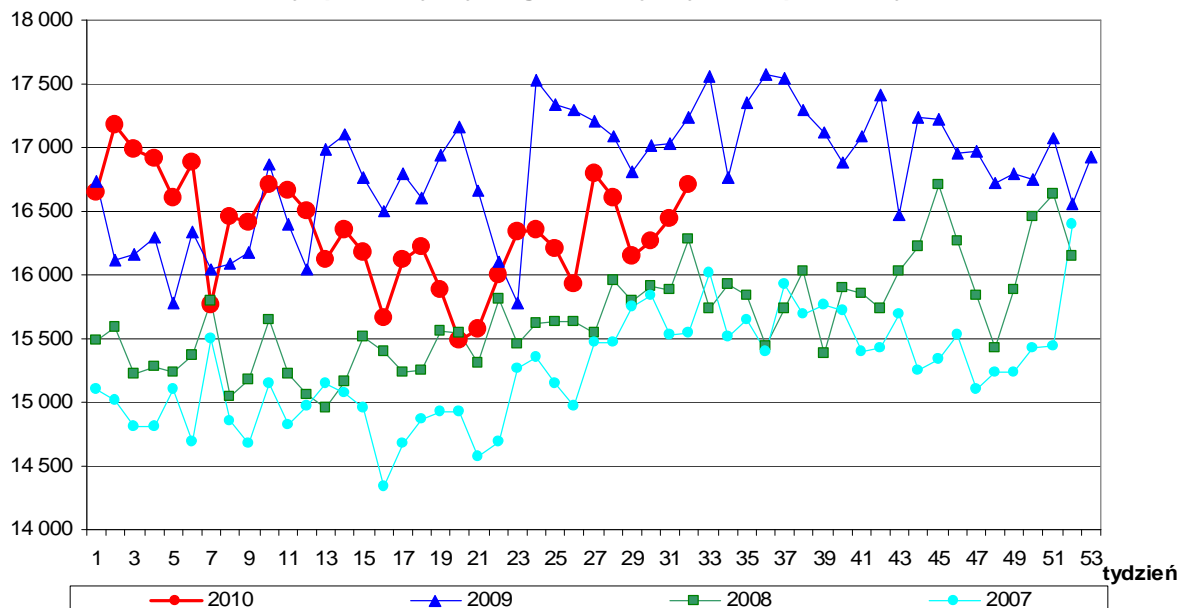

zł/tonę

Ceny sprzedaży kielbasy toruńskiej - rynek wspólnotowy

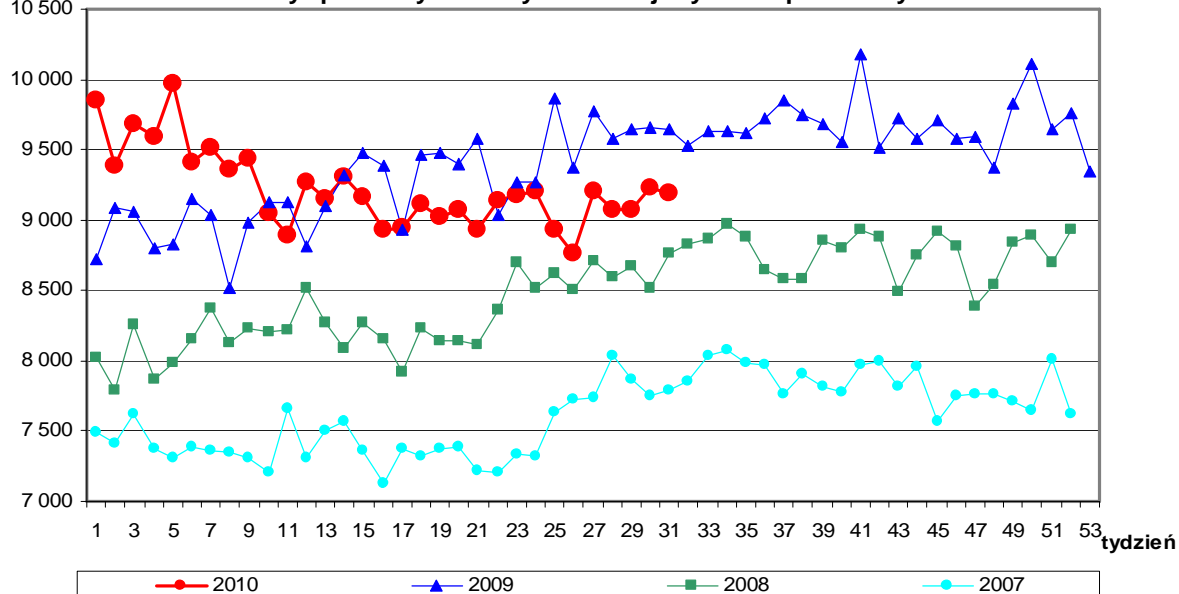

Rynkowe ceny trzody chlewnej w UE (€100 kg w wadze poubojowej schłodzonej).

| | | | | | | Cena w Polsce w % cen w : | | | |
|---------------|--------|--------|--------|--------|----------|---------------------------|--------|-------|----------|
| | UE-27 | Polska | Niemcy | Dania | Holandia | UE-27 | Niemcy | Dania | Holandia |
| I 2008 | 131,94 | 134,44 | 135,29 | 107,10 | 120,44 | 101,9 | 99,4 | 125,5 | 111,6 |
| II | 133,67 | 125,71 | 141,46 | 110,49 | 124,83 | 94,0 | 88,9 | 113,8 | 100,7 |
| III | 143,78 | 139,82 | 150,12 | 120,33 | 133,65 | 97,2 | 93,1 | 116,2 | 104,6 |
| IV | 144,30 | 144,62 | 147,95 | 126,71 | 131,37 | 100,2 | 97,7 | 114,1 | 110,1 |
| V | 151,77 | 161,09 | 162,54 | 130,94 | 144,25 | 106,1 | 99,1 | 123,0 | 111,7 |
| VI | 163,94 | 174,24 | 172,09 | 138,26 | 153,37 | 106,3 | 101,2 | 126,0 | 113,6 |
| VII | 169,28 | 185,13 | 178,92 | 140,15 | 158,39 | 109,4 | 103,5 | 132,1 | 116,9 |
| VIII | 173,96 | 184,62 | 184,81 | 145,36 | 164,56 | 106,1 | 99,9 | 127,0 | 112,2 |
| IX | 172,33 | 183,01 | 179,79 | 148,31 | 162,31 | 106,2 | 101,8 | 123,4 | 112,8 |
| X | 161,33 | 162,05 | 168,92 | 142,18 | 152,11 | 100,4 | 95,9 | 114,0 | 106,5 |
| XI | 148,29 | 154,83 | 155,27 | 131,72 | 136,17 | 104,4 | 99,7 | 117,5 | 113,7 |
| XII | 144,36 | 150,27 | 150,82 | 125,21 | 133,79 | 104,1 | 99,6 | 120,0 | 112,3 |
| I 2009 | 136,81 | 140,25 | 140,83 | 119,91 | 125,73 | 102,5 | 99,6 | 117,0 | 111,5 |
| II | 133,44 | 128,99 | 139,40 | 114,68 | 121,49 | 96,7 | 92,5 | 112,5 | 106,2 |
| III | 137,81 | 139,61 | 141,33 | 113,85 | 125,24 | 101,3 | 98,8 | 122,6 | 111,5 |
| IV | 142,88 | 147,77 | 147,21 | 121,73 | 131,58 | 103,4 | 100,4 | 121,4 | 112,3 |
| V | 144,24 | 148,11 | 149,62 | 125,91 | 134,23 | 102,7 | 99,0 | 117,6 | 110,3 |
| VI | 150,35 | 152,93 | 154,90 | 132,05 | 139,07 | 101,7 | 98,7 | 115,8 | 110,0 |
| VII | 156,49 | 160,62 | 158,40 | 134,27 | 143,72 | 102,6 | 101,4 | 119,6 | 111,8 |
| VIII | 155,07 | 160,38 | 160,07 | 131,54 | 144,34 | 103,4 | 100,2 | 121,9 | 111,1 |
| IX | 148,40 | 151,55 | 150,44 | 130,22 | 135,88 | 102,1 | 100,7 | 116,4 | 111,5 |
| X | 136,24 | 134,93 | 138,21 | 120,07 | 123,58 | 99,0 | 97,6 | 112,4 | 109,2 |
| XI | 132,94 | 133,31 | 137,57 | 116,43 | 121,91 | 100,3 | 96,9 | 114,5 | 109,4 |
| XII | 131,92 | 125,81 | 134,34 | 113,78 | 117,97 | 95,4 | 93,7 | 110,6 | 106,6 |
| I 2010 | 130,68 | 124,82 | 134,04 | 108,84 | 117,36 | 95,5 | 93,1 | 114,7 | 106,4 |
| II | 135,33 | 124,02 | 140,48 | 114,62 | 124,99 | 91,6 | 88,3 | 108,2 | 99,2 |
| III | 134,65 | 130,14 | 135,64 | 116,97 | 120,31 | 96,7 | 95,9 | 111,3 | 108,2 |
| IV | 132,70 | 127,37 | 137,03 | 120,27 | 120,67 | 96,0 | 93,0 | 105,9 | 105,6 |
| V | 139,51 | 128,06 | 145,25 | 130,87 | 130,72 | 91,8 | 88,2 | 97,9 | 98,0 |
| VI | 150,75 | 145,54 | 156,29 | 141,48 | 141,15 | 96,5 | 93,1 | 102,9 | 103,1 |
| VII | 149,05 | 144,29 | 150,60 | 137,42 | 133,84 | 96,8 | 95,8 | 105,0 | 107,8 |
| VIII | | | | | | | | | |
| IX | | | | | | | | | |
| X | | | | | | | | | |
| XI | | | | | | | | | |
| XII | | | | | | | | | |

Źródło: Dane Komisji Europejskiej.

Średnie miesięczne ceny zakupu żywca wieprzowego w wadze żywej (zł/kg) bez VAT w latach 2003-2010 w Zintegrowanym Systemie Rolniczej Informacji Rynkowej (ZSRIR)

| Z S R I R | | | | | | | | |
|-----------------|------|------|------|------|------|------|------|------|
| M i e s i ą c e | 2010 | 2009 | 2008 | 2007 | 2006 | 2005 | 2004 | 2003 |
| I | 3,71 | 4,37 | 3,52 | 3,19 | 3,44 | 3,89 | 3,10 | 2,94 |
| II | 3,65 | 4,45 | 3,30 | 3,28 | 3,29 | 3,97 | 3,29 | 3,01 |
| III | 3,71 | 4,80 | 3,67 | 3,37 | 3,44 | 3,94 | 3,87 | 3,03 |
| IV | 3,58 | 4,89 | 3,69 | 3,33 | 3,43 | 3,67 | 4,06 | 3,14 |
| V | 3,80 | 4,84 | 4,09 | 3,25 | 3,41 | 3,54 | 4,12 | 3,10 |
| VI | 4,38 | 5,10 | 4,36 | 3,64 | 3,69 | 3,69 | 4,57 | 3,23 |
| VII | 4,35 | 5,14 | 4,51 | 4,00 | 4,04 | 4,03 | 4,69 | 3,57 |
| VIII | | 4,94 | 4,51 | 4,14 | 4,35 | 4,23 | 4,74 | 3,62 |
| IX | | 4,65 | 4,62 | 4,12 | 4,17 | 4,17 | 5,00 | 3,83 |
| X | | 4,18 | 4,29 | 3,59 | 3,79 | 3,96 | 4,74 | 3,36 |
| XI | | 4,10 | 4,27 | 3,28 | 3,46 | 3,72 | 4,63 | 3,11 |
| XII | | 3,84 | 4,45 | 3,37 | 3,27 | 3,64 | 4,42 | 3,08 |

Miesięczne analizy cenowe

Zestawienie cen rynkowych zakupu tuczników ubitych w lipcu i czerwcu 2010 r.

| SKUP - LIPIEC - 2010 - ZMIANY MIESIĘCZNE | | | | | | | | |
|---|---------------------------|---------------------------|---------------------------|---------------------------|-----------------------|-----------------------|------------------------------------|---------------------------|
| Klasa półtuszy wieprzowych wg EUROP | CENA [zł/t] | | | | Zmiana ceny [%] | % mięsa w tuszy | Średnia masa tuszy [kg/szt.] | Struktura skupu [%] |
| | [MS] | | [MPC] | | | | | |
| | 05.07.2010- 01.08.2010 | 31.05.2010- 04.07.2010 | 05.07.2010- 01.08.2010 | 31.05.2010- 04.07.2010 | | | | |
| POLSKA | | | | | | | | |
| klasa S | 6014 | 6092 | 5896 | 5 973 | -1,29 | 61,3 | 87,0 | 9,6 |
| klasa E | 5870 | 5937 | 5755 | 5 820 | -1,12 | 57,2 | 86,3 | 44,3 |
| klasa U | 5579 | 5646 | 5469 | 5 535 | -1,20 | 52,9 | 86,6 | 33,1 |
| klasa R | 5204 | 5261 | 5102 | 5 158 | -1,08 | 48,1 | 88,0 | 10,2 |
| klasa O | 4846 | 4953 | 4751 | 4 855 | -2,15 | 43,0 | 91,4 | 2,4 |
| klasa P | 4607 | 4811 | 4517 | 4 716 | -4,23 | 37,9 | 91,5 | 0,5 |
| S-P Razem | 5687 | 5729 | 5575 | 5 617 | -0,73 | 54,8 | 86,8 | 100,0 |
| REGION PÓLNOCNY | | | | | | | | |
| klasa S | 5988 | 6043 | 5870 | 5 925 | -0,92 | 61,2 | 87,4 | 6,5 |
| klasa E | 5848 | 5928 | 5734 | 5 812 | -1,35 | 57,0 | 85,1 | 45,8 |
| klasa U | 5588 | 5684 | 5479 | 5 573 | -1,69 | 52,9 | 85,1 | 35,0 |
| klasa R | 5311 | 5413 | 5206 | 5 307 | -1,90 | 48,3 | 87,0 | 9,6 |
| klasa O | 5177 | 5369 | 5076 | 5 264 | -3,58 | 43,0 | 90,9 | 2,6 |
| klasa P | 5125 | 5398 | 5024 | 5 292 | -5,05 | 38,4 | 98,1 | 0,5 |
| S-P Razem | 5692 | 5761 | 5580 | 5 648 | -1,20 | 54,6 | 85,7 | 100,0 |
| REGION ŚRODKOWO-WSCHODNI | | | | | | | | |
| klasa S | 6 108 | 6 198 | 5 988 | 6 076 | -1,46 | 61,3 | 87,6 | 9,0 |
| klasa E | 5 999 | 6 073 | 5 882 | 5 954 | -1,22 | 57,2 | 86,9 | 44,2 |
| klasa U | 5 744 | 5 774 | 5 631 | 5 661 | -0,53 | 52,7 | 87,5 | 32,7 |
| klasa R | 5 379 | 5 401 | 5 273 | 5 295 | -0,42 | 47,8 | 88,3 | 10,7 |
| klasa O | 4 961 | 5 016 | 4 864 | 4 917 | -1,09 | 43,0 | 94,6 | 2,8 |
| klasa P | 4 614 | 4 755 | 4 523 | 4 662 | -2,97 | 36,1 | 91,0 | 0,5 |
| S-P Razem | 5 819 | 5 839 | 5 704 | 5 725 | -0,35 | 54,6 | 87,6 | 100,0 |
| REGION POŁUDNIOWO WSCHODNI | | | | | | | | |
| klasa S | 5 987 | 6 043 | 5 870 | 5 925 | -0,93 | 61,5 | 88,6 | 14,3 |
| klasa E | 5 824 | 5 892 | 5 709 | 5 777 | -1,17 | 57,4 | 87,4 | 47,1 |
| klasa U | 5 519 | 5 580 | 5 411 | 5 470 | -1,09 | 52,8 | 87,5 | 26,9 |
| klasa R | 5 104 | 5 122 | 5 004 | 5 022 | -0,35 | 47,9 | 88,5 | 8,9 |
| klasa O | 4 571 | 4 594 | 4 481 | 4 504 | -0,50 | 43,0 | 90,3 | 2,2 |
| klasa P | 4 319 | 4 350 | 4 234 | 4 264 | -0,72 | 37,9 | 93,7 | 0,5 |
| S-P Razem | 5 665 | 5 689 | 5 554 | 5 578 | -0,44 | 55,5 | 87,8 | 100,0 |
| REGION ZACHODNI | | | | | | | | |
| klasa S | 6 006 | 6 112 | 5 888 | 5 993 | -1,74 | 61,2 | 85,3 | 9,4 |
| klasa E | 5 853 | 5 905 | 5 738 | 5 790 | -0,88 | 57,3 | 86,2 | 42,0 |
| klasa U | 5 528 | 5 593 | 5 420 | 5 483 | -1,15 | 52,9 | 86,8 | 35,1 |
| klasa R | 5 111 | 5 161 | 5 010 | 5 060 | -0,97 | 48,1 | 88,1 | 11,0 |
| klasa O | 4 655 | 4 733 | 4 563 | 4 640 | -1,65 | 43,2 | 90,6 | 2,1 |
| klasa P | 4 310 | 4 445 | 4 226 | 4 358 | -3,03 | 38,6 | 85,3 | 0,4 |
| S-P Razem | 5 637 | 5 678 | 5 526 | 5 567 | -0,73 | 54,7 | 86,6 | 100,0 |

Średnie miesięczne ceny netto skupu świń rzeźnych za wagę żywą w lipcu i czerwcu 2010 r.

| CENA [zł/kg] | | |
|----------------------------|----------|---------|
| MAKROREGIONY | VII 2010 | VI 2010 |
| POLSKA | 4,35 | 4,38 |
| REGION PÓLNOCNY | 4,35 | 4,41 |
| REGION ŚRODKOWO-WSCHODNI | 4,45 | 4,47 |
| REGION POŁUDNIOWO WSCHODNI | 4,33 | 4,35 |
| REGION ZACHODNI | 4,31 | 4,34 |

Wykorzystanie możliwe z dokładnym podaniem źródła

Zbiornicze zestawienie dotyczĄce zmian w skupie tuczników w lipcu i czerwcu 2010 r.

| SKUP - LIPIEC - 2010 - ZMIANY MIESIĘCZNE | | | | | | |
|--|-----------------------------------|-----------------------|-----------------|-------------------------|------------------------|--------------------------|
| Klasa półtuszy wieprzowych wg EUROP | Cena zakupu wg wagi żywej [zł/kg] | | Cena zakupu [%] | Poziom skupu wg mpc [%] | Średnia masa tuszy [%] | Struktura skupu [pkt. %] |
| | 05.07.2010-01.08.2010 | 31.05.2010-04.07.2010 | | | | |
| POLSKA | | | | | | |
| klasa S | 4,47 | 4,52 | -1,29 | -10,70 | -0,23 | 1,14 |
| klasa E | 4,36 | 4,41 | -1,12 | -17,29 | -0,80 | 2,43 |
| klasa U | 4,17 | 4,23 | -1,20 | -24,49 | -1,25 | -1,04 |
| klasa R | 3,92 | 3,97 | -1,08 | -32,50 | -1,57 | -1,52 |
| klasa O | 3,68 | 3,76 | -2,15 | -41,51 | -0,87 | -0,80 |
| klasa P | 3,53 | 3,68 | -4,23 | -47,50 | -3,38 | -0,22 |
| S-P Razem | | | | -22,04 | -1,14 | - |
| REGION PÓLNOCNY | | | | | | |
| klasa S | 4,45 | 4,49 | -0,92 | -14,96 | 0,23 | 0,47 |
| klasa E | 4,34 | 4,40 | -1,35 | -14,65 | -0,82 | 3,95 |
| klasa U | 4,18 | 4,25 | -1,69 | -24,82 | -0,93 | -1,28 |
| klasa R | 4,00 | 4,08 | -1,90 | -33,58 | -1,36 | -1,62 |
| klasa O | 3,93 | 4,08 | -3,58 | -45,76 | -0,87 | -1,13 |
| klasa P | 3,93 | 4,13 | -5,05 | -55,35 | 1,13 | -0,41 |
| S-P Razem | | | | -22,14 | -0,92 | - |
| REGION ŚRODKOWO-WSCHODNI | | | | | | |
| klasa S | 4,54 | 4,60 | -1,46 | -1,22 | 0,00 | 1,96 |
| klasa E | 4,46 | 4,51 | -1,22 | -17,91 | -0,57 | 2,80 |
| klasa U | 4,30 | 4,32 | -0,53 | -26,40 | -0,91 | -1,35 |
| klasa R | 4,06 | 4,07 | -0,42 | -37,47 | -1,56 | -2,32 |
| klasa O | 3,77 | 3,81 | -1,09 | -39,70 | 2,27 | -0,88 |
| klasa P | 3,53 | 3,64 | -2,97 | -45,77 | -2,88 | -0,21 |
| S-P Razem | | | | -23,30 | -0,79 | - |
| REGION POŁUDNIOWO WSCHODNI | | | | | | |
| klasa S | 4,45 | 4,49 | -0,93 | -8,08 | 0,11 | 1,48 |
| klasa E | 4,33 | 4,38 | -1,17 | -13,83 | -0,34 | 2,23 |
| klasa U | 4,13 | 4,18 | -1,09 | -21,20 | -0,79 | -0,99 |
| klasa R | 3,85 | 3,86 | -0,35 | -31,09 | -0,90 | -1,65 |
| klasa O | 3,47 | 3,49 | -0,50 | -40,80 | -0,99 | -0,83 |
| klasa P | 3,31 | 3,33 | -0,72 | -46,15 | -1,37 | -0,24 |
| S-P Razem | | | | -18,09 | -0,57 | - |
| REGION ZA CHODNI | | | | | | |
| klasa S | 4,46 | 4,54 | -1,74 | -14,25 | -1,04 | 0,94 |
| klasa E | 4,35 | 4,39 | -0,88 | -20,64 | -1,26 | 1,29 |
| klasa U | 4,14 | 4,19 | -1,15 | -24,71 | -1,70 | -0,62 |
| klasa R | 3,85 | 3,89 | -0,97 | -30,07 | -2,22 | -1,00 |
| klasa O | 3,54 | 3,60 | -1,65 | -39,18 | -2,58 | -0,52 |
| klasa P | 3,30 | 3,40 | -3,03 | -39,97 | -7,58 | -0,09 |
| S-P Razem | | | | -23,35 | -1,70 | - |

5. Pogłowie trzody chlewnej w końcu marca 2010 roku

Źródło: GUS

W końcu marca 2010 r. pogłowie trzody chlewnej liczyło 13967,7 tys. sztuk.

Wyniki badania wykazały wzrost o 5,1% w porównaniu z analogicznym okresem ubiegłego roku.

Zwiększyła się liczebność wszystkich grup struktury stada świń: prosiąt o 5,2%, warchlaków o 4,7%, tuczników o 6,4% oraz trzody chlewnej na chów o 2,2%, w tym loch na chów - o 2,4%.

W stosunku do marca 2009 r. w strukturze pogłowia trzody chlewnej ogółem:

- zmniejszył się udział warchlaków i trzody chlewnej o wadze 50 kg i więcej z przeznaczeniem na chów, w tym macior,
- zwiększył się udział trzody chlewnej o wadze 50 kg i więcej z przeznaczeniem na ubój (tuczników),
- udział prosiąt pozostał bez zmian.

Tabl. 1 Pogłowie trzody chlewnej w końcu marca 2010.

| Wyszczególnienie a – 2008 b – 2009 c – 2010 | | Ogółem | Sektor | | Struktura pogłowia ogółem | Dynamika | |
|--|---|-------------------|----------------|-------------|---------------------------------|---------------------|-----------------------|
| | | | prywatny | publiczny | | marzec ub.r.=100 | listopad ub.r.=100 |
| | | w tysiącach sztuk | | | w odsetkach | | |
| Trzoda chlewna ogółem | a | 15687,2 | 15594,6 | 92,6 | 100,0 | 87,0 | 89,0 |
| | b | 13287,2 | 13208,3 | 78,9 | 100,0 | 84,7 | 93,3 |
| | c | 13967,7 | 13885,6 | 82,1 | 100,0 | 105,1 | 98,0 |
| Lochy na chów | a | 1423,3 | 1412,6 | 10,7 | 9,1 | 80,4 | 89,7 |
| | b | 1349,6 | 1340,7 | 8,9 | 10,2 | 94,8 | 105,5 |
| | c | 1382,1 | 1372,4 | 9,7 | 9,9 | 102,4 | 101,6 |
| Trzoda chlewna pozostała | a | 14263,9 | 14182,0 | 81,9 | 90,9 | 87,8 | 89,0 |
| | b | 11937,6 | 11867,6 | 70,0 | 89,8 | 83,7 | 92,1 |
| | c | 12585,6 | 12513,2 | 72,4 | 90,1 | 105,4 | 97,6 |

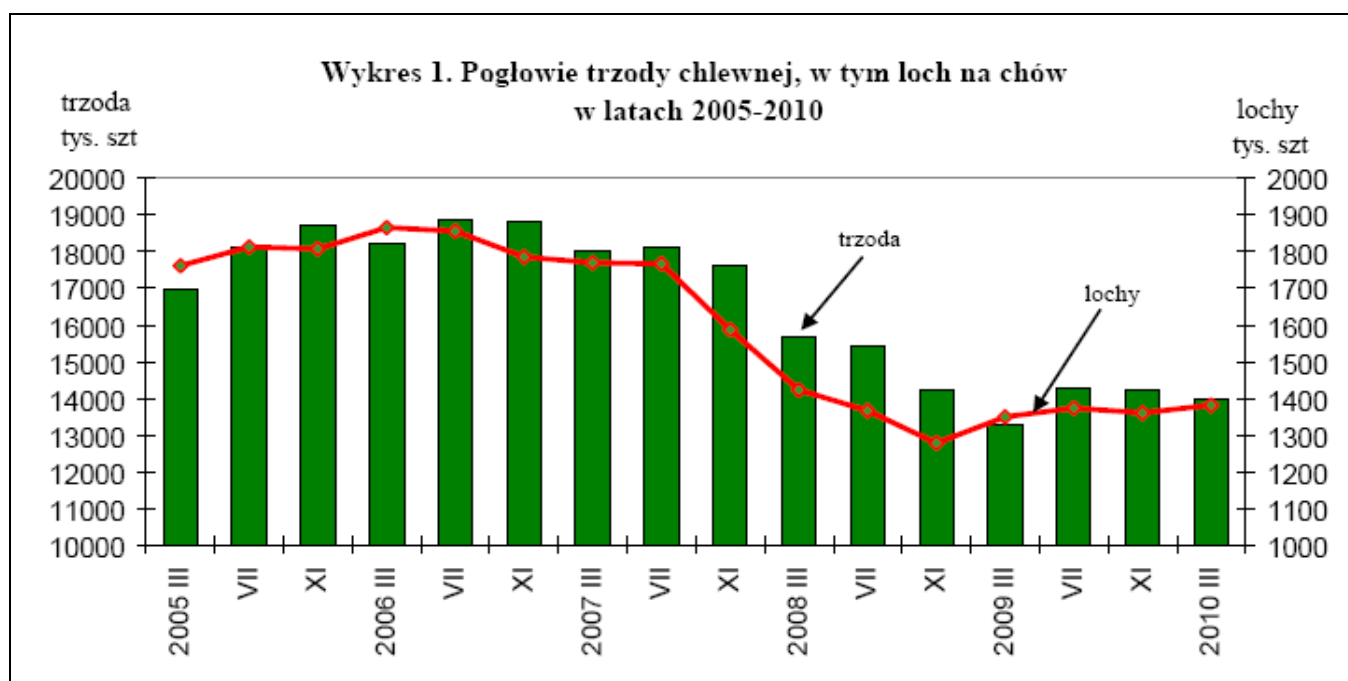

6. Handel zagraniczny wieprzowiną

6.1. Polski handel zagraniczny trzodą żywą i mięsem wieprzowym

Handel zagraniczny towarami z rynku wieprzowiny w I-V 2010 roku - Dane wstępne

UWAGA: Dane są w trakcie weryfikacji - mogą być obciążone istotnymi błędami.

| TONY | | | |
|--|---------------|---------------|----------------------------------|
| HANDEL ZAGRANICZNY | I-V 2010 Rok | I-V 2009 Rok | |
| EKSPORT | OGÓLEM | OGÓLEM | Roczna zmiana obrotów [%] |
| TRZODA ŻYWA - (kod CN 0103) | 19 372 | 20 204 | -4 |
| z tego, handel z UE-27 | 16 540 | 5 378 | 208 |
| MIĘSO WIEPRZOWE - (kod CN 0203) | 76 391 | 66 780 | 14 |
| z tego, handel z UE-27 | 44 295 | 36 157 | 23 |
| IMPORT | OGÓLEM | OGÓLEM | Roczna zmiana obrotów [%] |
| TRZODA ŻYWA - (kod CN 0103) | 24 471 | 33 661 | -27 |
| z tego, handel z UE-27 | 24 469 | 33 658 | -27 |
| MIĘSO WIEPRZOWE - (kod CN 0203) | 201 070 | 200 013 | 1 |
| z tego, handel z UE-27 | 200 167 | 198 802 | 1 |

Źródło danych: **Ministerstwo Finansów.**

| | EKSPORT | IMPORT |
|---|-------------|--------------|
| Udział% UE-27 w ogółem trzody chlewnej | 85,4 | 100,0 |
| Udział% UE-27 w ogółem mięsa wieprzowego | 58,0 | 99,6 |

| SALDO w tonach | | |
|--|--------------|--------------|
| Wybrane towary | I-V 2010 Rok | I-V 2009 Rok |
| TRZODA ŻYWA - (kod CN 0103) | -5 099 | -13 456 |
| z tego, handel z UE-27 | -7 928 | -28 280 |
| MIĘSO WIEPRZOWE - (kod CN 0203) | -124 679 | -133 233 |
| z tego, handel z UE-27 | -155 872 | -162 645 |

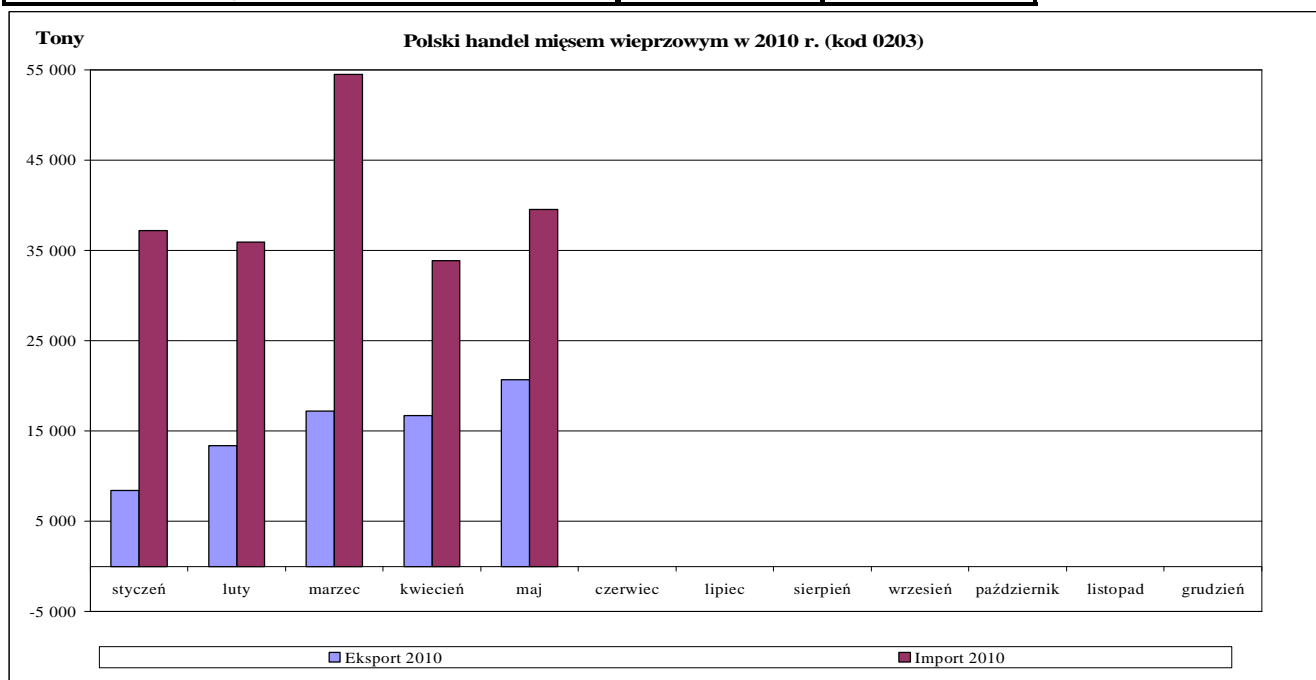

UWAGA: Dane w trakcie weryfikacji - mogą być obarczone istotnymi błędami

Polski eksport mięsa wieprzowego (kod 0203) - według ważniejszych krajów w okresie I-V 2010r.

| EKSPORT | | | | | | | |
|------------------|--------------------|--------------------|----------------|------------------|--------------------|--------------------|----------------|
| I-V 2009 rok | | | | I-V 2010 rok* | | | |
| Kraj | Wartość [tys. EUR] | Wartość [tys. PLN] | Wolumen [tony] | Kraj | Wartość [tys. EUR] | Wartość [tys. PLN] | Wolumen [tony] |
| OGÓLEM | 116 655 | 514 458 | 66 780 | OGÓLEM | 128 085 | 507 145 | 76 391 |
| Ukraina | 26 664 | 118 434 | 19 075 | Republika Czeska | 21 987 | 87 456 | 7 330 |
| Republika Czeska | 17 538 | 77 168 | 6 038 | Białoruś | 14 564 | 57 513 | 10 166 |
| Niemcy | 8 800 | 39 034 | 5 625 | Ukraina | 11 028 | 43 748 | 10 052 |
| Litwa | 8 645 | 38 023 | 5 514 | Litwa | 9 160 | 36 218 | 5 864 |
| Wielka Brytania | 7 919 | 34 621 | 2 954 | Niemcy | 8 031 | 31 783 | 5 586 |
| Słowacja | 7 510 | 33 045 | 4 617 | Słowacja | 7 411 | 29 466 | 4 357 |
| Japonia | 4 517 | 19 993 | 1 666 | Węgry | 7 295 | 28 416 | 3 797 |
| Białoruś | 4 122 | 18 281 | 2 170 | Japonia | 6 696 | 26 569 | 2 652 |
| Republika Korei | 3 701 | 16 461 | 2 327 | Wielka Brytania | 5 050 | 19 970 | 1 872 |
| Bułgaria | 3 312 | 14 322 | 2 080 | Łotwa | 4 696 | 18 621 | 2 419 |
| Lotwa | 2 640 | 11 480 | 1 550 | Włochy | 3 444 | 13 412 | 2 515 |
| Niderlandy | 2 482 | 11 016 | 998 | Rosja | 3 248 | 12 733 | 2 070 |
| Węgry | 2 213 | 9 743 | 832 | Irlandia | 2 649 | 10 527 | 819 |
| Dania | 1 803 | 7 921 | 1 123 | Niderlandy | 2 642 | 10 469 | 1 284 |
| Rumunia | 1 763 | 7 668 | 1 293 | USA | 2 388 | 9 523 | 706 |
| Irlandia | 1 622 | 7 098 | 466 | Dania | 2 296 | 9 182 | 1 270 |
| USA | 1 222 | 5 423 | 341 | Republika Korei | 2 275 | 9 038 | 1 632 |
| Szwecja | 1 184 | 5 186 | 360 | Bułgaria | 1 931 | 7 706 | 1 257 |
| Francja | 919 | 4 077 | 344 | Szwecja | 1 696 | 6 726 | 718 |
| Uzbekistan | 910 | 4 068 | 783 | Rumunia | 1 436 | 5 721 | 990 |
| Chorwacja | 881 | 3 989 | 440 | Moldowa | 998 | 3 956 | 737 |
| Hongkong | 854 | 3 770 | 1 571 | Francja | 986 | 3 937 | 531 |
| | | | | Hongkong | 964 | 3 836 | 1 977 |

* - Dane wstępne

Polski eksport trzody żywej (kod 0103) - według ważniejszych krajów w okresie I-V 2010r.

| EKSPORT | | | | | | | |
|---------------|--------------------|--------------------|----------------|---------------|--------------------|--------------------|----------------|
| I-V 2009 rok | | | | I-V 2010 rok* | | | |
| Kraj | Wartość [tys. EUR] | Wartość [tys. PLN] | Wolumen [tony] | Kraj | Wartość [tys. EUR] | Wartość [tys. PLN] | Wolumen [tony] |
| OGÓLEM | 25 157 | 112 078 | 20 204 | OGÓLEM | 19 611 | 78 082 | 19 372 |
| Rosja | 15 416 | 69 020 | 12 607 | Węgry | 13 527 | 54 113 | 14 356 |
| Ukraina | 2 856 | 12 824 | 2 214 | Rosja | 3 267 | 12 831 | 2 288 |
| Litwa | 2 666 | 11 757 | 2 639 | Litwa | 1 418 | 5 616 | 1 690 |
| Węgry | 1 972 | 8 429 | 1 787 | Ukraina | 533 | 2 093 | 478 |
| Rumunia | 1 639 | 7 361 | 476 | Włochy | 235 | 927 | 129 |
| Łotwa | 278 | 1 206 | 251 | Rumunia | 150 | 582 | 24 |
| Niemcy | 162 | 733 | 117 | Łotwa | 136 | 532 | 133 |
| Bułgaria | 90 | 396 | 87 | Niemcy | 105 | 435 | 88 |

* - Dane wstępne

Polski import mięsa wieprzowego (kod 0203) - według ważniejszych krajów w okresie I-V 2010r.

| IMPORT | | | | | | | |
|-----------------|--------------------|--------------------|----------------|-----------------|--------------------|--------------------|----------------|
| I-V 2009 rok | | | | I-V 2010 rok* | | | |
| Kraj | Wartość [tys. EUR] | Wartość [tys. PLN] | Wolumen [tony] | Kraj | Wartość [tys. EUR] | Wartość [tys. PLN] | Wolumen [tony] |
| OGÓLEM | 359 392 | 1 584 421 | 200 013 | OGÓLEM | 373 712 | 1 486 664 | 201 070 |
| Niemcy | 136 012 | 600 164 | 70 513 | Niemcy | 140 125 | 557 107 | 71 698 |
| Dania | 97 511 | 428 873 | 62 790 | Dania | 100 797 | 401 451 | 62 670 |
| Niderlandy | 29 887 | 131 535 | 20 342 | Belgia | 34 392 | 136 965 | 21 310 |
| Belgia | 29 364 | 129 866 | 17 578 | Wielka Brytania | 32 332 | 128 410 | 9 079 |
| Wielka Brytania | 28 610 | 125 868 | 10 506 | Niderlandy | 26 990 | 107 329 | 17 960 |
| Hiszpania | 13 526 | 59 938 | 5 381 | Hiszpania | 18 715 | 74 451 | 7 407 |
| Węgry | 7 350 | 32 374 | 2 772 | Węgry | 6 292 | 25 065 | 2 577 |
| Francja | 5 630 | 24 903 | 4 027 | Francja | 5 072 | 20 107 | 3 547 |
| Chile | 3 153 | 13 883 | 963 | Cypr | 1 967 | 7 875 | 1 334 |
| Austria | 1 677 | 7 436 | 1 054 | Austria | 1 600 | 6 367 | 901 |
| Cypr | 1 607 | 7 195 | 1 079 | Chile | 1 533 | 6 169 | 635 |
| Portugalia | 1 187 | 5 341 | 472 | Portugalia | 1 136 | 4 517 | 435 |
| Włochy | 795 | 3 543 | 666 | Włochy | 861 | 3 363 | 443 |
| Słowacja | 676 | 2 987 | 413 | Irlandia | 670 | 2 626 | 328 |

* - Dane wstępne

Polski import trzody żywej (kod 0103) - według ważniejszych krajów w okresie I-V 2010r.

| IMPORT | | | | | | | |
|------------------|--------------------|--------------------|----------------|------------------|--------------------|--------------------|----------------|
| I-V 2009 rok | | | | I-V 2010 rok* | | | |
| Kraj | Wartość [tys. EUR] | Wartość [tys. PLN] | Wolumen [tony] | Kraj | Wartość [tys. EUR] | Wartość [tys. PLN] | Wolumen [tony] |
| OGÓLEM | 53 008 | 235 042 | 33 661 | OGÓLEM | 40 013 | 158 927 | 24 471 |
| Niderlandy | 23 139 | 102 872 | 13 586 | Niderlandy | 16 395 | 64 956 | 9 790 |
| Niemcy | 18 264 | 80 696 | 13 874 | Niemcy | 10 499 | 41 801 | 7 636 |
| Dania | 10 145 | 45 006 | 5 203 | Dania | 10 293 | 40 926 | 5 304 |
| Słowacja | 331 | 1 458 | 302 | Litwa | 1 481 | 5 885 | 806 |
| Luksemburg | 297 | 1 341 | 164 | Łotwa | 926 | 3 697 | 671 |
| Litwa | 239 | 1 030 | 117 | Francja | 207 | 815 | 120 |
| Włochy | 220 | 996 | 202 | Słowacja | 130 | 520 | 108 |
| Republika Czeska | 168 | 741 | 101 | Republika Czeska | 44 | 170 | 21 |

* - Dane wstępne

6.2. Dopłaty eksportowe UE do wieprzowiny

| w euro/100 kg | | |
|---|------------------|-----------------------------|
| mięso świeże, chłodzone lub mrożone | kod CN | do wszystkich krajów |
| półtusze | 0203 11 10 9000 | 0,00 |
| szynki | 0203 12 11 9100 | 0,00 |
| łopatki | 0203 12 19 9100 | 0,00 |
| szynki | 0203 22 11 9100 | 0,00 |
| łopatki | 0203 22 19 9100 | 0,00 |
| przodki | 0203 29 11 9100 | 0,00 |
| inne elementy b/k | 0203 29 55 91 10 | 0,00 |
| schaby, z kośćmi | 0203 29 13 9100 | 0,00 |
| półtusze | 0203 21 10 9000 | 0,00 |
| przodki | 0203 19 11 9100 | 0,00 |
| schaby, z kośćmi | 0203 19 13 9100 | 0,00 |
| inne elementy b/k | 0203 19 55 91 10 | 0,00 |
| boczek | 0203 19 15 9100 | 0,00 |
| boczek b/k | 0203 19 55 93 10 | 0,00 |
| boczek | 0203 29 15 9100 | 0,00 |
| mięso i podroby, solone, suszone lub wędzone | kod CN | do wszystkich krajów |
| szynki z/k susz./wędz. | 0210 11 31 91 10 | 54,20 |
| szynki z/k susz./wędz. | 0210 11 31 99 10 | 54,20 |
| pozost. wiep. b/k susz./wędz. | 0210 19 81 9100 | 54,20 |
| pozost. wiep. b/k susz./wędz. | 0210 19 81 9300 | 54,20 |
| przetwory mięsne | kod CN | do wszystkich krajów |
| kielbasy suche lub do okładania, niegotow. | 1601 00 91 91 20 | 19,50 |
| kielbasy pozostałe | 1601 00 99 91 10 | 15,20 |
| szynki, polędwice | 1602 41 10 91 10 | 29,00 |
| szynki, polędwice - waga poniżej 1 kg | 1602 41 10 91 30 | 17,10 |
| łopatki | 1602 42 10 91 10 | 22,80 |
| łopatki - waga poniżej 1 kg | 1602 42 10 91 30 | 17,10 |
| inne elementy | 1602 49 19 91 30 | 17,10 |

Poziom refundacji eksportowych obowiązujący od 23 lipca 2010 r. wg rozporządzenia Komisji (UE) 654/2010 z dnia 22.07.2010 r.

Wykorzystanie możliwe z dokładnym podaniem źródła

Tygodniowe ceny referencyjne wieprzowiny w krajach członkowskich UE.

| | | 2010-05-24 | 2010-05-31 | 2010-06-07 | 2010-06-14 | 2010-06-21 | 2010-06-28 | 2010-07-05 | 2010-07-12 | 2010-07-19 | 2010-07-26 | 2010-08-02 | 2010-08-09 |
|----------------------|--------------|------------|------------|------------|------------|------------|------------|------------|------------|------------|------------|------------|------------|
| | | 2010-05-30 | 2010-06-06 | 2010-06-13 | 2010-06-20 | 2010-06-27 | 2010-07-04 | 2010-07-11 | 2010-07-18 | 2010-07-25 | 2010-08-01 | 2010-08-08 | 2010-08-15 |
| Belgia | EUR / 100 Kg | 136,40 | 139,40 | 142,10 | 145,30 | 145,40 | 138,10 | 137,10 | 133,90 | 133,80 | 137,80 | 139,70 | 139,70 |
| Bulgaria | EUR / 100 Kg | 156,49 | 154,61 | 154,61 | 153,94 | 155,00 | 156,22 | 154,19 | 154,67 | 154,67 | 156,27 | 157,21 | 159,29 |
| | BGN/ 100 Kg | 306,07 | 302,38 | 302,38 | 301,07 | 303,15 | 305,53 | 301,56 | 302,50 | 302,50 | 305,63 | 307,48 | 311,54 |
| Czechy | EUR / 100 Kg | 140,65 | 144,34 | 148,06 | 153,09 | 158,26 | 157,27 | 157,02 | 155,69 | 153,37 | 153,75 | 154,30 | 153,96 |
| | CZK/ 100 Kg | 3616,00 | 3723,00 | 3831,00 | 3936,00 | 4078,00 | 4050,00 | 4005,00 | 3955,00 | 3880,00 | 3837,00 | 3817,00 | 3822,00 |
| Dania | EUR / 100 Kg | 135,06 | 139,51 | 139,54 | 143,04 | 142,97 | 142,86 | 139,95 | 137,27 | 134,46 | 134,47 | 137,16 | 137,16 |
| | DKK / 100 Kg | 1005,00 | 1038,00 | 1038,00 | 1064,00 | 1064,00 | 1064,00 | 1043,00 | 1023,00 | 1002,00 | 1002,00 | 1022,00 | 1022,00 |
| Niemcy | EUR / 100 Kg | 150,07 | 152,98 | 156,90 | 159,88 | 156,69 | 152,13 | 150,03 | 147,98 | 150,16 | 153,80 | 154,22 | 154,22 |
| Estonia | EUR / 100 Kg | 140,26 | 142,32 | 145,00 | 145,17 | 144,51 | 146,56 | 150,50 | 149,85 | 149,57 | 149,88 | 144,66 | 146,17 |
| | EEK / 100 Kg | 2194,57 | 2226,75 | 2268,74 | 2271,36 | 2261,08 | 2293,15 | 2354,74 | 2344,71 | 2340,19 | 2345,12 | 2263,45 | 2287,07 |
| Grecja | EUR / 100 Kg | 143,84 | 142,54 | 143,46 | 147,36 | 150,52 | 152,47 | 155,91 | 155,91 | 155,91 | 155,91 | 155,91 | 155,91 |
| Hiszpania | EUR / 100 Kg | 155,50 | 159,31 | 163,29 | 166,16 | 166,56 | 166,34 | 165,98 | 165,23 | 164,13 | 164,12 | 164,07 | 164,07 |
| Francja | EUR / 100 Kg | 136,00 | 137,00 | 140,00 | 141,00 | 141,00 | 141,00 | 140,00 | 139,00 | 139,00 | 137,00 | 137,00 | 136,00 |
| Irlandia | EUR / 100 Kg | 133,49 | 133,58 | 137,39 | 137,21 | 141,41 | 141,30 | 141,23 | 141,27 | 141,01 | 141,24 | 141,30 | 141,32 |
| Włochy | EUR / 100 Kg | 138,85 | 140,98 | 144,25 | 148,38 | 149,38 | 148,88 | 146,40 | 142,80 | 142,55 | 145,07 | 149,88 | 149,88 |
| Cypr | EUR / 100 Kg | 156,00 | 161,00 | 169,00 | 171,00 | 171,00 | 171,00 | 171,00 | 170,00 | 171,00 | 171,00 | 170,00 | 170,00 |
| Łotwa | EUR / 100 Kg | 149,18 | 153,69 | 149,36 | 156,37 | 153,70 | 151,05 | 151,30 | 140,69 | 150,52 | 147,85 | 142,37 | 147,32 |
| | LVL / 100 Kg | 105,58 | 108,91 | 105,72 | 110,64 | 108,87 | 107,13 | 107,30 | 99,73 | 106,71 | 104,83 | 100,86 | 104,38 |
| Litwa | EUR / 100 Kg | 149,11 | 148,40 | 149,64 | 155,30 | 160,33 | 157,40 | 154,40 | 155,11 | 153,04 | 149,12 | 149,20 | 150,08 |
| | LTL / 100 Kg | 514,83 | 512,40 | 516,68 | 536,23 | 553,59 | 543,46 | 533,12 | 535,56 | 528,40 | 514,87 | 515,17 | 518,21 |
| Luksemburg | EUR / 100 Kg | 150,40 | 150,40 | 157,50 | 157,50 | 158,80 | 153,60 | 151,50 | 151,20 | 150,50 | 154,60 | 154,70 | 154,70 |
| Węgry | EUR / 100 Kg | 137,04 | 140,58 | 143,40 | 151,49 | 151,16 | 148,95 | 150,95 | 152,78 | 148,15 | 148,74 | 151,10 | 151,55 |
| | HUF / 100 Kg | 38023,82 | 39258,06 | 40556,87 | 42397,30 | 42597,27 | 42593,11 | 42760,80 | 42681,64 | 42395,21 | 42402,50 | 42478,54 | 42513,95 |
| Malta | EUR / 100 Kg | 182,00 | 182,00 | 182,00 | 182,00 | 182,00 | 182,00 | 182,00 | 182,00 | 182,00 | 182,00 | 182,00 | 182,00 |
| Holandia | EUR / 100 Kg | 134,26 | 138,06 | 140,11 | 144,88 | 143,13 | 136,47 | 131,88 | 131,92 | 132,19 | 138,54 | 138,56 | 138,47 |
| Austria | EUR / 100 Kg | 141,57 | 143,88 | 146,44 | 153,15 | 152,85 | 145,15 | 144,89 | 144,82 | 142,76 | 147,79 | 147,85 | 148,09 |
| Polska | EUR / 100 Kg | 134,82 | 140,06 | 143,70 | 150,49 | 148,55 | 142,19 | 142,28 | 144,87 | 144,19 | 147,45 | 150,49 | 151,88 |
| | PLN / 100 Kg | 553,71 | 576,57 | 593,07 | 613,61 | 606,92 | 590,07 | 583,82 | 590,49 | 591,03 | 592,69 | 600,98 | 607,85 |
| Portugalia | EUR / 100 Kg | 160,00 | 163,00 | 167,00 | 169,00 | 171,00 | 171,00 | 171,00 | 171,00 | 171,00 | 171,00 | 173,00 | 173,00 |
| Rumunia | EUR / 100 Kg | 137,89 | 138,54 | 141,47 | 147,52 | 152,05 | 155,06 | 158,98 | 163,07 | 161,59 | 164,21 | 163,63 | 164,57 |
| | RON / 100 Kg | 575,36 | 580,69 | 597,01 | 624,51 | 645,91 | 671,56 | 675,05 | 694,03 | 689,62 | 698,85 | 695,18 | 697,10 |
| Słowenia | EUR / 100 Kg | 138,00 | 141,30 | 144,09 | 147,43 | 149,04 | 144,04 | 144,71 | 144,92 | 142,71 | 146,09 | 146,70 | 146,13 |
| Słowacja | EUR / 100 Kg | 142,50 | 146,42 | 150,52 | 154,76 | 159,43 | 161,24 | 157,64 | 156,25 | 155,54 | 152,26 | 155,19 | 153,69 |
| Finlandia | EUR / 100 Kg | 140,49 | 140,63 | 140,69 | 139,59 | 140,63 | 143,15 | 139,99 | 139,81 | 139,58 | 138,04 | 139,28 | 139,03 |
| Szwecja | EUR / 100 Kg | 139,21 | 144,31 | 143,93 | 144,67 | 145,56 | 145,29 | 146,40 | 148,41 | 148,33 | 148,76 | 149,95 | 149,95 |
| | SEK / 100 Kg | 1355,00 | 1383,00 | 1382,00 | 1386,00 | 1390,00 | 1388,00 | 1399,00 | 1402,00 | 1405,00 | 1407,00 | 1407,00 | 1407,00 |
| Wlk. Brytania | EUR / 100 Kg | 165,16 | 169,04 | 171,73 | 170,56 | 172,46 | 173,83 | 171,46 | 169,89 | 168,59 | 169,39 | 169,31 | 169,03 |
| | GBP / 100 Kg | 141,19 | 141,45 | 142,04 | 142,03 | 142,71 | 142,64 | 142,60 | 142,34 | 142,04 | 141,56 | 140,49 | 139,73 |
| Srednio w UE | EUR / 100 Kg | 143,62 | 146,72 | 149,70 | 153,20 | 152,92 | 150,44 | 149,21 | 148,43 | 148,06 | 149,85 | 150,88 | 150,95 |

Wykorzystanie możliwe z dokładnym podaniem źródła

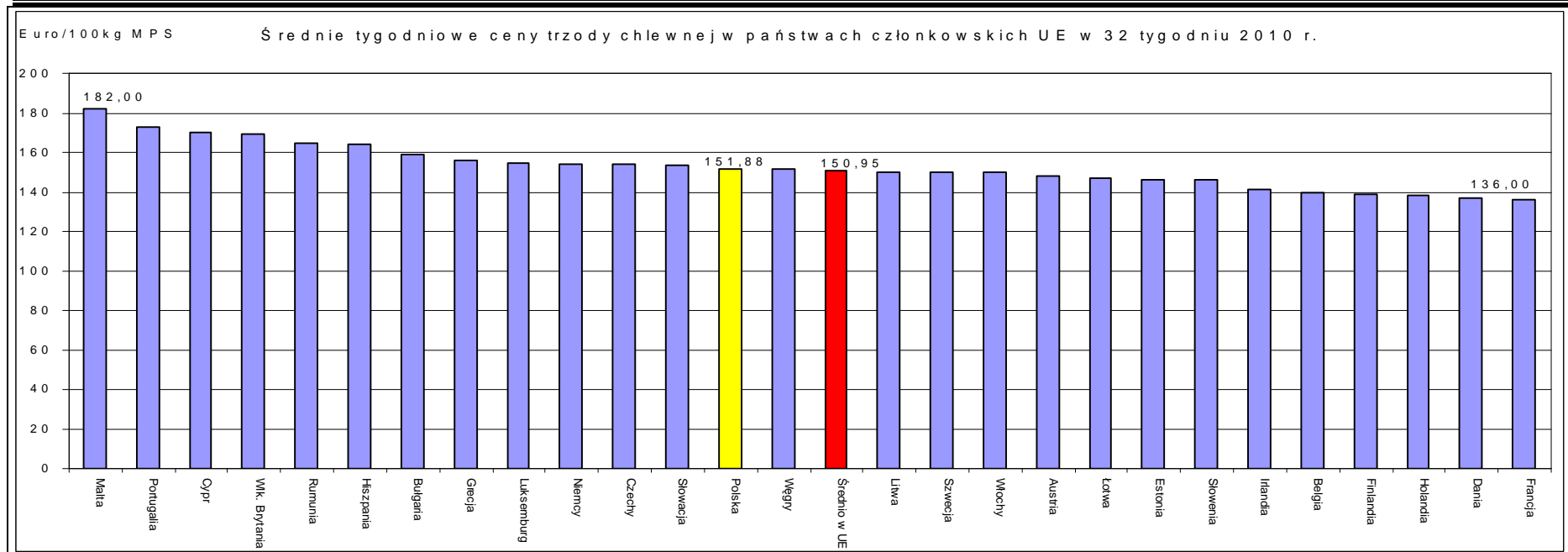
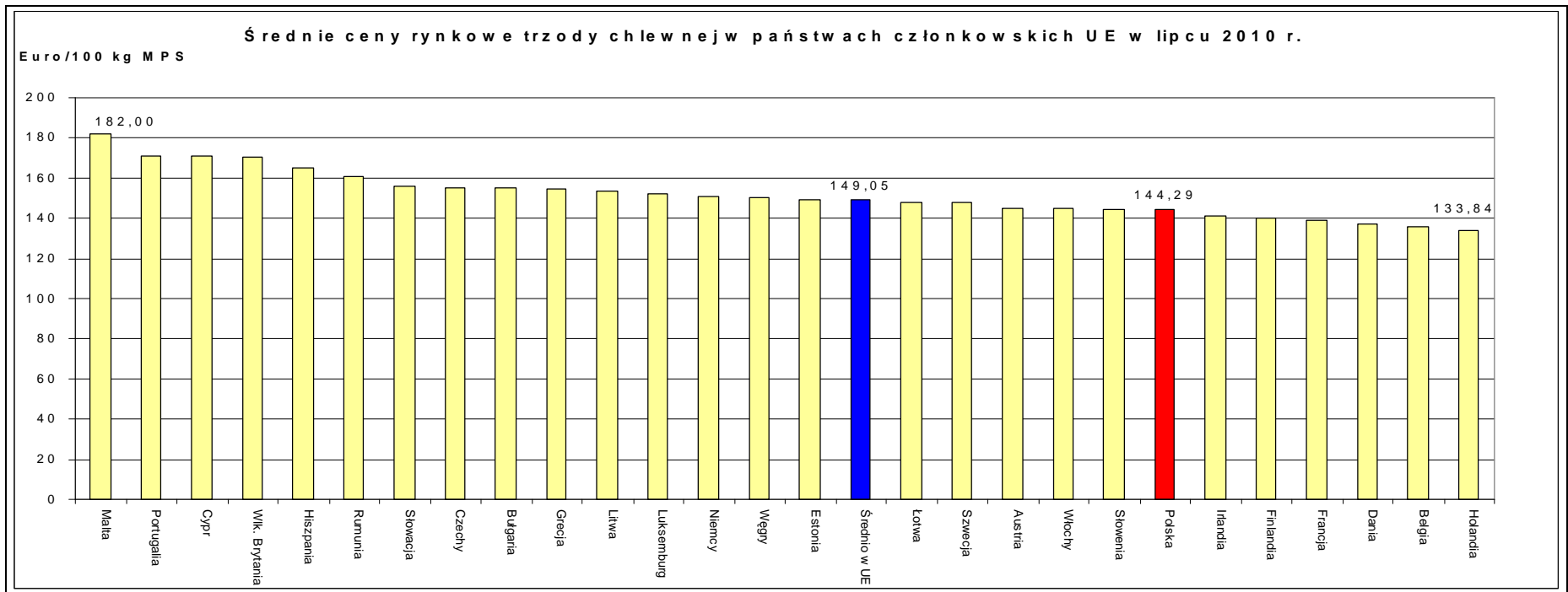

Wykorzystanie możliwe z dokładnym podaniem źródła

Miesięczne ceny referencyjne wieprzowiny w krajach członkowskich UE

Źródło: Komisja Europejska

| | | 2009 | 2009 | 2009 | 2009 | 2009 | 2009 | 2010 | 2010 | 2010 | 2010 | 2010 | 2010 | 2010 | Zmiana % |
|----------------------|--------------|----------|----------|----------|-------------|----------|----------|----------|----------|----------|----------|----------|----------|----------|---------------|
| | | Lipiec | Sierpień | Wrzesień | Październik | Listopad | Grudzień | Styczeń | Luty | Marzec | Kwiecień | Maj | Czerwiec | Lipiec | VII 10/VII 09 |
| Belgia | EUR / 100 Kg | 143,71 | 145,27 | 137,82 | 126,64 | 124,82 | 121,79 | 121,08 | 126,38 | 122,35 | 123,87 | 131,92 | 142,68 | 135,90 | -5,4% |
| Bulgaria | EUR / 100 Kg | 174,74 | 175,28 | 175,20 | 174,72 | 172,57 | 167,78 | 167,78 | 167,51 | 167,87 | 166,01 | 157,62 | 154,70 | 155,07 | -11,3% |
| | BGN / 100 Kg | 341,75 | 342,81 | 342,66 | 341,71 | 337,51 | 328,15 | 328,14 | 327,61 | 328,31 | 324,69 | 308,28 | 302,57 | 303,28 | -11,3% |
| Czechy | EUR / 100 Kg | 165,51 | 162,79 | 161,08 | 145,43 | 136,80 | 136,40 | 133,02 | 130,82 | 134,37 | 135,71 | 137,58 | 151,79 | 155,30 | -6,2% |
| | CZK / 100kg | 4 274 | 4 175 | 4 085 | 3 752 | 3 533 | 3 559 | 3 483 | 3 400 | 3 433 | 3 435 | 3 534 | 3 913 | 3 939 | -7,8% |
| Dania | EUR / 100 Kg | 134,27 | 131,54 | 130,22 | 120,07 | 116,43 | 113,78 | 108,84 | 114,62 | 116,97 | 120,27 | 130,87 | 141,48 | 137,42 | 2,3% |
| | DKK / 100 Kg | 999,74 | 979,23 | 969,23 | 893,77 | 866,43 | 846,74 | 810,00 | 853,25 | 870,45 | 895,17 | 973,90 | 1 052,73 | 1 024,00 | 2,4% |
| Niemcy | EUR / 100 Kg | 158,40 | 160,07 | 150,44 | 138,21 | 137,57 | 134,34 | 134,04 | 140,48 | 135,67 | 137,03 | 145,25 | 156,29 | 150,60 | -4,9% |
| Estonia | EUR / 100 Kg | 156,04 | 155,24 | 153,96 | 148,22 | 142,98 | 142,70 | 138,47 | 139,37 | 141,03 | 138,82 | 139,44 | 144,54 | 149,51 | -4,2% |
| | EEK / 100 Kg | 2 442 | 2 429 | 2 409 | 2 319 | 2 237 | 2 233 | 2 167 | 2 181 | 2 207 | 2 172 | 2 182 | 2 262 | 2 339 | -4,2% |
| Grecja | EUR / 100 Kg | 176,00 | 179,58 | 173,71 | 168,90 | 163,61 | 169,37 | 169,96 | 163,01 | 158,28 | 150,21 | 142,70 | 146,73 | 154,66 | -12,1% |
| Hiszpania | EUR / 100 Kg | 170,26 | 162,57 | 148,95 | 132,74 | 129,73 | 134,52 | 133,12 | 143,20 | 145,59 | 136,37 | 149,65 | 164,23 | 165,08 | -3,0% |
| Francja | EUR / 100 Kg | 146,39 | 138,35 | 135,90 | 121,48 | 117,77 | 118,52 | 117,00 | 123,50 | 126,03 | 123,90 | 132,19 | 139,97 | 139,10 | -5,0% |
| Irlandia | EUR / 100 Kg | 139,69 | 134,96 | 130,49 | 125,40 | 120,75 | 120,34 | 117,87 | 121,86 | 122,94 | 124,69 | 130,03 | 137,92 | 141,20 | 1,1% |
| Włochy | EUR / 100 Kg | 154,32 | 165,48 | 170,34 | 166,18 | 154,55 | 157,11 | 155,61 | 153,89 | 145,17 | 138,93 | 137,91 | 146,22 | 144,71 | -6,2% |
| Cypr | EUR / 100 Kg | 159,19 | 153,13 | 157,93 | 162,35 | 153,80 | 144,32 | 141,32 | 139,50 | 144,81 | 156,03 | 155,13 | 168,53 | 170,77 | 7,3% |
| Łotwa | EUR / 100 Kg | 163,57 | 166,98 | 165,06 | 156,14 | 143,07 | 140,13 | 133,19 | 134,33 | 131,45 | 133,89 | 145,36 | 153,04 | 148,03 | -9,5% |
| | LVL / 100 Kg | 114,57 | 117,11 | 116,17 | 110,64 | 101,40 | 99,17 | 94,41 | 95,24 | 93,11 | 94,75 | 102,85 | 108,38 | 104,96 | -8,4% |
| Litwa | EUR / 100 Kg | 164,90 | 160,25 | 166,24 | 154,73 | 141,16 | 141,31 | 137,02 | 137,20 | 140,82 | 141,69 | 145,31 | 153,98 | 153,62 | -6,8% |
| | LTL / 100 Kg | 569,36 | 553,30 | 573,99 | 534,26 | 487,39 | 487,92 | 473,10 | 473,73 | 486,24 | 489,22 | 501,73 | 531,68 | 530,41 | -6,8% |
| Luksemburg | EUR / 100 Kg | 158,44 | 159,07 | 151,74 | 140,59 | 139,09 | 135,94 | 135,08 | 141,70 | 136,55 | 138,02 | 145,98 | 155,99 | 152,08 | -4,0% |
| Węgry | EUR / 100 Kg | 167,15 | 159,91 | 155,92 | 146,26 | 140,01 | 138,88 | 138,16 | 134,84 | 136,94 | 133,81 | 132,69 | 147,09 | 150,05 | -10,2% |
| | HUF / 100 Kg | 45 552 | 43 155 | 42 395 | 39 281 | 37 931 | 37 939 | 37 264 | 36 585 | 36 347 | 35 510 | 36 680 | 41 406 | 42 569 | -6,5% |
| Malta | EUR / 100 Kg | 182,00 | 182,00 | 182,00 | 182,00 | 182,00 | 182,00 | 182,00 | 182,00 | 182,00 | 182,00 | 182,00 | 182,00 | 182,00 | 0,0% |
| Holandia | EUR / 100 Kg | 143,72 | 144,34 | 135,88 | 123,58 | 121,91 | 117,97 | 117,36 | 124,99 | 120,31 | 121,18 | 130,72 | 141,15 | 133,84 | -6,9% |
| Austria | EUR / 100 Kg | 149,92 | 152,37 | 145,26 | 132,63 | 128,59 | 126,20 | 125,22 | 133,54 | 131,21 | 130,28 | 137,78 | 148,86 | 144,99 | -3,3% |
| Polska | EUR / 100 Kg | 160,62 | 160,38 | 151,55 | 134,93 | 133,31 | 125,81 | 124,82 | 124,02 | 130,14 | 127,37 | 128,06 | 145,54 | 144,29 | -10,2% |
| | PLN / 100 Kg | 692,92 | 663,05 | 629,52 | 568,85 | 555,76 | 521,46 | 509,13 | 498,27 | 506,41 | 493,46 | 519,06 | 597,49 | 589,48 | -14,9% |
| Portugalia | EUR / 100 Kg | 175,42 | 170,13 | 154,77 | 137,45 | 136,10 | 140,65 | 140,23 | 147,50 | 149,81 | 141,33 | 154,26 | 168,00 | 171,00 | -2,5% |
| Rumunia | EUR / 100 Kg | 165,52 | 167,72 | 167,28 | 159,34 | 155,95 | 156,15 | 157,00 | 151,67 | 147,17 | 143,21 | 138,37 | 146,12 | 161,00 | -2,7% |
| | RON / 100 Kg | 698,43 | 707,49 | 710,42 | 682,04 | 669,10 | 660,54 | 651,35 | 625,19 | 601,69 | 590,87 | 577,59 | 619,03 | 686,78 | -1,7% |
| Słowenia | EUR / 100 Kg | 147,57 | 151,16 | 145,66 | 136,46 | 133,81 | 129,77 | 128,35 | 132,97 | 128,84 | 123,31 | 131,85 | 145,46 | 144,49 | -2,1% |
| Słowacja | EUR / 100 Kg | 167,56 | 165,08 | 161,87 | 150,90 | 142,62 | 142,36 | 139,83 | 139,17 | 139,20 | 138,53 | 141,15 | 153,84 | 156,28 | -6,7% |
| Finlandia | EUR / 100 Kg | 144,41 | 143,82 | 143,30 | 140,80 | 138,27 | 138,87 | 139,15 | 138,15 | 138,23 | 138,20 | 139,77 | 140,65 | 139,89 | -3,1% |
| Szwecja | EUR / 100 Kg | 137,82 | 149,73 | 152,63 | 149,98 | 145,36 | 137,89 | 131,06 | 134,16 | 133,55 | 136,81 | 139,82 | 144,70 | 147,60 | 7,1% |
| | SEK / 100 Kg | 1 495,10 | 1 532,74 | 1 555,80 | 1 545,23 | 1 502,07 | 1 436,45 | 1 338,03 | 1 336,50 | 1 298,32 | 1 323,70 | 1 351,87 | 1 385,60 | 1 401,16 | -6,3% |
| Wlk. Brytania | EUR / 100 Kg | 176,45 | 173,07 | 163,63 | 154,18 | 151,54 | 149,93 | 152,71 | 156,25 | 153,37 | 159,07 | 163,73 | 171,30 | 170,36 | -3,5% |
| | GBP / 100 Kg | 151,84 | 149,22 | 145,61 | 141,18 | 136,15 | 134,89 | 134,98 | 136,83 | 138,18 | 139,48 | 140,67 | 142,14 | 142,22 | -6,3% |
| Srednio w UE | EUR / 100 Kg | 156,49 | 155,07 | 148,40 | 136,23 | 132,94 | 131,92 | 130,68 | 135,33 | 134,65 | 132,70 | 139,51 | 150,75 | 149,05 | -4,8% |

Wykorzystanie możliwe z dokładnym podaniem źródła

7. Zestawienie z monitoringu rynku wieprzowiny z lat 2003-2009

| SKUP 2009 | | | | | | 2008 | | | | 2007 | | | 2006 | | | 2005 | | | | | |
|---|----------------|-------------|-------------|-------------|-------------|--------------------------------|-----------------------|---------------------------------------|---------------------------|-------------|-------------|--------------|-------------|-------------|--------------|-------------|-------------|--------------|-------------|-------------|--------------|
| Klasa półtuszy wieprzowych wg EUROP | CENA [zł/tonę] | | | | | Zmiana ceny 09/08 [%] | % mięsa w tuszy | Średnia masa tuszy [kg/szt.] | Struktura skupu [%] | % | Średnia | Struktura | % | Średnia | Struktura | % | Średnia | Struktura | % | Średnia | Struktura |
| | [MPC] | | | | | | | | | | | | | | | | | | | | |
| | 2009 | 2008 | 2007 | 2006 | 2005 | | | | | | | | | | | | | | | | |
| POLSKA | | | | | | | | | | | | | | | | | | | | | |
| klasa S | 6180 | 5518 | 4866 | 5045 | 5419 | 12,0 | 61,2 | 87,7 | 7,9 | 61,2 | 84,1 | 6,8 | 61,3 | 83,9 | 5,8 | 61,4 | 84,7 | 4,4 | 61,5 | 84,5 | 4,3 |
| klasa E | 6049 | 5401 | 4720 | 4913 | 5218 | 12,0 | 57,2 | 87,9 | 44,5 | 57,3 | 84,3 | 44,3 | 57,2 | 84,1 | 39,4 | 57,1 | 84,5 | 35,2 | 57,2 | 84,0 | 33,5 |
| klasa U | 5780 | 5133 | 4468 | 4655 | 4958 | 12,6 | 52,8 | 88,7 | 33,6 | 52,8 | 85,5 | 34,7 | 52,7 | 85,0 | 36,1 | 52,7 | 85,2 | 36,4 | 52,6 | 84,7 | 35,1 |
| klasa R | 5489 | 4849 | 4187 | 4380 | 4696 | 13,2 | 48,0 | 90,2 | 10,7 | 48,0 | 87,3 | 11,1 | 47,9 | 86,8 | 14,0 | 47,8 | 86,8 | 17,2 | 47,8 | 86,4 | 18,7 |
| klasa O | 5264 | 4557 | 3866 | 4022 | 4344 | 15,5 | 43,0 | 92,7 | 2,7 | 43,1 | 90,1 | 2,6 | 43,1 | 89,3 | 3,7 | 42,9 | 89,0 | 5,5 | 42,9 | 88,4 | 6,8 |
| klasa P | 5167 | 4444 | 3756 | 3856 | 4153 | 16,3 | 38,3 | 94,5 | 0,6 | 38,2 | 89,5 | 0,5 | 37,9 | 88,0 | 0,9 | 38,0 | 90,2 | 1,3 | 38,0 | 91,2 | 1,7 |
| S-P Razem | 5880 | 5224 | 4519 | 4667 | 4956 | 12,5 | 54,6 | 88,5 | 100,0 | 54,5 | 85,2 | 100,0 | 53,8 | 85,0 | 100,0 | 53,1 | 85,5 | 100,0 | 52,7 | 85,1 | 100,0 |
| REGION PÓLNOCNY | | | | | | | | | | | | | | | | | | | | | |
| klasa S | 6225 | 5458 | 4867 | 5057 | 5418 | 14,1 | 61,2 | 87,3 | 6,9 | 61,2 | 83,2 | 7,5 | 61,3 | 81,9 | 7,2 | 61,4 | 82,1 | 6,0 | 61,8 | 81,4 | 6,5 |
| klasa E | 6085 | 5367 | 4732 | 4957 | 5247 | 13,4 | 57,1 | 86,4 | 45,6 | 57,2 | 82,9 | 45,8 | 57,2 | 81,8 | 41,7 | 57,2 | 82,1 | 39,7 | 57,3 | 81,8 | 39,9 |
| klasa U | 5803 | 5132 | 4506 | 4719 | 4992 | 13,1 | 52,8 | 86,8 | 34,2 | 52,9 | 83,8 | 34,0 | 52,8 | 82,5 | 34,1 | 52,8 | 82,7 | 34,0 | 52,8 | 82,8 | 30,9 |
| klasa R | 5536 | 4870 | 4241 | 4373 | 4674 | 13,7 | 48,2 | 88,6 | 9,3 | 48,0 | 85,9 | 9,6 | 47,9 | 84,6 | 12,2 | 47,8 | 85,3 | 13,9 | 47,8 | 85,4 | 14,3 |
| klasa O | 5549 | 4748 | 4020 | 4099 | 4375 | 16,9 | 42,8 | 91,3 | 3,1 | 43,0 | 89,0 | 2,6 | 42,9 | 87,5 | 3,7 | 42,8 | 88,5 | 4,9 | 42,6 | 88,8 | 6,6 |
| klasa P | 5633 | 4754 | 3909 | 3953 | 4167 | 18,5 | 38,4 | 95,9 | 0,8 | 38,5 | 92,7 | 0,6 | 38,3 | 91,1 | 1,0 | 38,2 | 91,9 | 1,5 | 38,0 | 92,2 | 1,9 |
| S-P Razem | 5925 | 5224 | 4567 | 4738 | 5012 | 13,4 | 54,5 | 87,0 | 100,0 | 54,6 | 83,7 | 100,0 | 54,1 | 82,7 | 100,0 | 53,7 | 83,2 | 100,0 | 53,5 | 83,3 | 100,0 |
| REGION ŚRODKOWO-WSCHODNI | | | | | | | | | | | | | | | | | | | | | |
| klasa S | 6221 | 5622 | 4992 | 5139 | 5442 | 10,7 | 61,2 | 88,5 | 6,9 | 61,2 | 85,9 | 7,1 | 61,2 | 86,1 | 6,1 | 61,2 | 85,6 | 4,6 | 61,2 | 83,9 | 3,7 |
| klasa E | 6137 | 5526 | 4827 | 5036 | 5368 | 11,1 | 57,4 | 88,5 | 47,0 | 57,3 | 85,5 | 45,5 | 57,2 | 85,6 | 40,8 | 57,2 | 85,4 | 35,2 | 57,2 | 84,2 | 31,0 |
| klasa U | 5885 | 5244 | 4544 | 4783 | 5119 | 12,2 | 52,7 | 89,9 | 32,5 | 52,8 | 86,3 | 33,3 | 52,7 | 85,9 | 34,6 | 52,6 | 86,0 | 35,9 | 52,6 | 85,1 | 33,8 |
| klasa R | 5566 | 4910 | 4216 | 4496 | 4854 | 13,3 | 47,8 | 91,1 | 10,4 | 47,9 | 87,2 | 11,4 | 47,9 | 86,9 | 14,1 | 47,8 | 87,3 | 17,7 | 47,7 | 87,3 | 21,2 |
| klasa O | 5296 | 4603 | 3855 | 4073 | 4444 | 15,1 | 43,0 | 94,4 | 2,7 | 43,0 | 89,0 | 2,4 | 43,0 | 88,6 | 3,6 | 43,0 | 88,2 | 5,5 | 42,9 | 87,6 | 8,4 |
| klasa P | 5081 | 4461 | 3676 | 3807 | 4191 | 13,9 | 37,8 | 95,3 | 0,5 | 37,5 | 90,3 | 0,4 | 37,8 | 90,5 | 0,7 | 37,9 | 89,9 | 1,1 | 37,9 | 89,7 | 1,9 |
| S-P Razem | 5970 | 5341 | 4607 | 4785 | 5073 | 11,8 | 54,6 | 89,4 | 100,0 | 54,6 | 86,1 | 100,0 | 53,9 | 86,0 | 100,0 | 53,1 | 86,2 | 100,0 | 52,2 | 85,5 | 100,0 |
| REGION POŁUDNIOWO WSCHODNI | | | | | | | | | | | | | | | | | | | | | |
| klasa S | 6226 | 5566 | 4901 | 5002 | 5245 | 11,8 | 61,3 | 88,5 | 9,9 | 61,3 | 84,8 | 8,2 | 61,4 | 84,2 | 6,8 | 61,3 | 85,6 | 4,2 | 61,4 | 84,6 | 3,5 |
| klasa E | 6057 | 5419 | 4741 | 4860 | 5167 | 11,8 | 57,3 | 88,6 | 45,0 | 57,2 | 85,0 | 42,4 | 57,2 | 84,1 | 37,9 | 57,1 | 84,9 | 31,8 | 57,3 | 84,2 | 30,4 |
| klasa U | 5791 | 5141 | 4460 | 4610 | 4960 | 12,7 | 52,8 | 89,5 | 31,1 | 52,8 | 85,9 | 33,7 | 52,7 | 84,9 | 35,7 | 52,6 | 85,4 | 36,3 | 52,6 | 85,0 | 35,1 |
| klasa R | 5508 | 4835 | 4130 | 4336 | 4715 | 13,9 | 47,9 | 90,5 | 10,5 | 47,9 | 87,4 | 12,0 | 47,9 | 86,6 | 15,0 | 47,8 | 87,0 | 19,9 | 47,7 | 86,6 | 21,6 |
| klasa O | 5116 | 4422 | 3663 | 3875 | 4316 | 15,7 | 42,9 | 91,8 | 2,9 | 43,0 | 89,6 | 3,1 | 43,0 | 89,1 | 4,0 | 42,9 | 89,6 | 6,5 | 42,8 | 89,0 | 7,5 |
| klasa P | 5067 | 4318 | 3439 | 3632 | 4104 | 17,4 | 37,9 | 94,5 | 0,6 | 38,0 | 93,2 | 0,5 | 38,2 | 92,2 | 0,7 | 38,1 | 92,8 | 1,3 | 38,1 | 91,9 | 1,8 |
| S-P Razem | 5897 | 5227 | 4504 | 4586 | 4911 | 12,8 | 54,7 | 89,2 | 100,0 | 54,4 | 85,7 | 100,0 | 53,8 | 85,0 | 100,0 | 52,6 | 85,9 | 100,0 | 52,3 | 85,5 | 100,0 |
| REGION ZACHODNI | | | | | | | | | | | | | | | | | | | | | |
| klasa S | 6122 | 5481 | 4766 | 4991 | 5493 | 11,7 | 61,1 | 87,3 | 8,0 | 61,2 | 83,5 | 5,9 | 61,4 | 84,2 | 4,5 | 61,6 | 86,3 | 3,4 | 61,4 | 88,7 | 3,4 |
| klasa E | 5989 | 5363 | 4654 | 4838 | 5152 | 11,7 | 57,2 | 88,1 | 42,7 | 57,5 | 84,3 | 43,9 | 57,1 | 84,7 | 38,1 | 57,1 | 85,5 | 34,1 | 57,1 | 85,5 | 31,9 |
| klasa U | 5727 | 5095 | 4423 | 4576 | 4875 | 12,4 | 52,9 | 89,0 | 34,8 | 52,8 | 85,8 | 35,9 | 52,7 | 85,9 | 38,1 | 52,7 | 86,0 | 38,2 | 52,6 | 85,5 | 38,6 |
| klasa R | 5436 | 4826 | 4175 | 4346 | 4614 | 12,6 | 48,1 | 90,6 | 11,7 | 48,1 | 87,9 | 11,4 | 48,0 | 87,9 | 14,6 | 47,9 | 87,3 | 17,6 | 47,9 | 86,4 | 18,9 |
| klasa O | 5126 | 4517 | 3878 | 4038 | 4272 | 13,5 | 43,2 | 93,4 | 2,4 | 43,2 | 91,2 | 2,4 | 43,2 | 90,7 | 3,6 | 43,1 | 89,3 | 5,3 | 43,1 | 88,2 | 5,8 |
| klasa P | 4803 | 4336 | 3786 | 3922 | 4148 | 10,7 | 38,5 | 92,8 | 0,5 | 38,2 | 86,5 | 0,6 | 37,7 | 84,6 | 1,1 | 37,8 | 88,0 | 1,4 | 38,1 | 90,9 | 1,3 |
| S-P Razem | 5814 | 5182 | 4460 | 4599 | 4889 | 12,2 | 54,5 | 88,8 | 100,0 | 54,5 | 85,4 | 100,0 | 53,6 | 85,8 | 100,0 | 52,9 | 86,3 | 100,0 | 52,7 | 86,0 | 100,0 |

Wykorzystanie możliwe z dokładnym podaniem źródła

Biuletyn „*Rynek mięsa wieprzowego*” ukazuje się w każdy czwartek o godz. 13⁰⁰.
Informacje zamieszczane w tym biuletynie przekazywane są przez współpracujące z nami podmioty na podstawie Ustawy o badaniach rynkowych z dnia 30 marca 2001r.

Wydawca:

Ministerstwo Rolnictwa i Rozwoju Wsi,
Departament Rynków Rolnych
ul. Wspólna 30, 00-930 Warszawa,
tel. (022) 623-21-69, fax (022) 623-27-06.

E-mail: biuletyn@minrol.gov.pl

Biuletyny są dostępne pod adresem: Internet: <http://www.minrol.gov.pl>

Autor: Agnieszka Szarejko-Pater tel. (022) 623-21-69; E-mail: Agnieszka.Pater@minrol.gov.pl