

ZINTEGROWANY SYSTEM ROLNICZEJ INFORMACJI RYNKOWEJ

(Podstawa prawna: Ustawa o rolniczych badaniach rynkowych z dnia 30 marca 2001r.)

Rynek wołowiny i cielęciny



NR 09/2011

Czwartek, 10 marca 2011r

Notowania¹ z okresu 28.02-6.03.2011r.

Spis treści

I.	<u>Zakupy bydła rzeźnego w ubojniach</u>	2
1.	Ceny zakupu bydła w Polsce oraz w makroregionach.....	2
2.	Ceny skupu żywca wołowego w Polsce (dane GUS).....	4
3.	Ceny bydła w Polsce na tle UE.....	10
4.	Ceny bydła w UE.....	10
5.	Uboje bydła rzeźnego w Polsce w okresie I-XII 2010r.....	14
II.	<u>Sprzedaż wołowiny</u>	16
1.	Ceny wołowiny w zakładach mięsnych w kraju.....	16
2.	Ceny wołowiny na krajowych giełdach towarowych.....	18
3.	Ceny bydła na targowiskach.....	19
III.	<u>Graficzna prezentacja cen w roku 2011 na tle lat 2009 i 2010</u>	21
IV.	<u>Analiza handlu zagranicznego wołowina</u>	25
1.	Dopłaty eksportowe w UE do wołowiny.....	25
2.	Handel zagraniczny końmi, bydłem oraz mięsem wołowym w Polsce w okresie I-XII 2010r.....	26
3.	Kierunki, wolumen oraz ceny eksportu/wywozu oraz importu/przywozu bydła żywego oraz wołowiny z Polski w okresie I-XII 2010r.....	27
V.	<u>Informacje statystyczne (dane GUS)</u>	30
1.	Pogłowie bydła w Polsce.....	30
2.	Ceny skupu i ceny targowiskowe bydła rzeźnego w latach 2004 - 2011.....	31
3.	Ceny skupu krów rzeźnych w Polsce w latach 2005 - 2011 wg województw i miesięcy.....	31
VI.	Zestawienie monitorowanych danych w zakresie skupu z rynku wołowiny w latach 2003-2011.....	31

¹ Badanie cen zakupu i sprzedaży w zakładach mięsnych prowadzone jest na reprezentatywnej próbie. Ceny zakupu rejestrowane są dla klas jakościowych EUROP wg Rozporządzenia Rady (EWG) Nr 1208/81 z dnia 28 kwietnia 1981r. ustalającego wspólnotową skalę klasyfikacji tusz dorosłego bydła (Dz.Urz.WE L 123z 1981r. oraz D.Urz.WE L 106 z 1991r.) oraz Rozporządzenia MRiRW z dnia 2 czerwca 2004r. w sprawie szczegółowego sposobu oznaczania klasy jakości handlowej tusz wołowych (Dz.U. Nr 142 z 2004r. poz.1507) dla masy poubojowej schłodzonej. Badanie cen giełdowych realizowane jest na wybranych giełdach towarowych. Średnie ceny liczone są jako średnie ważone i podawane są bez podatku VAT.

Badanie cen targowiskowych prowadzone jest na targowiskach na których dokonywany jest obrót bydłem a ceny rejestrowane są jako średnie arytmetyczne zrealizowanych transakcji.

Wykorzystanie możliwe z dokładnym podaniem źródła

Departament Rynków Rolnych

I. Zakupy bydła rzeźnego w ubojniach

1.1 Ceny zakupu bydła rzeźnego w Polsce.

Tablica 1. Zbiornicze zestawienie danych dotyczących zakupionego bydła rzeźnego w ubojniach w kraju

Kategoria bydła	CENA ZAKUPU*					Średnia	masa	Liczba sztuk	Struktura zakupu	
	wg w.ż.**	dla mpc	dla mps	Zmiana ceny mps		tuszy	cieplej		Zmiana	[%]
	[zł/kg]	[zł/tonę]	[zł/tonę]	tyg.	roczna	[kg]	Zmiana	tyg. [%]		
Bydło ogółem	5,23	10 319	10 525	1,2	15,7	295,8	-1,2	20,2	100,0	-
Byki do 2 lat (U+R+O)	6,23	11 556	11 787	1,5	17,2	319,0	-0,7	16,1	47,7	-1,7
Byki >2 lat (R)	6,22	11 621	11 853	0,5	13,7	384,1	-1,2	11,7	0,9	-0,1
Wolce (U+R+O)	--				--			-100,0	0,0	-0,1
Krowy (R+O+P)	4,04	8 698	8 872	2,3	13,1	278,7	-1,0	25,3	35,6	1,4
Jałówki (U+R+O)	4,92	9 543	9 733	1,1	6,8	259,4	-1,0	23,8	15,9	0,5

* - jest to cena netto zapłacona dostawcom bydła za dostarczony do rzeźni pełnowartościowy żywiec wołowy na bazie franco zakład czyli wraz z kosztami transportu dostawcy jak i rzeźni jeśli poniosła ona koszty transportu związane z zakupem żywca. Cena ta zawiera również wszelkie dodatkowe płatności (premie, nagrody itp.) niezależnie od okresu w jakim zostały wypłacone.

** - w.ż. - waga żywa, mpc - masa poubojowa ciepła, mps - masa poubojowa schłodzona

*** - daty podane w tablicach oznaczają ostatni dzień analizowanego tygodnia (poniedziałek-niedziela).

Uwaga:

Od tygodnia nr 4/2011 tygodniową cenę bydła za wagę żywą wylicza się stosując nowe uaktualnione na bazie roku 2010 następujące wskaźniki wydajności poubojowej: bydło ogółem - 0,507 (było 0,521); byki do 2 lat - 0,539 (było 0,550); byki > 2 lat - 0,535 (było 0,520); wolce - 0,54 (było 0,540); krowy - 0,465 (było 0,478) i jałówki - 0,516 (było 0,530).

Rys. 1. Średnie krajowe ceny zakupu bydła rzeźnego wg kategorii bydła

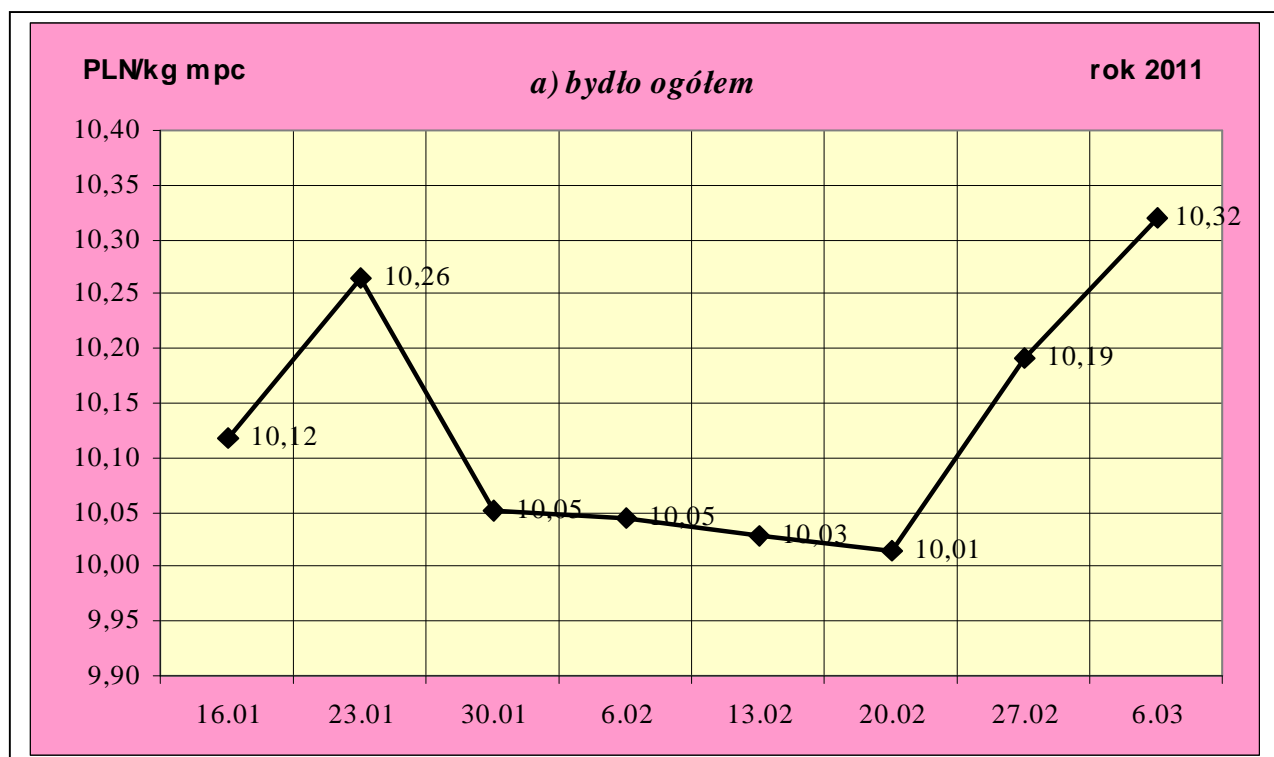

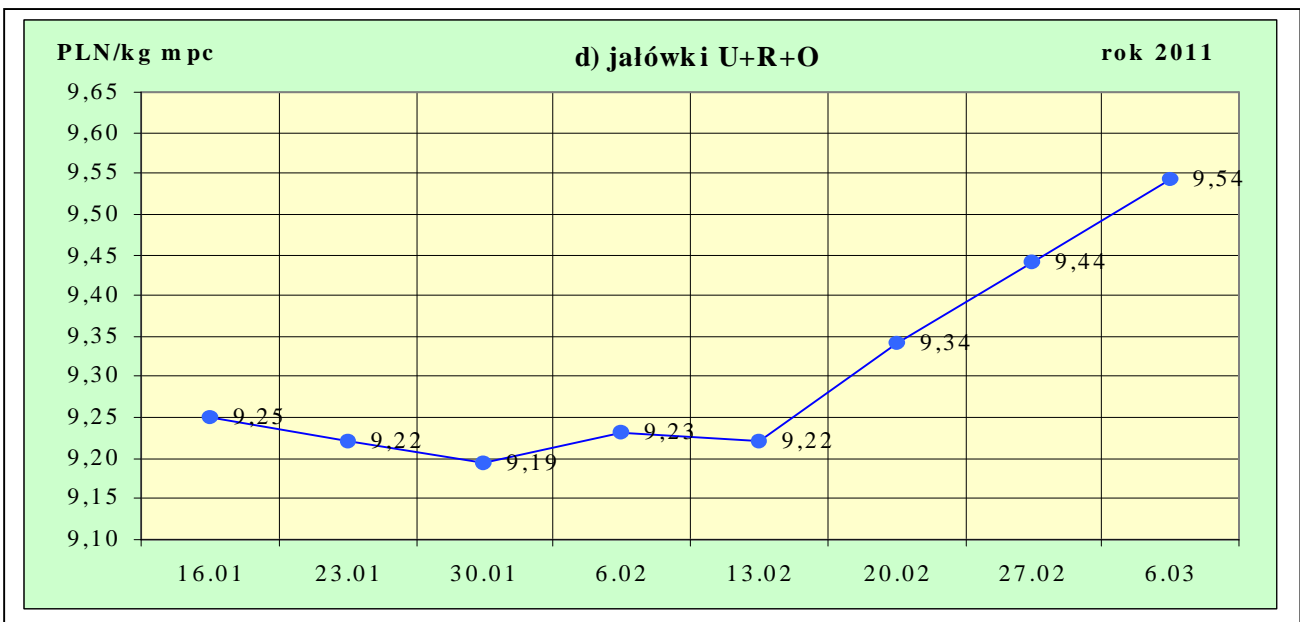
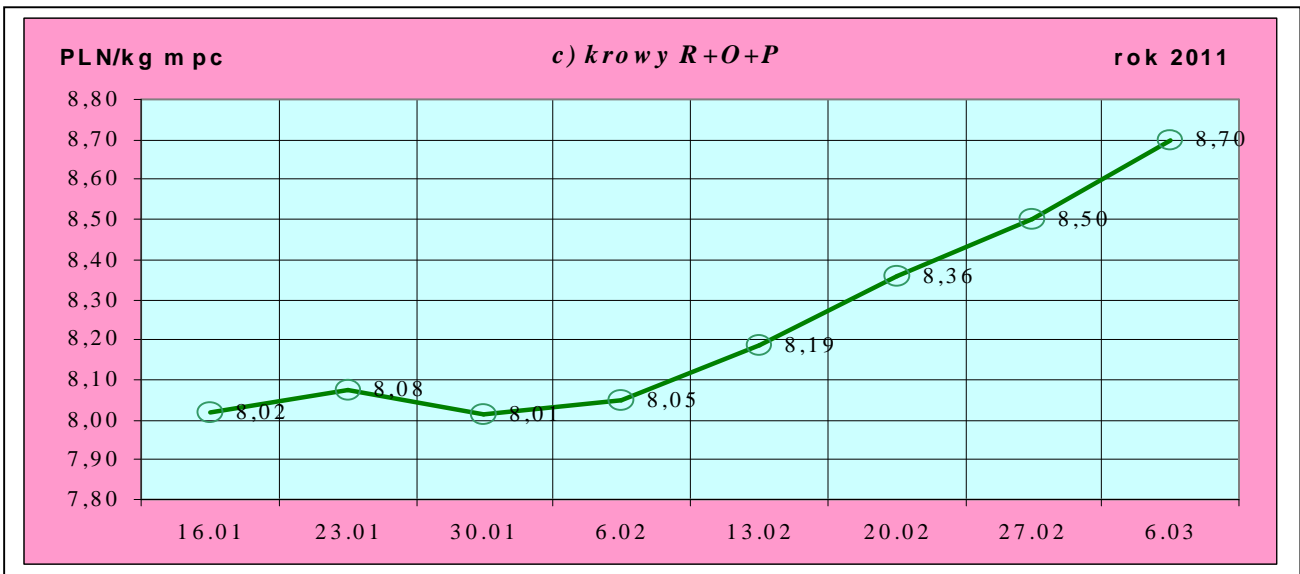
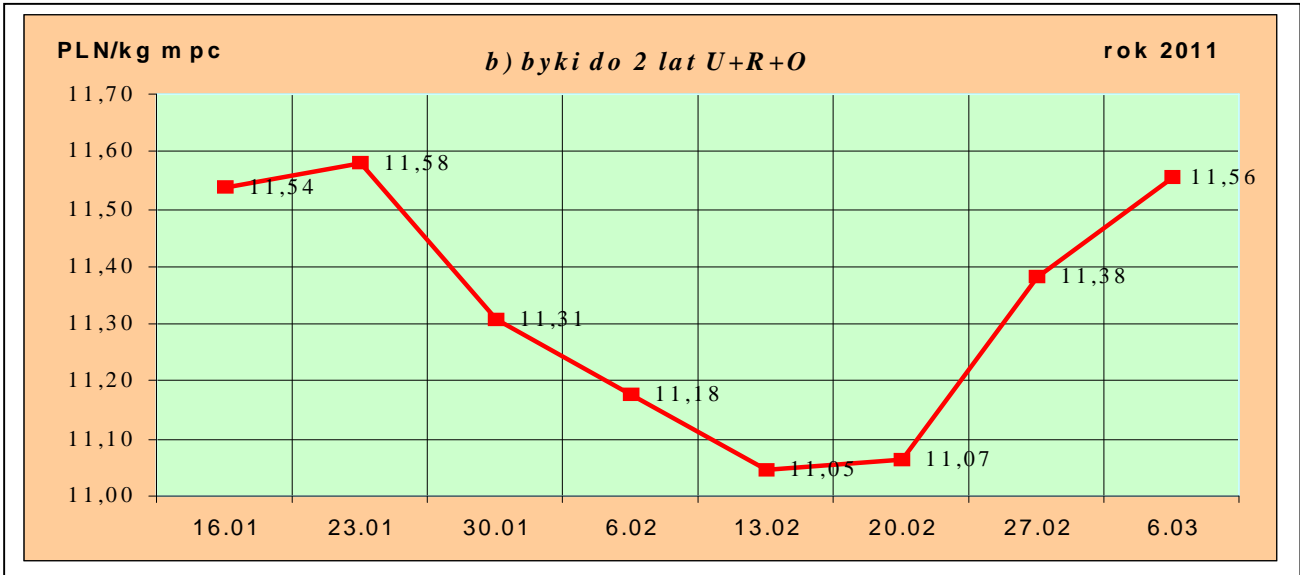

Departament Rynków Rolnych

1.2 Ceny skupu żywca wołowego w Polsce (dane GUS).

Tablica 2. Ceny skupu żywca wołowego w Polsce wg miesięcy w roku 2011.

a) bydła rzeźnego ogółem (bez cieląt) w zł/kg w.ż.

Kategoria ceny/miesiąc	I	II	III	IV	V	VI	VII	VIII	IX	X	XI	XII	I-XII
Cena skupu (cena producenta żywca)**	5,23												

b) krów rzeźnych**

Kategoria ceny/miesiąc	I	II	III	IV	V	VI	VII	VIII	IX	X	XI	XII	I-XII
Cena skupu (cena producenta żywca)**	3,18												

*- średnia cena za bydło rzeźne ogółem uzyskana ze sprzedaży żywca wołowego przez producentów bydła (badana w GUS)

** - ceny skupu krów rzeźnych badane są w GUS za sztukę. Do wyliczeń ceny za kg w.ż. przyjęto średnią wagę żywą 1 krowy w danym miesiącu uzyskiwaną w ramach ZSRIR.

- w- dane wstępne

Tablica 3. Zbiorcze zestawienie danych dotyczących zakupu bydła rzeźnego wg makroregionów

Kategoria bydła	Cena zakupu				Średnia masa tuszy cieplej		Zmiana tyg. poziomu uboju [%]	Struktura zakupu	
	wg w.ż. [zł/kg]	dla mpc [zł/tonę]	dla mps [zł/tonę]	Zmiana	[kg]	Zmiana		[%]	Zmiana
	2011-03-06	2011-03-06	2011-03-06	Zmiana mps tyg. [%]	2011-03-06	Zmiana tyg. [%]	2011-03-06	Zmiana tyg. [w pkt.%]	
Centralny									
Bydło ogółem	5,38	10 616	10 828	0,7	298,7	-1,8	20,1	100,0	-
byki do 2 lat	6,35	11 789	12 024	1,6	323,2	0,3	12,0	53,1	-3,8
byki > 2 lat	6,23	11 648	11 881	0,6	414,8	3,0	-37,5	0,6	-0,5
wolce	-	-	-	-	-	-	-	-	-
krowy	3,98	8 550	8 721	1,6	273,2	-2,9	37,4	30,7	3,9
jałówki	5,09	9 870	10 067	2,4	261,4	-2,8	26,6	15,6	0,8
Południowy									
Bydło ogółem	5,24	10 328	10 535	2,9	293,1	-0,7	17,2	100,0	-
byki do 2 lat	6,22	11 545	11 776	2,5	314,4	-1,3	23,4	45,1	2,3
byki > 2 lat	6,31	11 787	12 023	-0,8	370,4	-0,1	58,3	1,3	0,3
wolce	-	-	-	-	-	-	-	-	-
krowy	4,16	8 954	9 133	2,8	280,0	-1,1	12,6	38,7	-1,6
jałówki	4,92	9 529	9 720	0,3	255,8	-0,7	9,6	14,9	-1,0
Północny									
Bydło ogółem	4,99	9 845	10 042	-0,3	295,6	-1,0	25,6	100,0	-
byki do 2 lat	6,00	11 130	11 353	0,0	318,5	-1,8	13,0	43,3	-4,8
byki > 2 lat	5,99	11 192	11 416	2,1	384,8	-2,2	27,8	0,8	0,0
wolce	-	-	-	-	-	-	-	-	-
krowy	3,94	8 473	8 642	3,3	283,5	1,7	34,7	38,0	2,6
jałówki	4,71	9 123	9 305	1,1	261,5	1,0	43,7	17,8	2,2

*- z uwagi na ustawowy obowiązek nieidentyfikalności danych, ceny nie podano.

** - z uwagi na brak porównywalności w obecnym tygodniu, danych nie podano

Departament Rynków Rolnych

Makroregiony skupu bydła oraz sprzedaży wołowiny w ćwierćtuszach

Nazwa makroregionu	Województwa wchodzące w skład makroregionu
północny	podlaskie, pomorskie, warmińsko-mazurskie, zachodnio-pomorskie
centralny	kujawsko-pomorskie, mazowieckie, łódzkie, wielkopolskie, lubuskie
południowy	lubelskie, małopolskie, podkarpackie, świętokrzyskie, dolnośląskie, opolskie, śląskie

Tablica 4. Ceny zakupu bydła dla 30 badanych klas jakości EUROP w Polsce oraz w makroregionach

Kategorie bydła	Klasa wg EUROP	Cena zakupu					Średnia tuszy 2011-03-06	masa schłodz. [kg] Zmiana tyg. [%]
		dla mpc** [zł/tonę]		dla mps** [zł/tonę]		Zmiana mps tyg. [%]		
		2011-03-06	2011-02-27	2011-03-06	2011-02-27			
POLSKA								
byki do 2 lat	kl. U	12 235	12 047	12 480	12 288	1,6	383	1,0
byki do 2 lat	kl. U 2	12 282	12 050	12 528	12 291	1,9	377	2,6
yki do 2 lat	kl. U 3	12 151	12 043	12 394	12 284	0,9	392	-1,4
byki do 2 lat	kl. R	11 729	11 539	11 963	11 769	1,6	337	-0,1
byki do 2 lat	kl. R 2	11 737	11 519	11 971	11 749	1,9	330	1,2
byki do 2 lat	kl. R 3	11 718	11 561	11 952	11 792	1,4	346	-1,2
byki do 2 lat	kl. O	11 349	11 176	11 576	11 400	1,5	301	-1,1
byki do 2 lat	kl. O 2	11 418	11 203	11 646	11 427	1,9	293	-1,4
byki do 2 lat	kl. O 3	11 236	11 125	11 460	11 347	1,0	316	-1,3
byki > 2 lat	kl. R 3	11 621	11 567	11 853	11 798	0,5	384	-1,2
krowy	kl. R	9 230	9 088	9 415	9 270	1,6	325	-1,3
krowy	kl. R 2	8 824	8 731	9 001	8 906	1,1	288	-4,8
krowy	kl. R 3	9 249	9 068	9 434	9 250	2,0	327	-0,9
krowy	kl. R 4	9 450	9 391	9 639	9 579	0,6	350	-0,2
krowy	kl. O	8 756	8 545	8 931	8 716	2,5	281	-1,2
krowy	kl. O 2	8 458	8 238	8 627	8 402	2,7	260	-0,4
krowy	kl. O 3	8 859	8 647	9 036	8 819	2,5	288	-1,5
krowy	kl. O 4	9 142	8 948	9 324	9 127	2,2	313	-1,8
krowy	kl. P	7 923	7 717	8 082	7 872	2,7	239	0,4
krowy	kl. P 2	7 893	7 652	8 051	7 805	3,2	234	1,2
krowy	kl. P 3	8 038	7 949	8 199	8 108	1,1	262	-2,2
jałówki	kl. U	10 031	10 149	10 232	10 352	-1,2	311	2,1
jałówki	kl. U 2	10 021	10 375	10 222	10 583	-3,4	308	3,2
jałówki	kl. U 3	10 044	10 006	10 245	10 206	0,4	315	2,1
jałówki	kl. R	9 738	9 593	9 932	9 785	1,5	277	-0,5
jałówki	kl. R 2	9 720	9 394	9 914	9 582	3,5	263	0,6
jałówki	kl. R 3	9 711	9 589	9 905	9 781	1,3	279	0,1
jałówki	kl. R 4	9 823	9 866	10 019	10 063	-0,4	297	-2,9
jałówki	kl. O	9 365	9 277	9 553	9 462	1,0	245	-1,6
jałówki	kl. O 2	9 254	9 015	9 439	9 195	2,7	228	-0,2

Departament Rynków Rolnych

jałówki	kl. O 3	9 375	9 323	9 563	9 510	0,6	250	-1,7
jałówki	kl. O 4	9 606	9 586	9 798	9 778	0,2	276	1,1
			Centralny					
byki do 2 lat	kl. U	12 291	12 031	12 537	12 271	2,2	385	4,0
byki do 2 lat	kl. U 2	12 349	12 092	12 596	12 333	2,1	381	4,3
byki do 2 lat	kl. U 3	12 042	11 835	12 283	12 071	1,8	405	4,4
byki do 2 lat	kl. R	11 912	11 650	12 150	11 883	2,2	337	1,3
byki do 2 lat	kl. R 2	11 980	11 691	12 219	11 925	2,5	334	2,1
byki do 2 lat	kl. R 3	11 673	11 517	11 906	11 748	1,3	352	-1,2
byki do 2 lat	kl. O	11 594	11 492	11 826	11 721	0,9	304	-1,2
byki do 2 lat	kl. O 2	11 695	11 551	11 929	11 782	1,3	299	-0,9
byki do 2 lat	kl. O 3	11 125	11 261	11 348	11 486	-1,2	326	-1,6
byki > 2 lat	kl. R 3	11 648	11 574	11 881	11 805	0,6	415	3,0
krowy	kl. R	8 968	8 984	9 147	9 164	-0,2	321	-1,4
krowy	kl. R 2	8 805	8 600	8 981	8 772	2,4	291	6,3
krowy	kl. R 3	8 954	9 018	9 133	9 198	-0,7	325	-2,9
krowy	kl. R 4	9 141	9 149	9 323	9 332	-0,1	348	0,8
krowy	kl. O	8 529	8 380	8 700	8 547	1,8	273	-4,6
krowy	kl. O 2	8 318	8 182	8 485	8 346	1,7	258	-3,5
krowy	kl. O 3	8 567	8 454	8 739	8 623	1,3	274	-6,8
krowy	kl. O 4	9 071	8 778	9 252	8 953	3,3	329	-0,7
krowy	kl. P	8 298	8 228	8 464	8 393	0,9	242	1,4
krowy	kl. P 2	8 242	8 272	8 407	8 438	-0,4	236	1,1
krowy	kl. P 3	8 602	8 060	8 774	8 221	6,7	283	7,9
jałówki	kl. U	9 961	10 213	10 160	10 417	-2,5	315	2,5
jałówki	kl. U 2	10 013	10 392	10 213	10 600	-3,6	308	2,2
jałówki	kl. U 3	9 852	10 075	10 050	10 276	-2,2	330	6,0
jałówki	kl. R	9 930	9 647	10 129	9 840	2,9	278	-2,3
jałówki	kl. R 2	9 918	9 538	10 116	9 728	4,0	268	-2,8
jałówki	kl. R 3	9 938	9 585	10 137	9 777	3,7	282	0,6
jałówki	kl. R 4	9 945	9 953	10 144	10 152	-0,1	302	-2,8
jałówki	kl. O	9 804	9 536	10 000	9 727	2,8	242	-4,6
jałówki	kl. O 2	9 714	9 314	9 909	9 500	4,3	226	-2,4
jałówki	kl. O 3	9 848	9 640	10 045	9 833	2,2	256	-2,7
jałówki	kl. O 4	10 087	9 664	10 289	9 857	4,4	283	0,0
			Południowy					
byki do 2 lat	kl. U	12 211	12 033	12 456	12 274	1,5	376	-1,8
byki do 2 lat	kl. U 2	12 173	11 870	12 416	12 108	2,5	364	-1,2
byki do 2 lat	kl. U 3	12 230	12 147	12 474	12 390	0,7	382	-3,0
byki do 2 lat	kl. R	11 663	11 467	11 897	11 696	1,7	333	-1,7
byki do 2 lat	kl. R 2	11 484	11 290	11 713	11 516	1,7	323	-0,6
byki do 2 lat	kl. R 3	11 783	11 568	12 019	11 800	1,9	339	-2,1
byki do 2 lat	kl. O	11 403	11 051	11 631	11 272	3,2	299	-1,2
byki do 2 lat	kl. O 2	11 349	10 933	11 576	11 152	3,8	287	-2,4
byki do 2 lat	kl. O 3	11 459	11 205	11 688	11 429	2,3	312	-0,7

Departament Rynków Rolnych

byki > 2 lat	kl. R 3	11 787	11 878	12 023	12 116	-0,8	370	-0,1
krowy	kl. R	9 319	9 079	9 505	9 261	2,6	319	-3,9
krowy	kl. R 2	8 975	8 778	9 154	8 953	2,2	279	-10,2
krowy	kl. R 3	9 213	8 986	9 397	9 166	2,5	319	-4,2
krowy	kl. R 4	9 716	9 584	9 911	9 776	1,4	343	-1,6
krowy	kl. O	9 080	8 809	9 261	8 985	3,1	284	0,0
krowy	kl. O 2	8 821	8 546	8 997	8 717	3,2	259	0,9
krowy	kl. O 3	9 185	8 898	9 368	9 076	3,2	297	0,3
krowy	kl. O 4	9 289	9 069	9 475	9 250	2,4	302	-3,2
krowy	kl. P	7 960	7 656	8 120	7 809	4,0	237	1,0
krowy	kl. P 2	7 918	7 554	8 076	7 705	4,8	232	2,2
krowy	kl. P 3	8 113	7 980	8 275	8 140	1,7	258	-1,9
jałówki	kl. U	10 336	10 182	10 542	10 385	1,5	300	0,2
jałówki	kl. U 2	10 500	10 431	10 710	10 640	0,7	400	34,2
jałówki	kl. U 3	10 303	10 078	10 509	10 280	2,2	286	-4,8
jałówki	kl. R	9 806	9 708	10 002	9 902	1,0	275	0,2
jałówki	kl. R 2	9 530	9 430	9 721	9 619	1,1	257	3,2
jałówki	kl. R 3	9 772	9 677	9 967	9 871	1,0	274	0,3
jałówki	kl. R 4	10 068	10 006	10 270	10 206	0,6	292	-2,8
jałówki	kl. O	9 338	9 333	9 525	9 520	0,1	244	-0,8
jałówki	kl. O 2	9 143	9 042	9 326	9 223	1,1	228	-1,1
jałówki	kl. O 3	9 378	9 337	9 566	9 524	0,4	249	1,0
jałówki	kl. O 4	9 572	9 623	9 763	9 815	-0,5	267	0,3
Północny								
byki do 2 lat	kl. U	11 899	12 138	12 137	12 381	-2,0	387	-6,0
byki do 2 lat	kl. U 2	11 577	12 015	11 809	12 256	-3,6	367	-7,8
byki do 2 lat	kl. U 3	12 120	12 193	12 362	12 437	-0,6	402	-3,9
byki do 2 lat	kl. R	11 488	11 462	11 718	11 691	0,2	344	0,2
byki do 2 lat	kl. R 2	11 279	11 263	11 505	11 488	0,1	330	0,8
byki do 2 lat	kl. R 3	11 644	11 575	11 877	11 807	0,6	355	0,6
byki do 2 lat	kl. O	10 857	10 752	11 074	10 967	1,0	301	-0,8
byki do 2 lat	kl. O 2	10 722	10 603	10 937	10 816	1,1	286	-1,0
byki do 2 lat	kl. O 3	10 976	10 902	11 196	11 120	0,7	317	-1,2
byki > 2 lat	kl. R 3	11 192	10 963	11 416	11 183	2,1	385	-2,2
krowy	kl. R	9 395	9 242	9 583	9 427	1,6	342	3,4
krowy	kl. R 2	8 417	8 279	8 586	8 445	1,7	299	-9,4
krowy	kl. R 3	9 477	9 299	9 666	9 485	1,9	339	5,6
krowy	kl. R 4	9 415	9 108	9 604	9 290	3,4	373	1,2
krowy	kl. O	8 514	8 265	8 684	8 431	3,0	285	1,3
krowy	kl. O 2	8 083	7 705	8 245	7 859	4,9	265	2,0
krowy	kl. O 3	8 675	8 443	8 849	8 611	2,8	292	1,7
krowy	kl. O 4	8 939	8 841	9 118	9 018	1,1	318	-1,9
krowy	kl. P	7 416	7 227	7 564	7 371	2,6	239	-1,7

Departament Rynków Rolnych

krowy	kl. P 2	7 374	7 091	7 522	7 233	4,0	235	0,0
krowy	kl. P 3	7 534	7 761	7 684	7 916	-2,9	252	-10,9
jałówki	kl. U	10 139	9 078	10 341	9 259	11,7	305	-1,6
jałówki	kl. U 2	9 802	9 681	9 998	9 875	1,2	275	5,8
jałówki	kl. U 3	10 283	8 843	10 489	9 020	16,3	320	-4,5
jałówki	kl. R	9 399	9 350	9 587	9 537	0,5	280	0,6
jałówki	kl. R 2	9 344	9 012	9 531	9 192	3,7	258	3,2
jałówki	kl. R 3	9 463	9 489	9 652	9 679	-0,3	280	-1,3
jałówki	kl. R 4	9 246	8 947	9 431	9 126	3,3	301	-3,1
jałówki	kl. O	8 890	8 788	9 067	8 964	1,2	248	1,1
jałówki	kl. O 2	8 406	8 489	8 575	8 658	-1,0	236	5,7
jałówki	kl. O 3	8 991	8 916	9 171	9 094	0,8	246	-3,3
jałówki	kl. O 4	9 314	8 957	9 500	9 136	4,0	297	-0,9

*- z uwagi na ustawy o obowiązek nieidentyfikacji danych, ceny nie podano.

Rys.3. Średnie ceny zakupu bydła rzeźnego wg makroregionów.

PLN/tonę mpc

a) byki do 2 lat

rok 2011

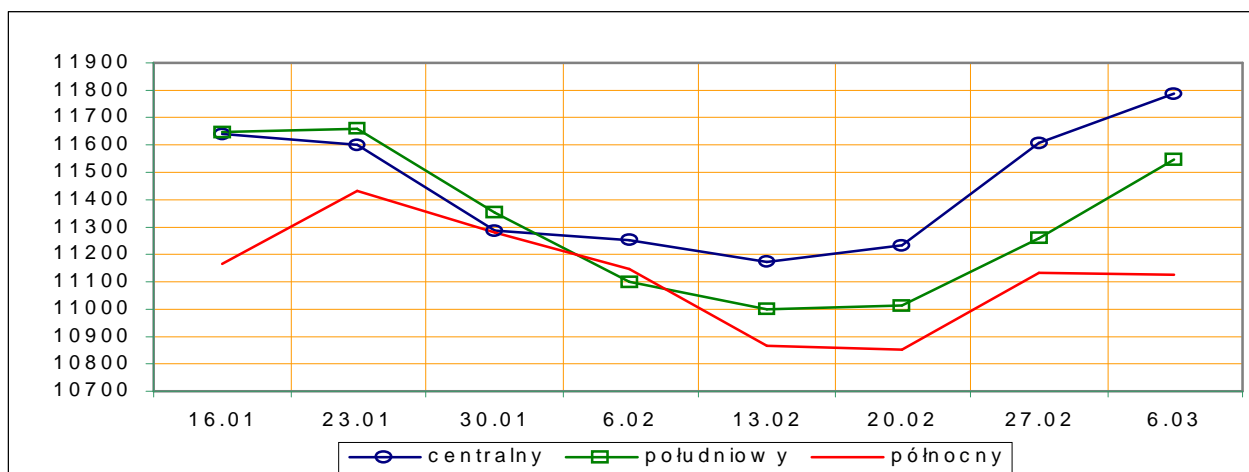

PLN/tonę mpc

b) jałówki

rok 2011

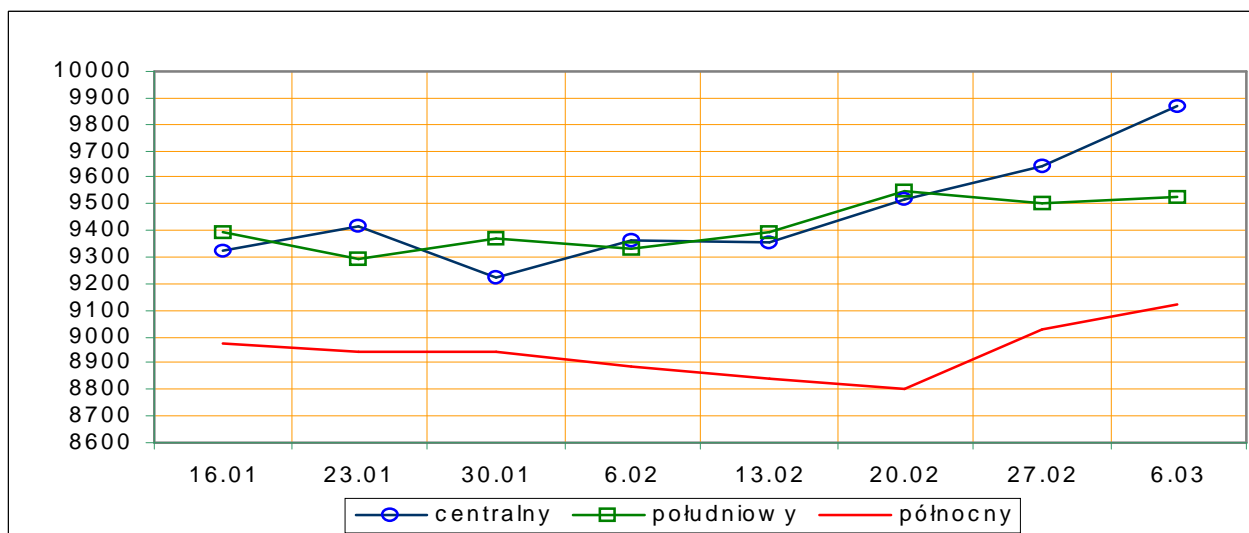

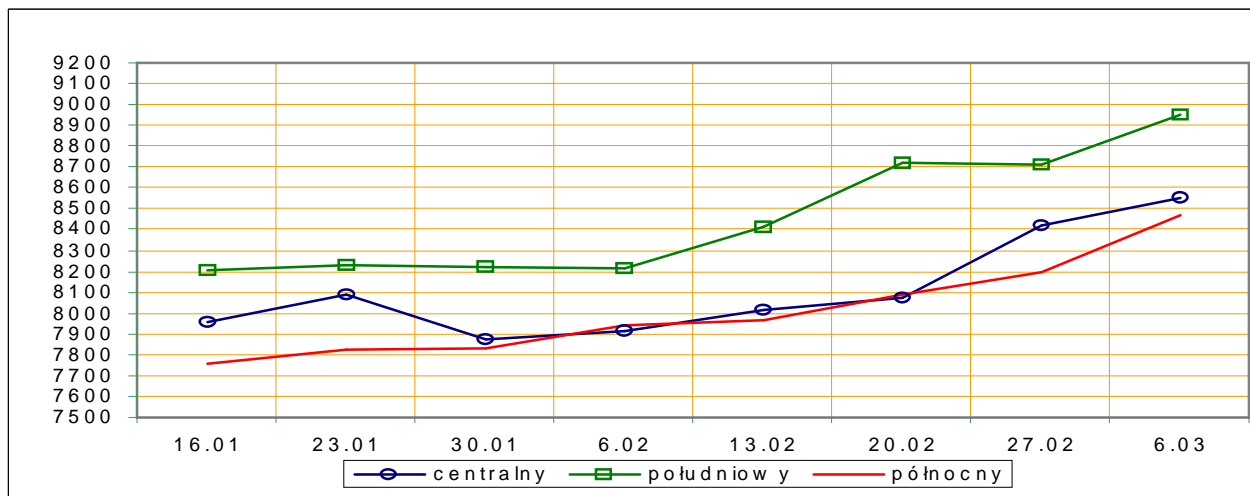

Rys. 4. Średnie krajowe ceny zakupu młodych byków i krów rzeźnych wg badanych klas jakości

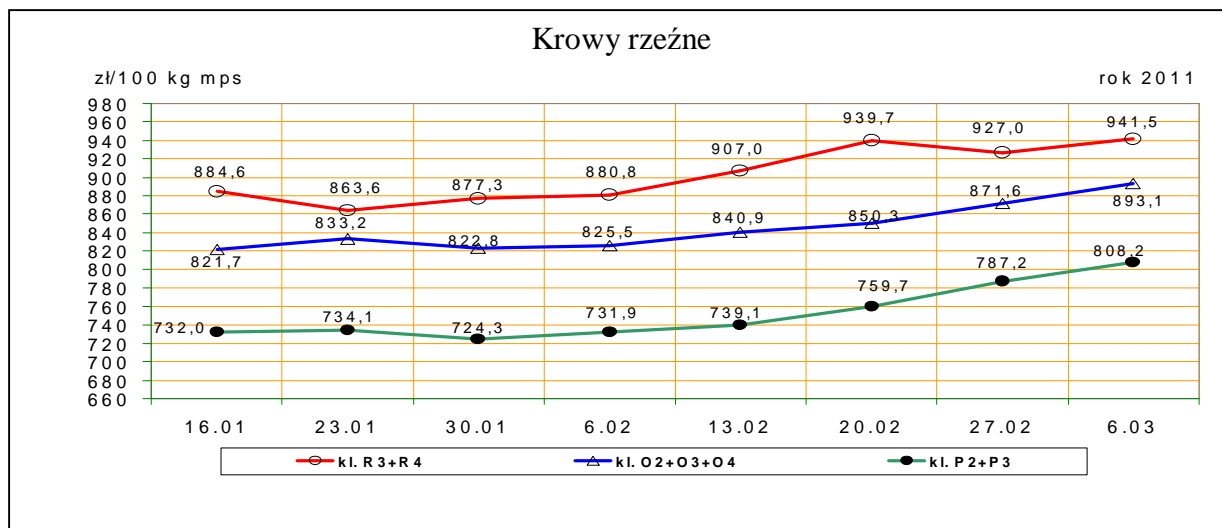
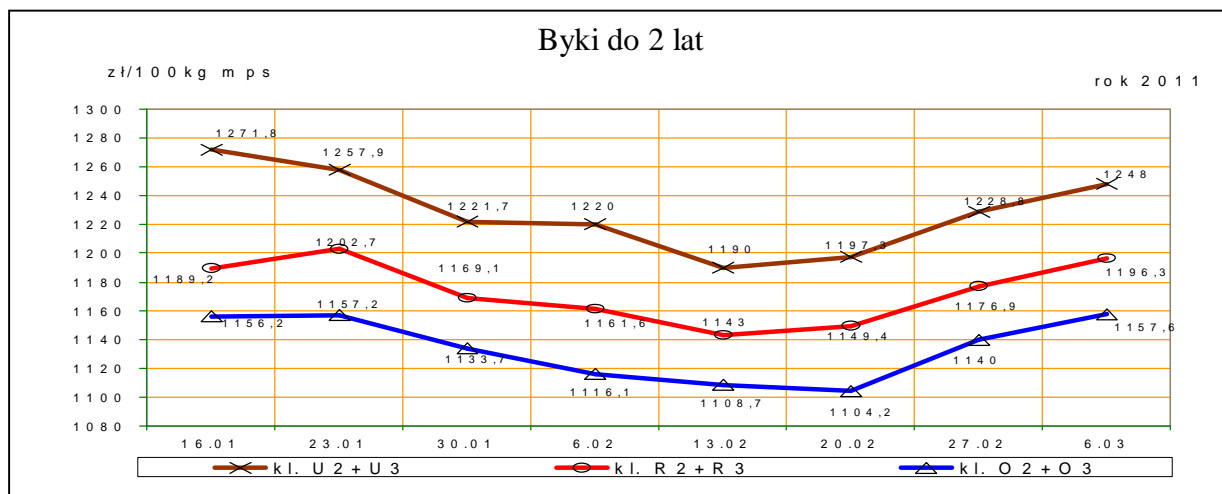

1.3 Ceny bydła w Polsce na tle cen w Unii Europejskiej**

Rys. 5. Ceny zakupu młodych byków kl. R3 i krów rzeźnych kl. O3 w Polsce* na tle cen pozostałych krajów UE wg klasyfikacji EUROP.

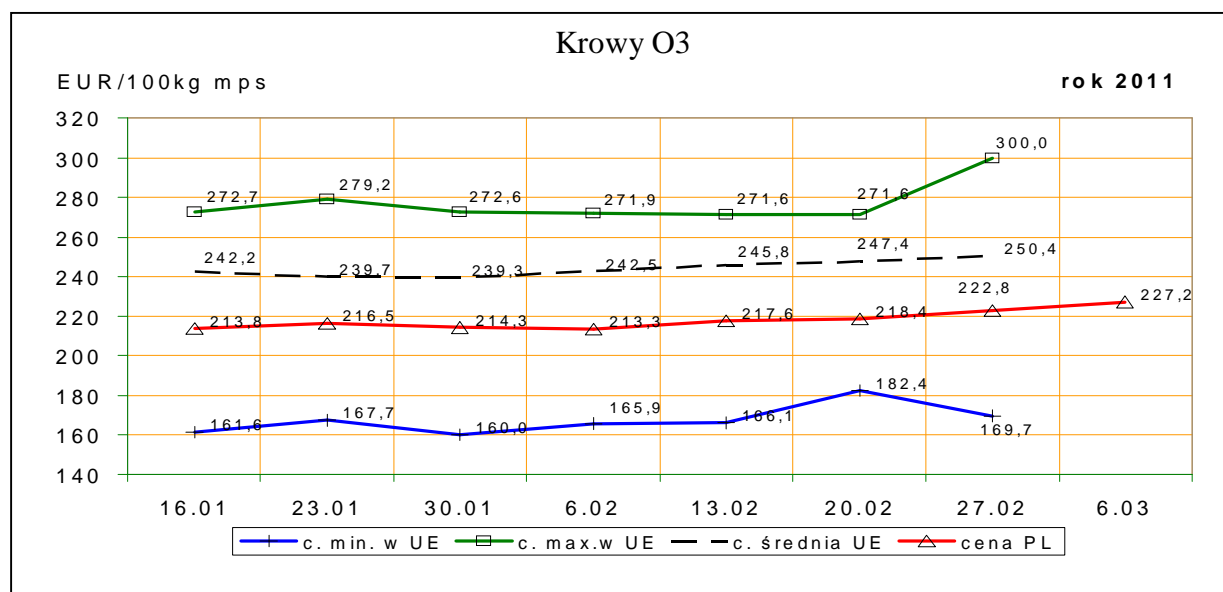
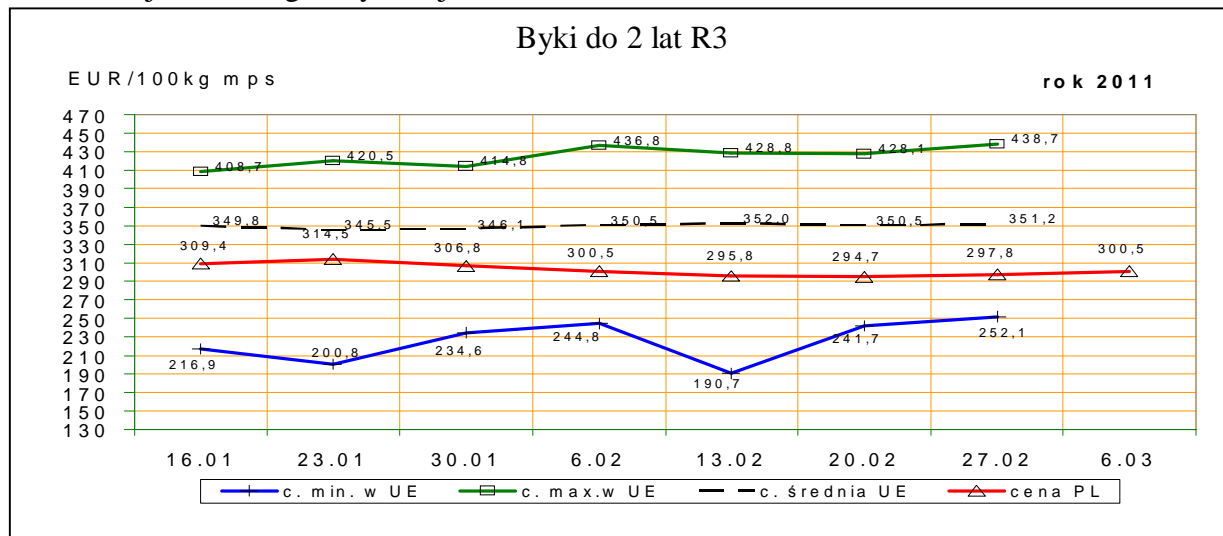

*- wg kursu 1 EURO=3,97688PLN

1.4 Ceny bydła w Unii Europejskiej²

Tablica 5. Średnia wspólnotowa cena rynkowa tusz od młodego bydła męskiego wraz z % ceny referencyjnej

Kraj	EUR/100 kg tusz schłodzonych			
	8/11	7/11	zmiana tyg.	% ceny referencyjnej
UE	344,13	345,53	-1,39	155,02%

Tablica 5a. Średnia cena rynkowa tusz od młodego bydła męskiego w państwach członkowskich UE.

² Źródło: Biuletyn Komisji Europejskiej, ceny rynkowe wołowiny – ca10-46.

Departament Rynków Rolnych

EUR/100 kg tusz schłodzonych

Kraj	8/11	7/11	Kraj	8/11	7/11
Belgia	309,57	310,75	Luksemburg	342,24	344,38
Bułgaria	287,15		Węgry	263,41	
Czechy	325,45	327,22	Malta		
Dania	355,97	356,84	Holandia	304,24	309,56
Niemcy	358,16	364,83	Austria	356,13	360,51
Estonia		269,32	Polska	295,52	291,57
Grecja	433,43	425,18	Portugalia	356,82	358,78
Hiszpania	340,87	344,39	Rumunia	245,63	230,93
Francja	339,09	337,84	Słowenia	335,61	335,94
Irlandia	322,89	322,70	Słowacja	307,72	316,27
Włochy	369,42	370,39	Finlandia	339,54	338,96
Cypr			Szwecja	353,64	355,21
Litwa	235,08	192,13	Wielka Brytania	337,12	337,81
Łotwa	299,43	298,11	Północna Irlandia	329,62	331,56

Tablica 6. Ceny wybranych kategorii i klas jakościowych bydła w państwach członkowskich UE.

euro/100kg tusz schłodzonych

Kraj	Byki do 2 lat R3		Krowy O3		Jalówki R3	
	8/11	7/11	8/11	7/11	8/11	7/11
Belgia	264,85	266,70	236,80	234,03	273,50	271,50
Bułgaria	288,25		205,97	192,37	287,35	
Czechy	330,22	337,75	219,06	215,74	255,13	262,31
Dania	359,49	360,66	260,63	263,55	333,33	328,73
Niemcy	363,12	370,26	264,18	261,12	314,16	314,16
Estonia		241,74	169,66	168,33		211,14
Grecja	438,73	428,10	205,37	201,59	393,00	394,31
Hiszpania	344,97	347,93	192,98	187,55	362,85	362,88
Francja	339,00	338,00	272,00	269,00	333,00	331,00
Irlandia	320,33	321,35	271,27	271,59	329,87	329,33
Włochy	379,98	362,74	238,60	235,44	392,07	401,93
Cypr						
Łotwa			187,55	182,43	183,22	
Litwa	304,78	302,04	223,45	224,00	218,50	233,56
Luksemburg	349,96	339,28	266,36	265,68	328,10	330,85
Węgry			217,82	213,85		
Malta	252,07	252,07				
Holandia	307,10	308,78	244,74	242,76	263,27	247,08
Austria	365,56	370,09	240,16	235,99	313,72	313,82
Polska	297,93	294,74	222,83	218,49	247,13	249,17
Portugalia	357,80	364,00	189,70	189,90	367,00	366,40
Rumunia	268,30		199,36	193,58		
Słowenia	339,43	339,57	188,15	186,41	300,86	299,55
Słowacja	290,89	275,15	194,32	184,85		213,93
Finlandia	341,00	340,83	207,56	207,18	318,74	297,11
Szwecja	356,38	360,60	299,96	300,58	366,85	367,58
Wielka Brytania	315,41	314,91	250,29	248,30	330,68	330,98
UE	351,17	350,51	250,35	247,37	342,96	343,84
PL/UE w klasie [%]	84,8	84,1	89,0	88,3	72,1	72,5
PL/UE kateg. og. [%]	83,4	81,3	89,4	89,1	72,6	72,3

Rys. 6 Graficzny obraz cen bydła w ubojniach w Unii Europejskiej w tygodniu 8/2011

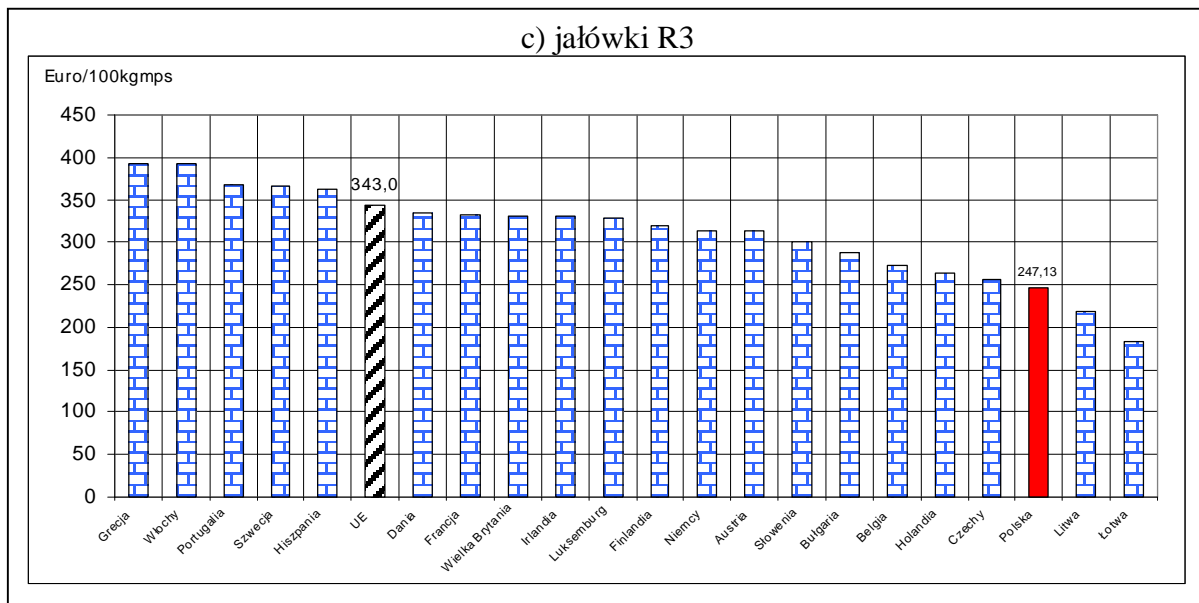
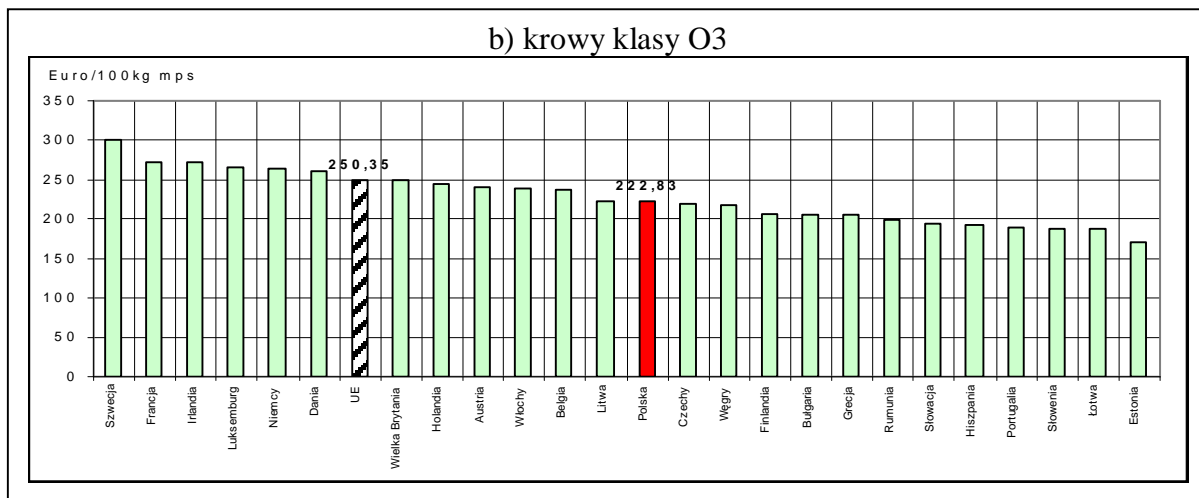
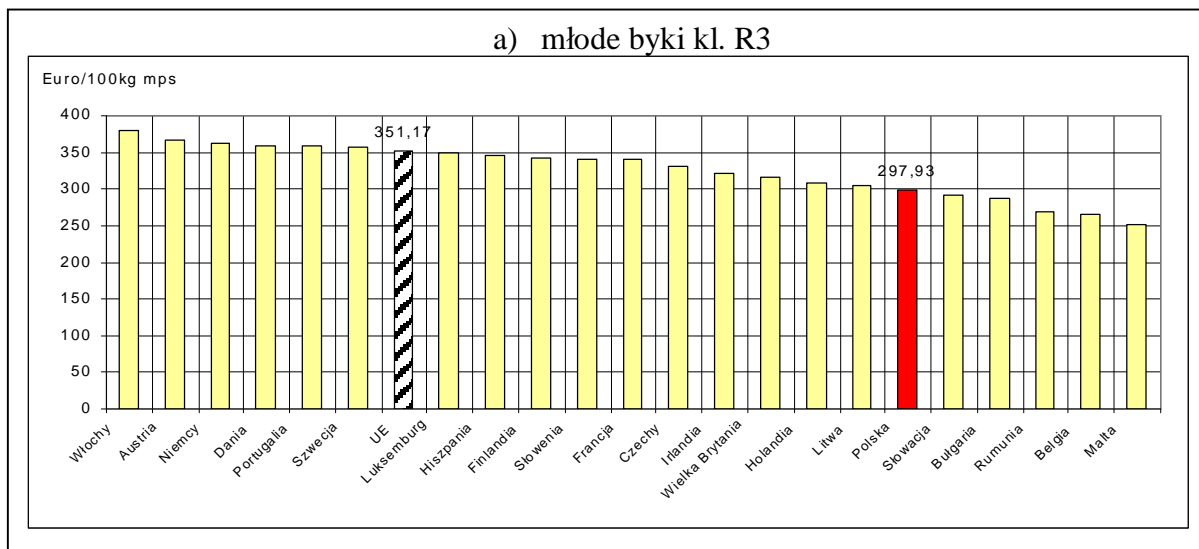

1.3 Uboje bydła rzeźnego w Polsce

Tablica 7. Liczba ubojów przemysłowych bydła dojrzałego w Polsce w roku 2011 i 2010 oraz roczna zmiana poziomu ubojów*

Kategoria	I 2010	I 2011		Roczna zmiana ubojów [%]
	ubój [szt]	ubój [szt]	udział [%]	
Bydło ogółem	78159	105292	100,0	34,7
w tym: byki	38039	57000	54,1	49,8
wolce	5	134	0,1	2580,0
krowy	29046	33796	32,1	16,4
jałówki	11069	14362	13,6	29,7

* źródło: wg danych GUS

Rys. 8. Uboje bydła dojrzałego i cieląt w Polsce w roku 2011 i 2010 wg kategorii*

a) poziom ubojów

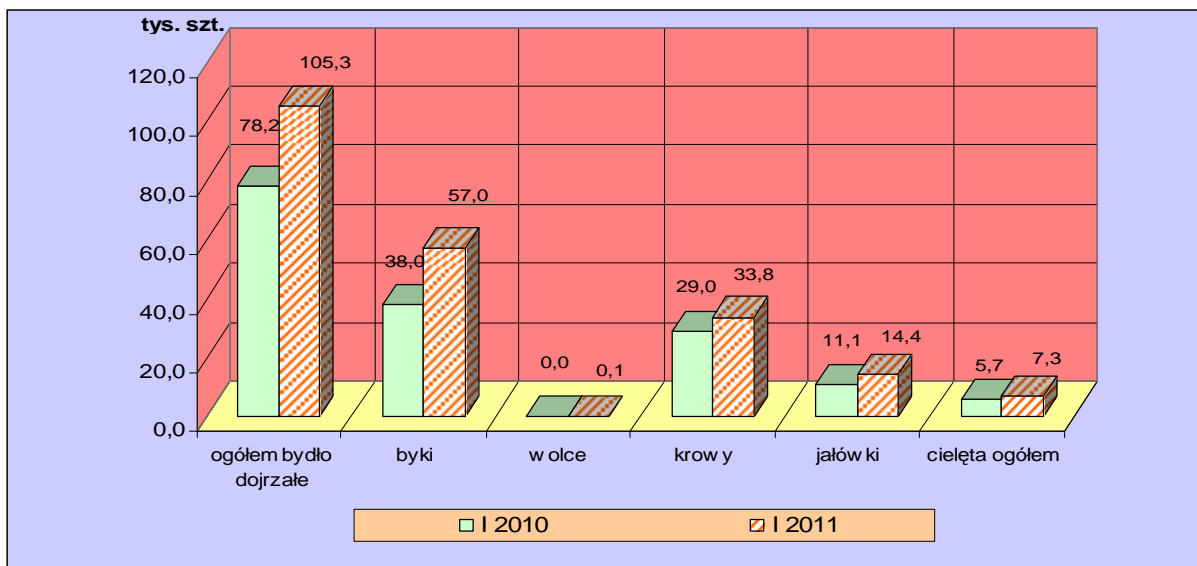

* źródło: wg danych GUS

b) struktura ubojów

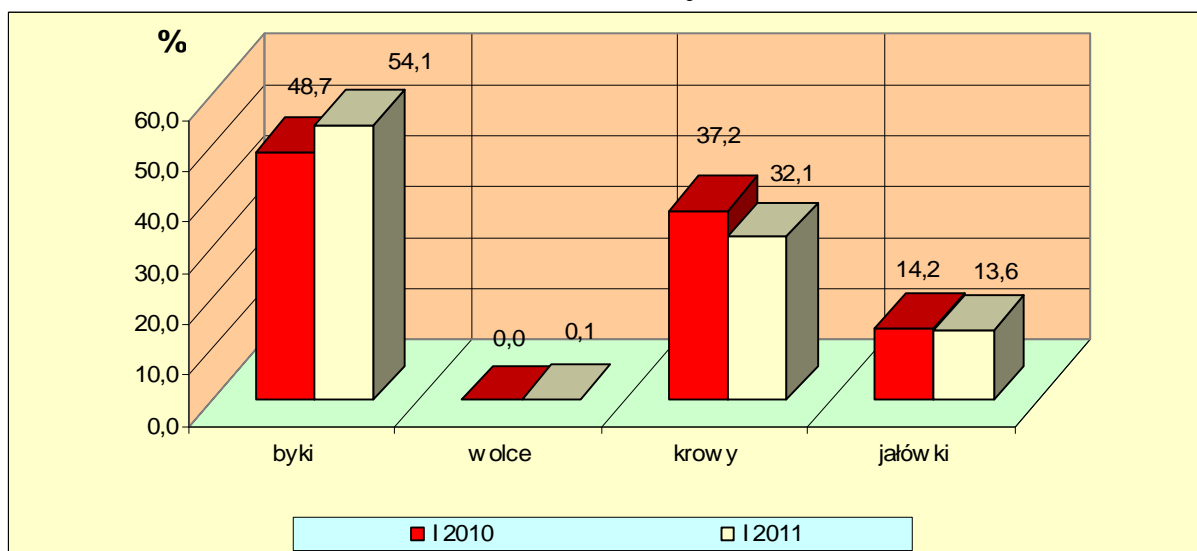

* źródło – wg danych GUS

Departament Rynków Rolnych

Rys.9. Miesięczny poziom ubojów bydła w Polsce w latach 2009-2011 wg miesięcy
(wg danych GUS)

Uwaga: Część tabelaryczna w wydaniu EXCEL.

a) cielęta ogółem

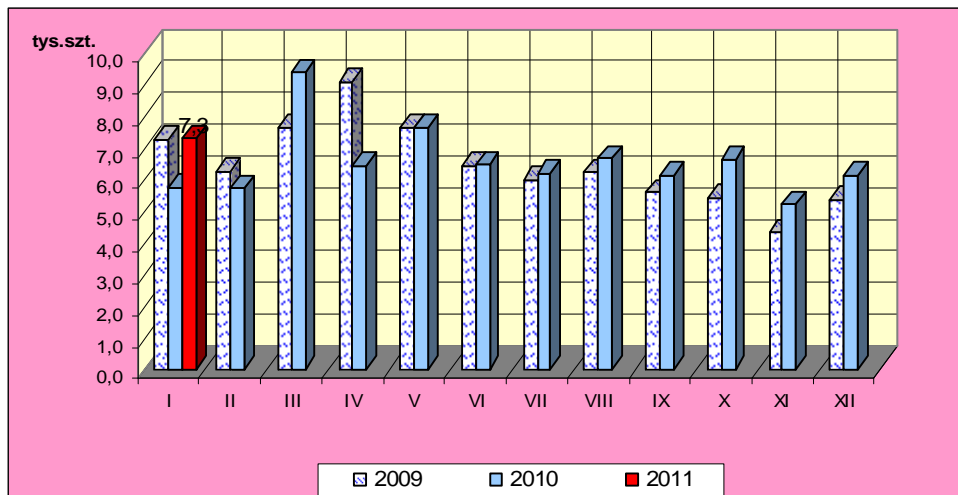

b) bydło dojrzałe ogółem

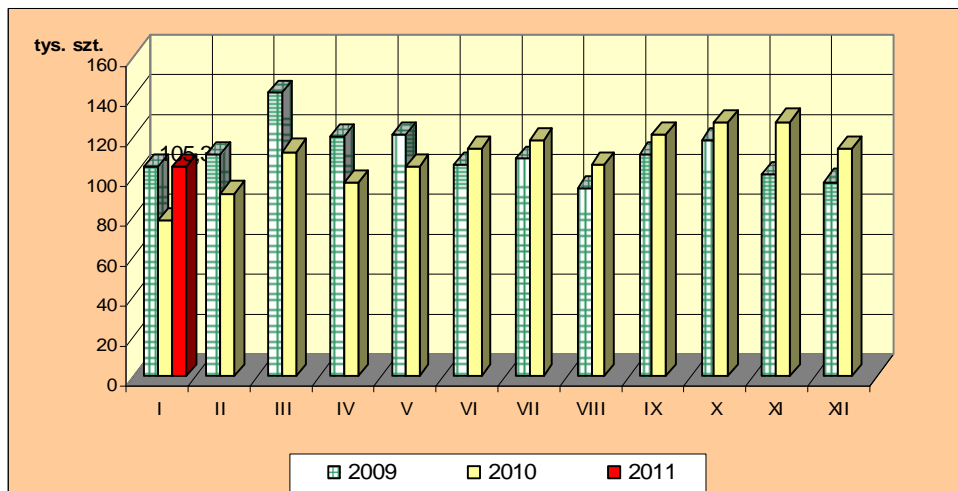

c) byki

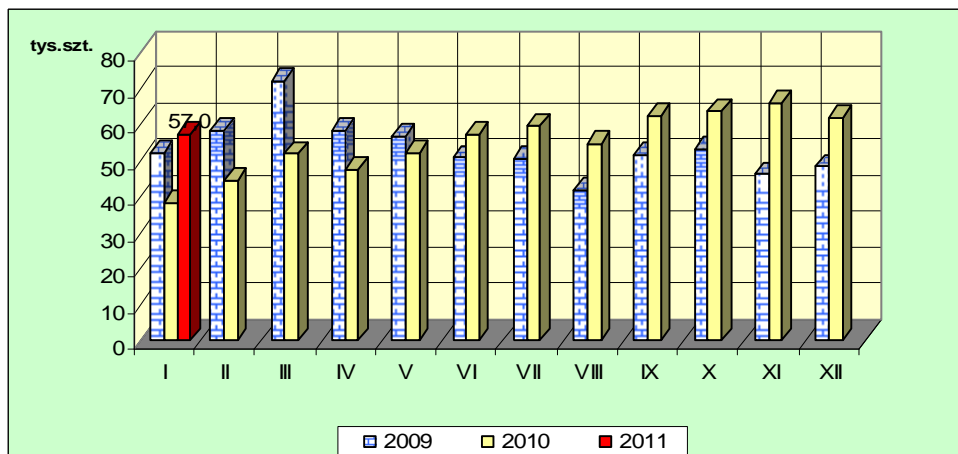

d) krowy

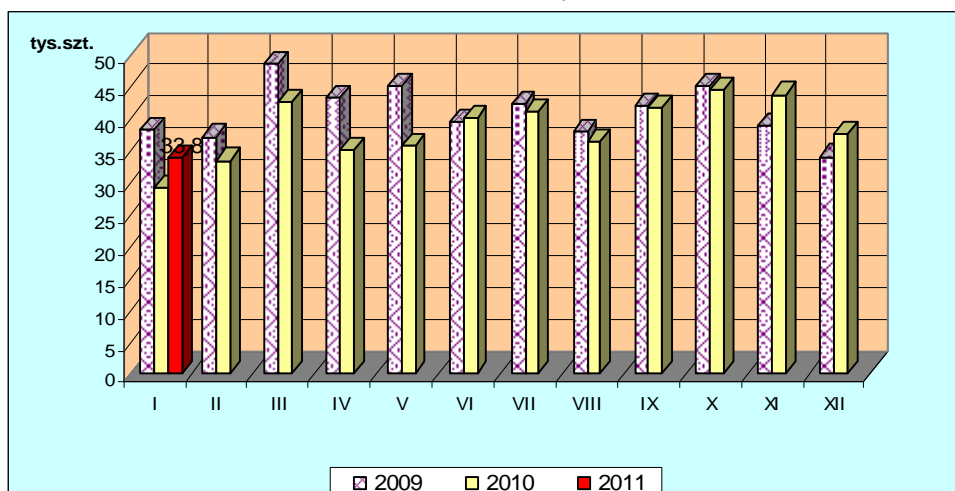

e) jałówki

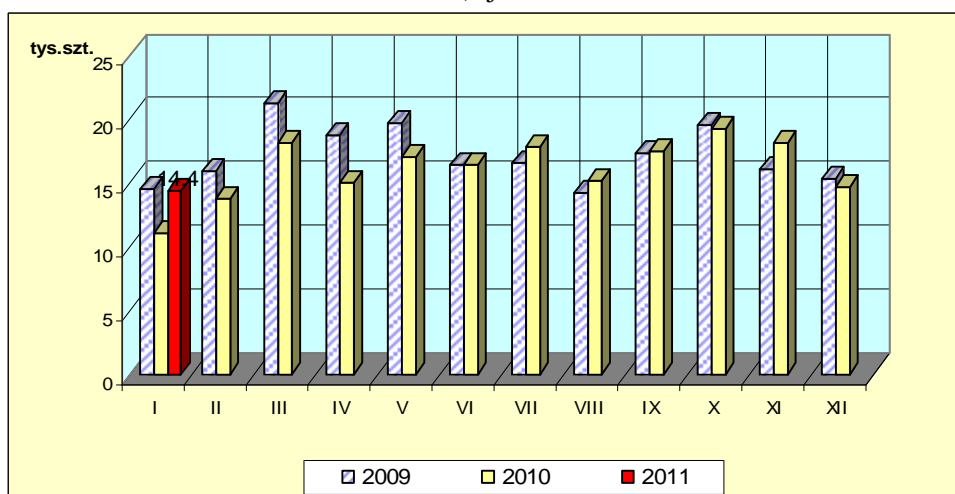

1. Ceny sprzedaży wołowiny w zakładach mięsnych

Tablica 10. Średnie ceny i struktura sprzedaży ćwierci wołowych w ubojniach bydła na rynek wewnętrzny dla Polski oraz wg makroregionów

TOWAR	CENA [zł/tona]			Struktura sprzedaży			Wielkość sprzedaży zmiana tyg. [%]**
	2011-03-06	2011-02-27	Zmiana tyg. [%]	2011-03-06	2011-02-27	Zmiana tyg. [%]	
POLSKA							
Ćwierci od byków do 2 lat - OGÓLEM	11 906	11 546	3,1	100,00	100,00	--	2,38
ćwierci przednie	10 930	10 895	0,3	3,23	6,12	-47,15	-45,89
ćwierci tylne	12 628	11 194	12,8	5,49	5,91	-7,24	-5,04
ćwierci kompensowane	11 897	11 615	2,4	91,28	87,97	3,77	6,23
Ćwierci od krów rzeźnych - OGÓLEM	9 464	9 206	2,8	100,00	100,00	--	11,19
ćwierci przednie	--	--	--	0,00	0,00	--	--
ćwierci tylne	11 078	9 300	19,1	0,32	0,23	41,42	57,24
ćwierci kompensowane	9 459	9 206	2,7	99,68	99,77	-0,09	11,08

Departament Rynków Rolnych

CENTRALNY							
Ćwierci od byków do 2 lat - OGÓLEM	11 917	11 718	1,7	100,00	100,00	--	8,46
ćwierci przednie	11 392	11 291	0,9	1,08	0,89	21,56	31,84
ćwierci tylne	13 837	14 007	-1,2	2,32	2,14	8,52	17,70
ćwierci kompensowane	11 877	11 672	1,8	96,60	96,97	-0,38	8,04
Ćwierci od krów rzeźnych - OGÓLEM	9 573	9 297	3,0	100,00	100,00	--	10,88
ćwierci przednie	--	--	--	0,00	0,00		
ćwierci tylne	10 300	9 300	10,8	0,63	0,57	10,96	23,03
ćwierci kompensowane	9 568	9 297	2,9	99,37	99,43	-0,06	10,81
POŁUDNIOWY							
Ćwierci od byków do 2 lat - OGÓLEM	12 002	11 631,3	3,2	100,00	100,00	--	-5,38
ćwierci przednie	9 563	11 200	-14,6	1,10	0,13	726,29	681,82
ćwierci tylne	13 435	--	--	6,12	0,00		
ćwierci kompensowane	11 936	11 632	2,6	92,77	99,87	-7,10	-12,10
Ćwierci od krów rzeźnych - OGÓLEM	9 493	9 294	2,1	100,00	100,00	--	3,52
ćwierci przednie	--	--	--	0,00	0,00		
ćwierci tylne	13 874	--	--	0,19	0,00		
ćwierci kompensowane	9 485	9 294	2,1	99,81	100,00	-0,19	3,32
PÓLNOCNY							
Ćwierci od byków do 2 lat - OGÓLEM	11 743	11 210	4,8	100,00	100,00	--	10,56
ćwierci przednie	11 146	10 876	2,5	8,79	22,62	-61,12	-57,02
ćwierci tylne	11 233	10 897	3,1	7,66	20,79	-63,17	-59,28
ćwierci kompensowane	11 853	11 459	3,4	83,55	56,59	47,64	63,24
Ćwierci od krów rzeźnych - OGÓLEM	9 246	8 885	4,1	100,00	100,00	--	25,49
ćwierci przednie	--	--	--	0,00	0,00		
ćwierci tylne	--	--	--	0,00	0,00		
ćwierci kompensowane	9 246	8 885	4,1	100,00	100,00	0,00	25,49

* - z uwagi na ustawy o obowiązek nieidentyfikacji danych, ceny nie podano.

Rys. 11. Średnie ceny sprzedaży ćwierci wołowych kompensowanych na rynku wewnętrznym.

ćwierci kompensowane od byków do 2 lat

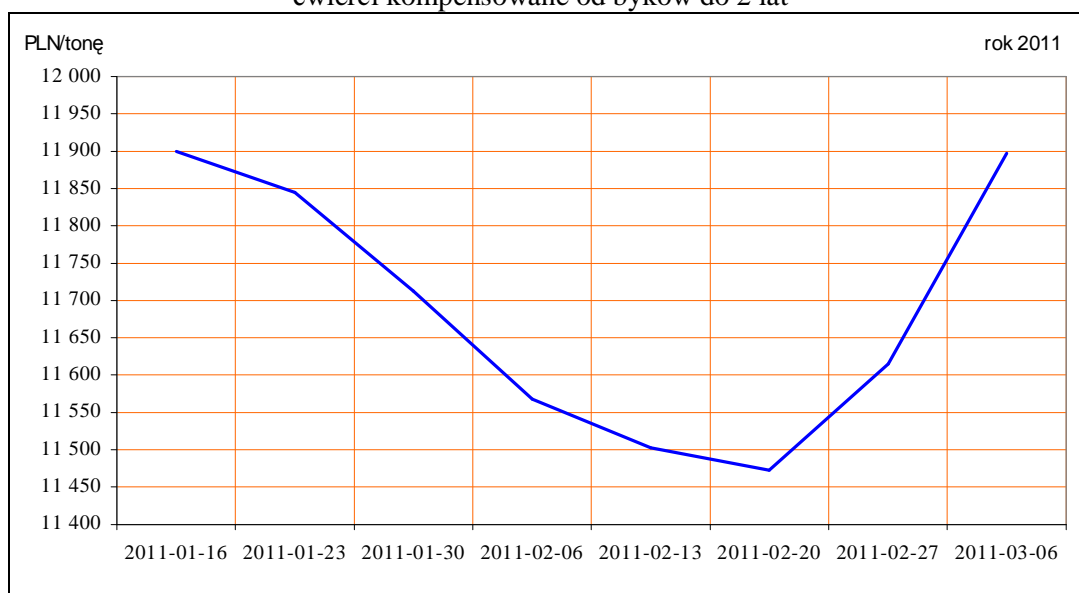

ćwierci kompensowane od krów

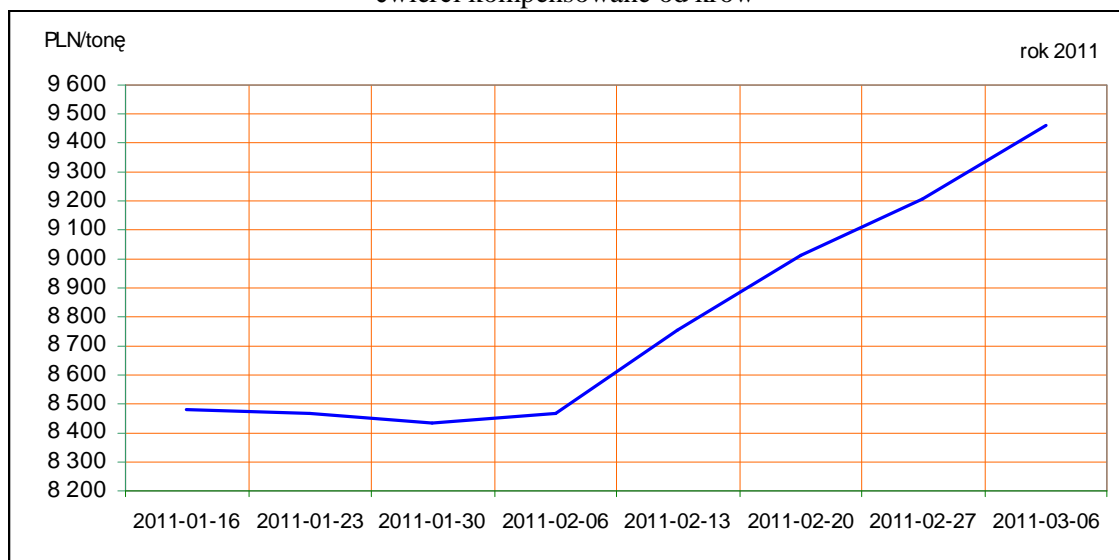

Tablica 11. Średnie ceny sprzedaży elementów mięsa wołowego z przeznaczeniem na rynek wewnętrzny dla Polski oraz w makroregionach w okresie 28.02-6.032011r.

Makroregion	Cena sprzedaży [zł/tonę]		Tygodniowa zmiana ceny [%]	
	rostbef z/k	udziec b/k	rostbef z/k	udziec b/k
Ogółem kraj	20115	19683	1,0	1,5
Południowo-zachodni	18460	25223	-3,2	13,0
Wielkopolski	23864	18822	5,0	4,4
Północno-zachodni	17954	25669	-8,7	-4,7
Północno-wschodni	23165	19991	-1,1	0,6
Mazowiecko-lódzki	15894	18291	1,4	2,0
Kujawski	17130	25407	1,4	-0,7
Wschodni-dolny	22372	19462	0,9	-3,0
Południowo-środkowy	18786	21177	0,4	9,0

*- z uwagi na ustawy o obowiązkach nieidentyfikacji danych, ceny nie podano., b.d. – brak danych

2. Ceny wołowiny na krajowych giełdach towarowych

Tablica 12. Ceny zawartych transakcji giełdowych na mięso wołowe

Towar	Parametry jakościowe	Data	Giełda	Cena (zł/t)	Ilość (t)	Lokalizacja	Pochodzenie przeznaczenie	zmiana ceny w %
MIĘSO WOŁOWE								

Objaśnienia: lc. - loco, fr. - franco, mag. - magazyn sprzedającego, gr. - granica, imp. - import, skl. cel. - skład celny
Współpracujemy z następującymi giełdami towarowymi:

1. Giełda Paliwowo-Rolna „Rol-Petrol” w Łodzi („Rol-Petrol”-Łódź) tel. (042) 636-87-38, 636-60-94; 2. Warszawska Giełda Towarowa S.A. (WGT-Warszawa) tel. (022) 670-17-64, fax. 670-13-68.

3. Ceny bydła³ na targowiskach

Tablica 13. Średnie krajowe ceny bydła uzyskane w transakcjach targowiskowych*

Kategoria informacji	Tydzień**		Zmiana tygodniowa w %
	6.03.11	27.02.11	
<u>cielęta 60-100 kg</u>			
cena min. w zł/kg	8,00	9,00	-11,1
cena max. w zł/kg	12,50	12,00	4,2
cena średnia w zł/kg	10,15	10,15	0,0
szacunkowa podaż w szt	260	159	63,5
szacunkowa sprzedaż w szt	176	106	66,0
wsk. warunków atmosferycznych *	2,12	1,55	
<u>młode bydło opasowe</u>			
cena min. w zł/kg	4,60	4,80	-4,2
cena max. w zł/kg	6,00	6,00	0,0
cena średnia w zł/kg	5,46	5,72	-4,5
szacunkowa podaż w szt	296	287	3,1
szacunkowa sprzedaż w szt	172	147	17,0
wsk. warunków atmosferycznych *	2,00	1,83	
<u>krowy wybrakowane</u>			
cena min. w zł/kg	3,00	3,20	-6,3
cena max. w zł/kg	3,80	3,60	5,6
cena średnia w zł/kg	3,34	3,38	-1,2
szacunkowa podaż w szt	484	472	2,5
szacunkowa sprzedaż w szt	246	246	0,0
wsk. warunków atmosferycznych *	2,50	1,60	

*- wsk. war. atmosferycznych zawiera się między liczbą 1 a 3 i jest średnią arytmetyczną z zanotowanych na targowiskach w dniu badań, jednego z trzech stopni pogody: 1-zła, 2-przeciętna i 3-dobra.

**-ostatni dzień badanego tygodnia

Uwaga! Tablice zawierające dane z cenami i obrotami bydła w handlu targowiskowym wg województw oraz dla każdego targowiska zawarte są w wydaniu EXCEL-owskim biuletynu.

Rys. 12. Ceny bydła w handlu targowiskowym oraz poziom sprzedaży w roku 2011

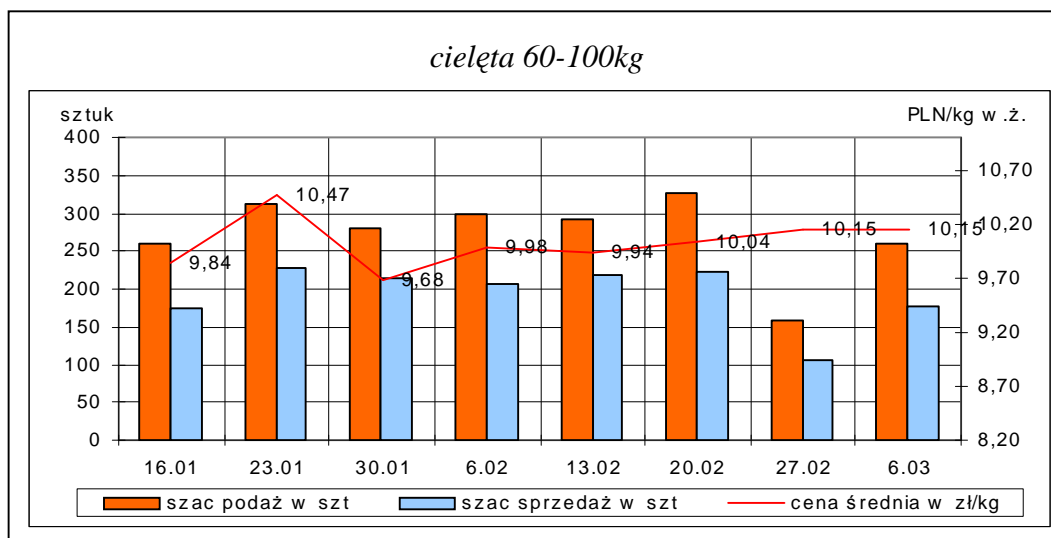

³ - dla kategorii bydła występującego w cyklu produkcyjnym żywca wołowego

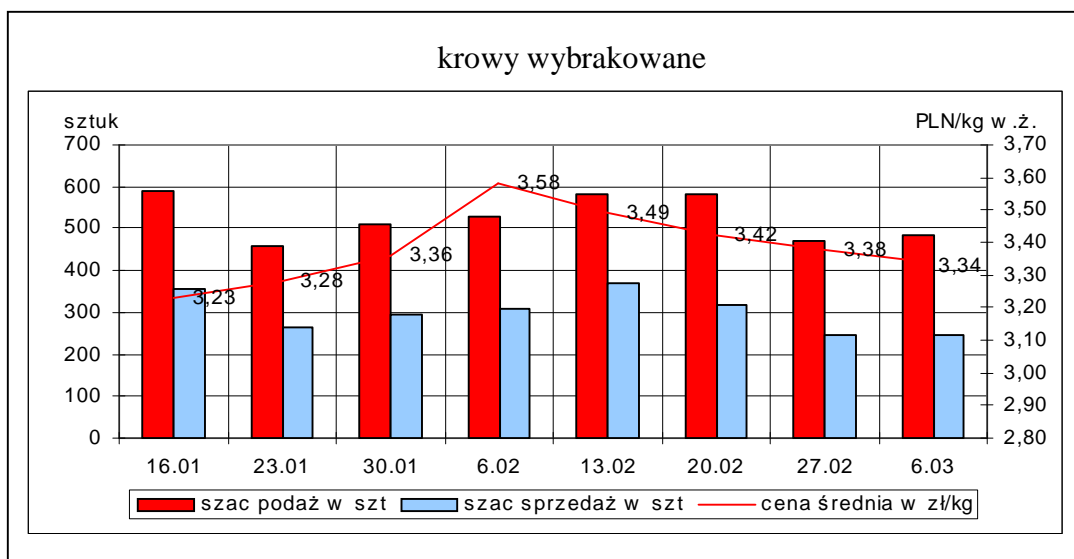
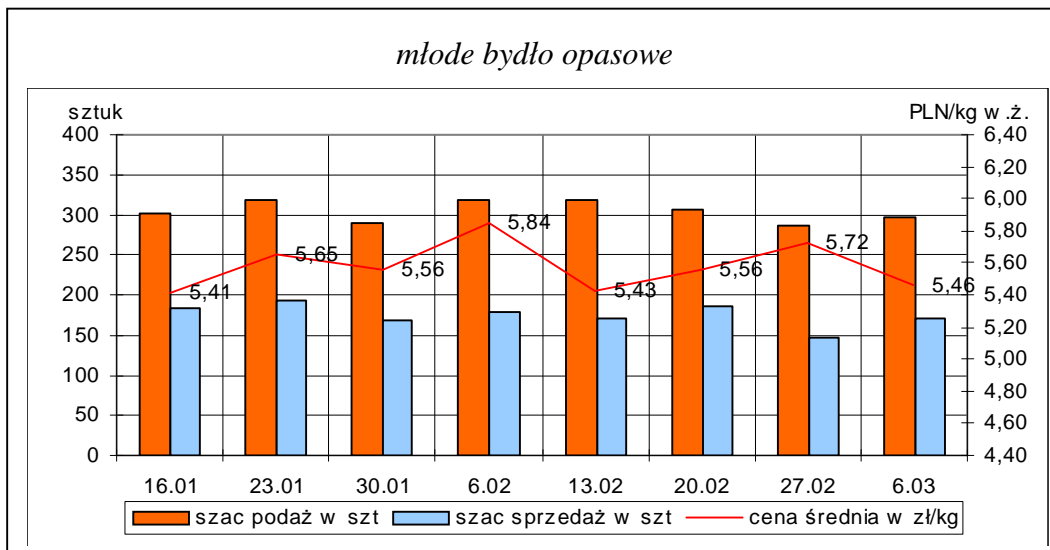

Metodyka badań targowiskowych

Notowania cen bydła na targowiskach realizowane są w 13 województwach w kraju (oprócz⁴: lubuskiego, opolskiego i zachodnio-pomorskiego) na maksymalnie 90 reprezentatywnych targowiskach.

Pod pojęciem targowisko rozumiany jest zorganizowany rynek lokalny, którego dominującymi uczestnikami są okoliczni producenci rolni.

Prezentowane ceny są cenami średnimi arytmetycznymi obliczonymi z odnotowanej liczby zawartych transakcji, tylko dla bydła w określonym wieku i przedziale wagowym:

1. cielęta do chowu lub na rzeź o wadze 60 – 100 kg, zarówno buhajki jak i jałówki,
2. młode bydło opasowe do 1 roku o wadze 200 – 300 kg,
3. krowy wybrakowane po selekcji i starsze powyżej 6 lat

Zestawienie cen dotyczy ostatniego tygodnia, natomiast na poszczególnych targowiskach badania cen dokonywane są raz w tygodniu, raz na dwa tygodnie lub raz w miesiącu (w zwyczajowo przyjęty dzień targowy lub w jeden z kilku dni targowych).

Obroty na większości tych rynków mają charakter lokalny. Ceny notowane są już nawet przy pojedynczej transakcji każdej z w/w kategorii bydła.

Notowań cen dokonują pracownicy Ośrodków Doradztwa Rolniczego

⁴ w w/w województwach bydło w handlu targowiskowym nie występuje bądź ma charakter incydentalny

III. Graficzna prezentacja cen w roku 2011 na tle lat 2010 i 2009

Rys.13. Ceny zakupu bydła rzeźnego

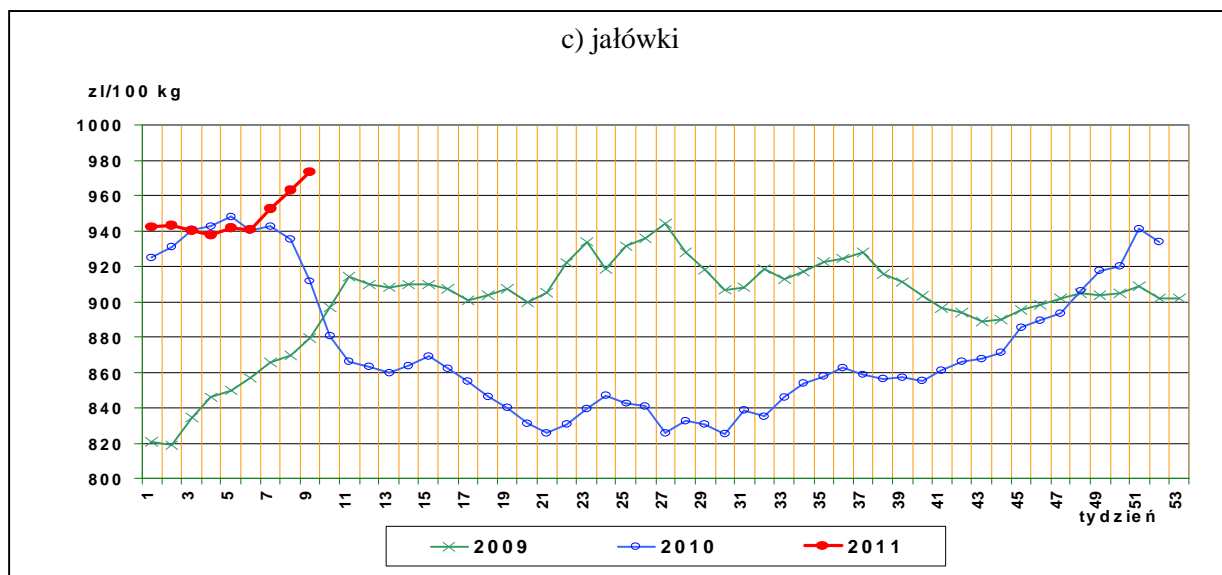
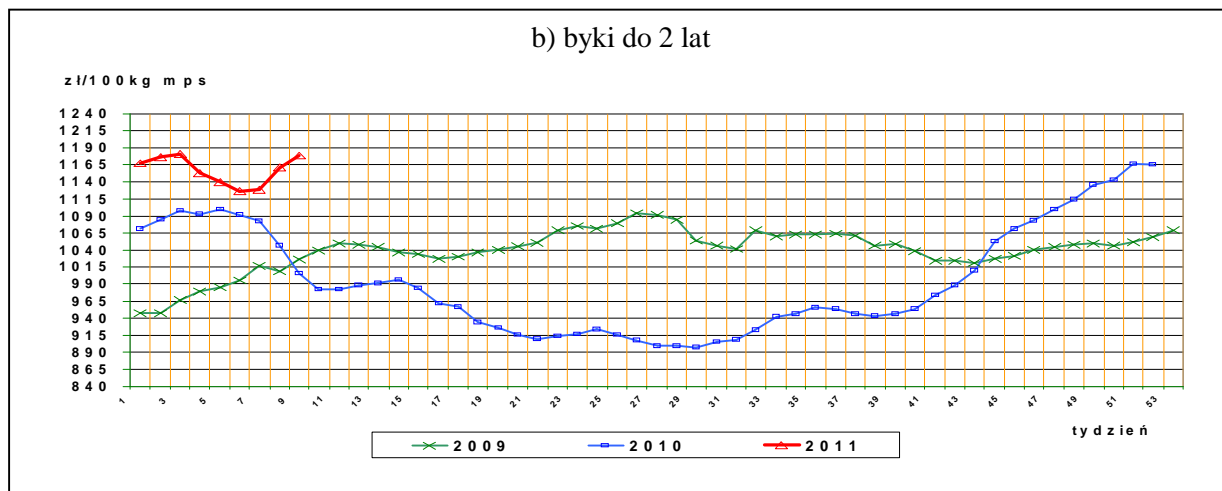
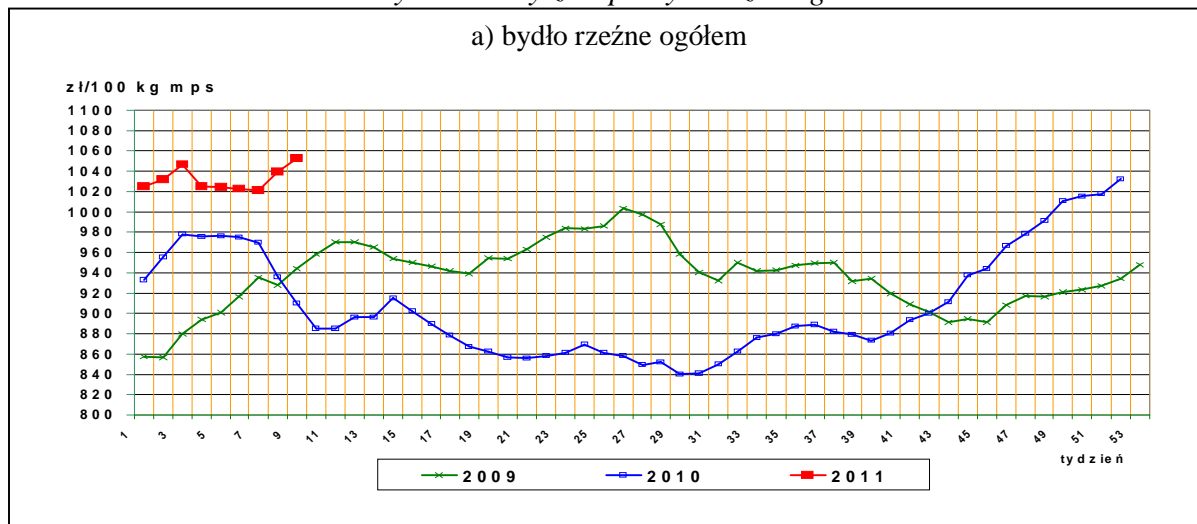

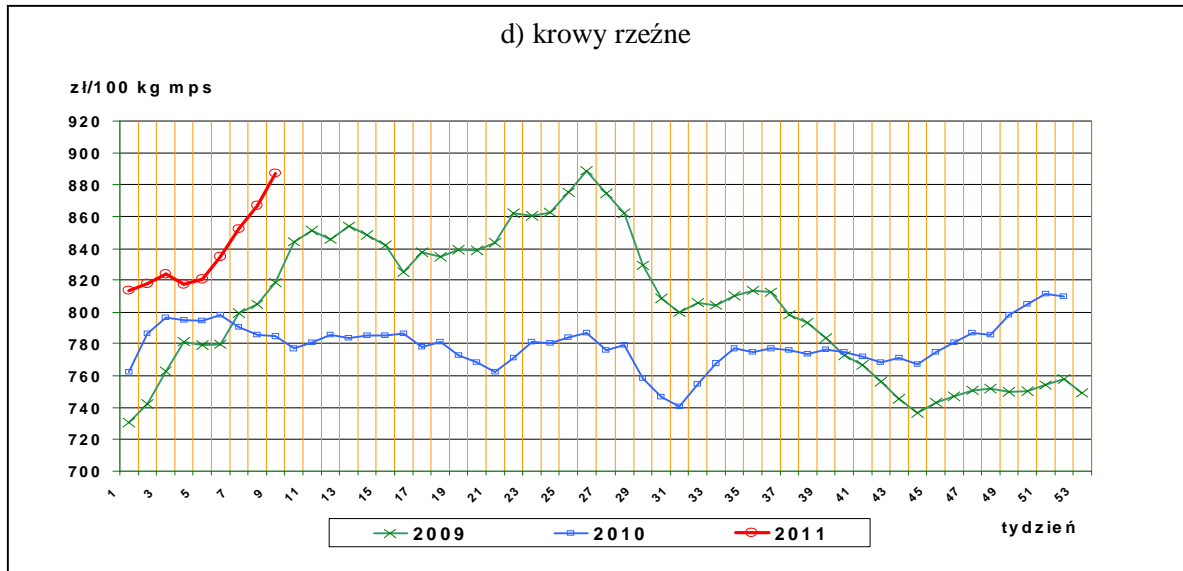

Rys.14. Struktura uboju bydła rzeźnego w Polsce

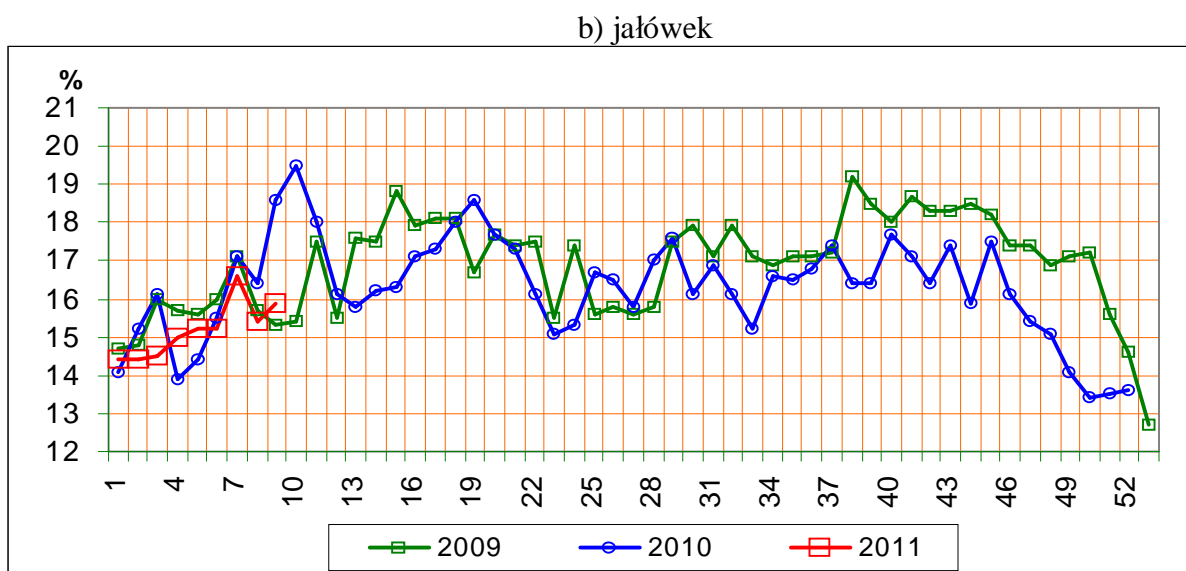

c) krów

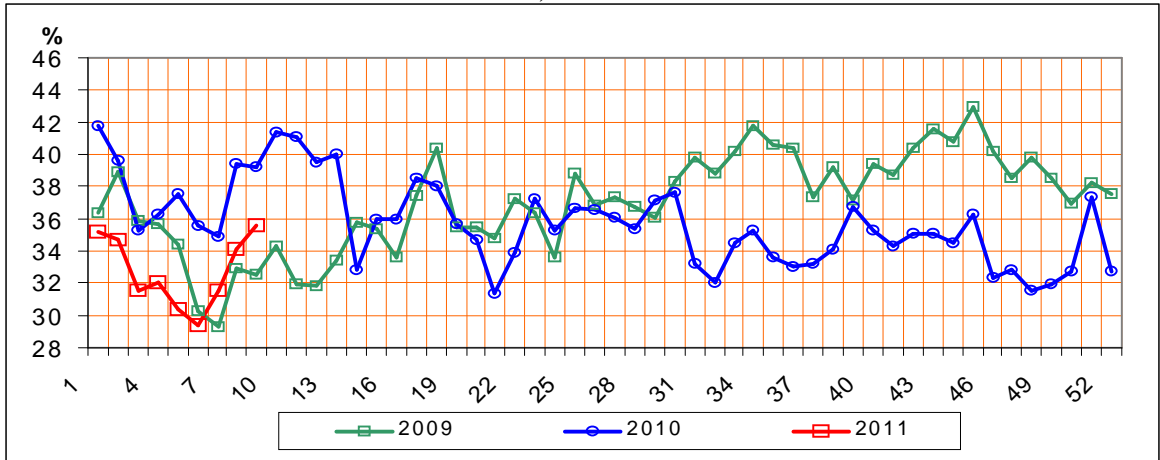

Rys.15. Ceny sprzedaży ćwierci wołowych w zakładach mięsnych

a) ćwierci kompensowane od młodych byków

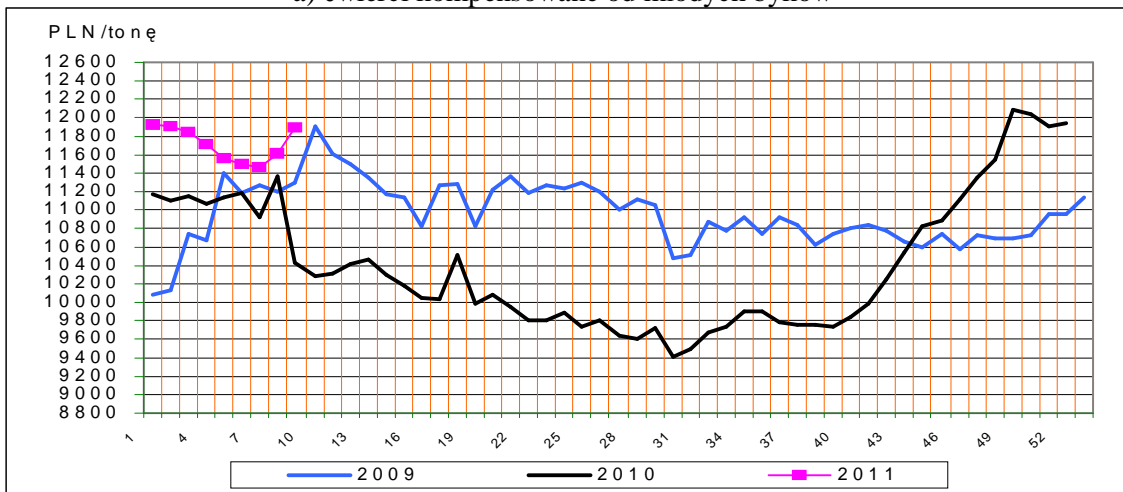

b) ćwierci kompensowane od krów rzeźnych

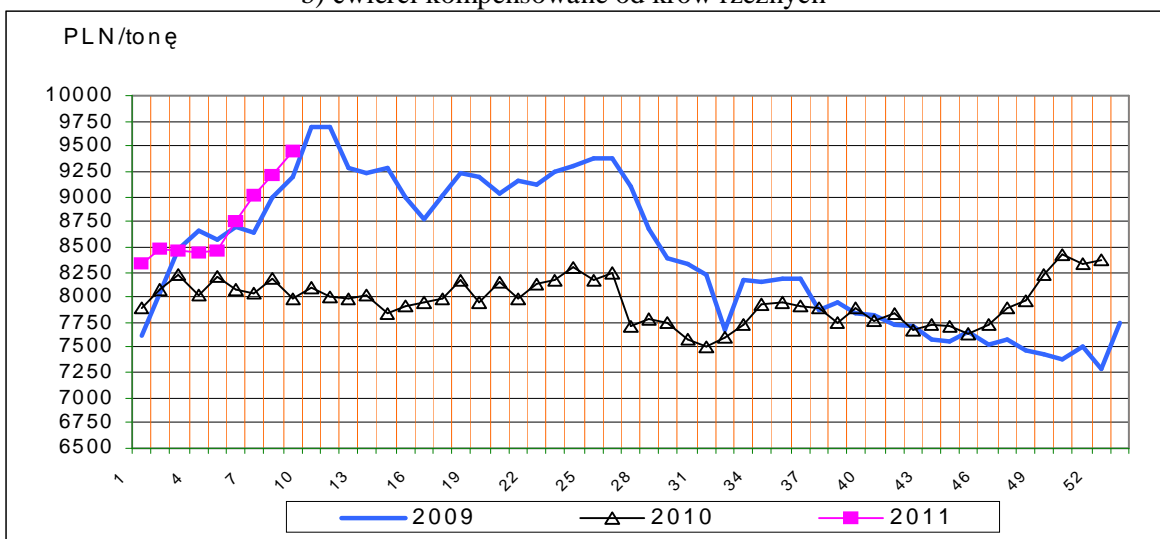

Rys.16. Ceny sprzedaży elementów wołowiny

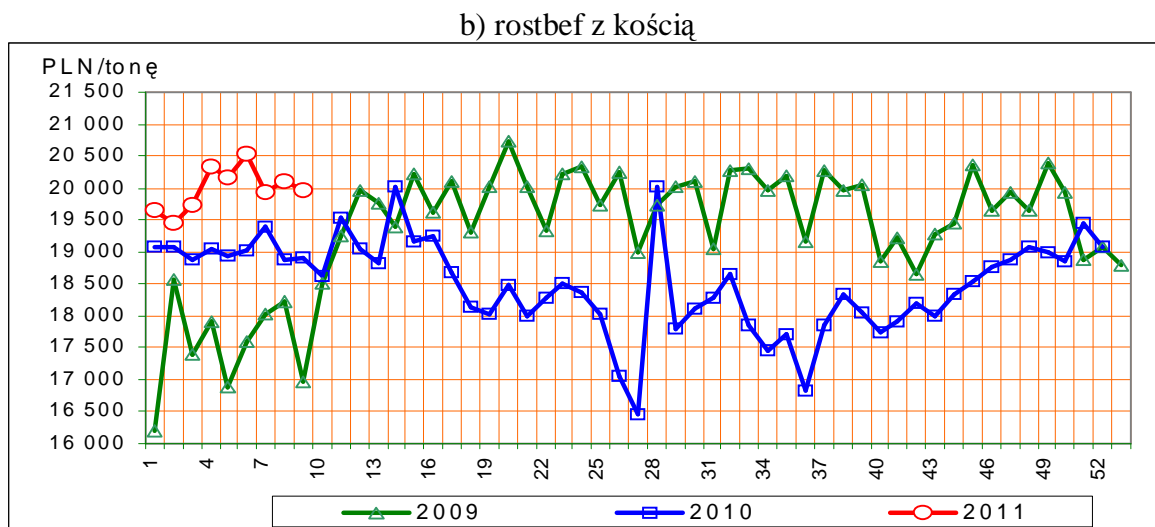

Rys17. Ceny bydła na targowiskach

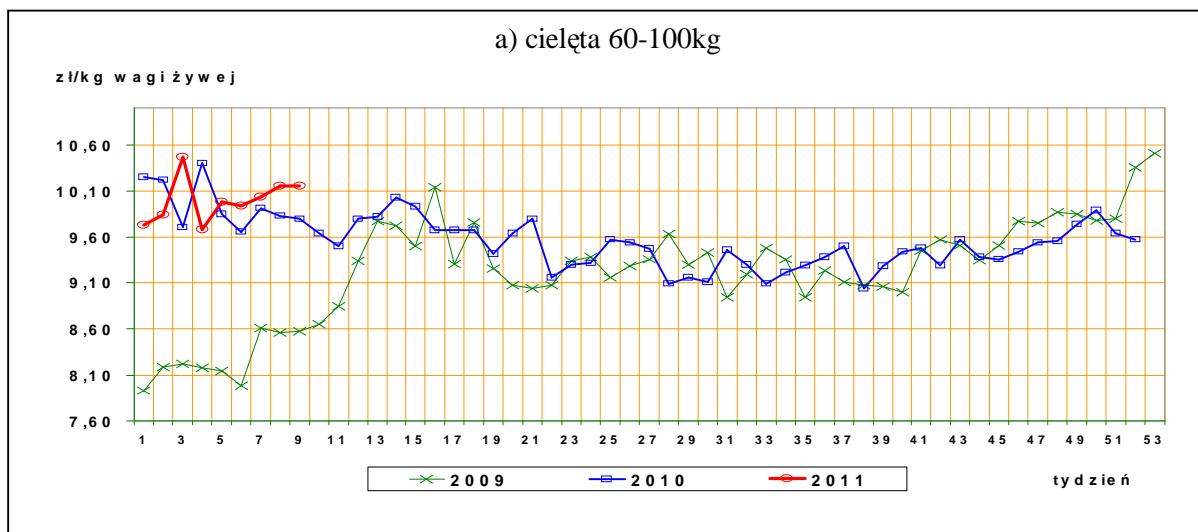

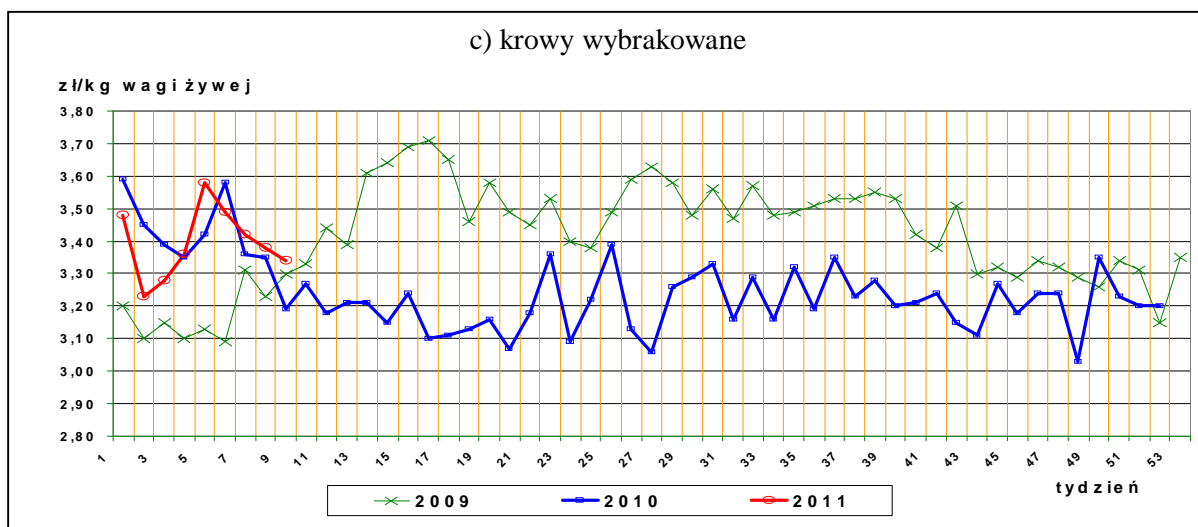
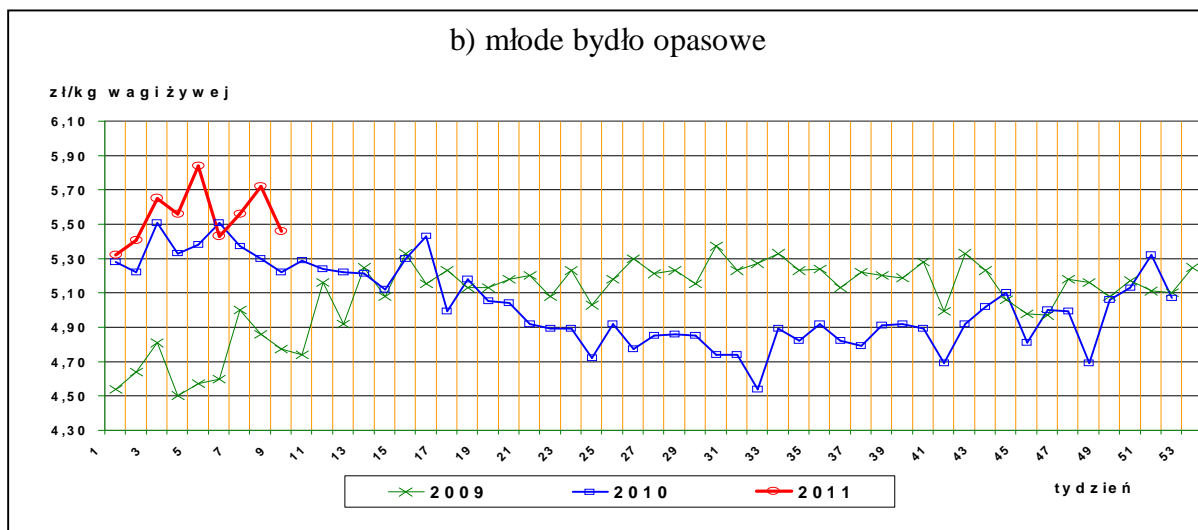

IV. Analiza handlu zagranicznego wołowiną

Informacje dotyczące zasad i procedur handlu zagranicznego na rynku wołowiny i cielęciny można odnaleźć na stronie internetowej Agencji Rynku Rolnego, pod adresem:

http://www.arr.gov.pl/index.php?option=com_content&view=article&id=41&Itemid=46

1. Dopłaty eksportowe Unii Europejskiej do wołowiny*

Tablica 14. Dopłaty eksportowe Unii Europejskiej do wołowiny i żywca wołowego (poziom subsydiów obowiązujący od 2 września 2010 roku, wg rozporządzenia Komisji Europejskiej (WE) Nr 840/2010.

Euro/100kg

Kategoria mięsa	Kod produktu	Kierunek eksportu	
		Kraje przeznaczenia**	Kraje przeznaczenia***
Mięso świeże lub chłodzone			

Departament Rynków Rolnych

tusze ze zw. płci męskiej	0201 10 00 9130	24,40	14,40
ćwiartki przednie ze zw. płci męskiej	0201 20 30 9110	18,30	10,80
ćwiartki zadnie ze zw. płci męskiej	0201 20 50 9110	30,50	17,90
Mięso drobne świeże o zaw. pow.78% mięsa	0201 30 00 9060	11,30	3,80
Mięso drobne mrożone o zaw. pow. 78% mięsa	0202 30 90 9200	11,30	3,80

Euro/100kg

<i>Kategoria bydła</i>	<i>Kod produktu</i>	<i>Kierunek eksportu</i>
<i>Bydło hodowlane czystej rasy</i>		
jałówki od 250 kg do 30 miesięcy	0102 10 10 9140	25,90 Euro do wszystkich miejsc przeznaczenia (państwa trzecie, inne terytoria, zaopatrzenie i miejsc przeznaczenia uważane za wywóz ze Wspólnoty)
Krowy od 250 kg do 30 miesięcy	0102 10 30 9140	

*- źródło : FAMMU/FAPA

***) Turcja, Ukraina, Białoruś, Mołdowa, Rosja, Gruzja, Armenia, Azerbejdżan, Kazachstan, Turkmenia, Uzbekistan, Tadżykistan, Kirgizja, Maroko, Algieria, Tunezja, Libia, Liban, Syria, Irak, Iran, Izrael, Zachodni Brzeg Jordanu/Strefa Gazy, Jordania, Arabia Saudyjska, Kuwejt, Bahrajn, Katar, Zjednoczone Emiraty Arabskie, Oman, Jemen, Pakistan, Sri Lanka, Myanmar (Birma), Tajlandia, Wietnam, Indonezja, Filipiny, Chiny, Korea Północna, Hongkong, Sudan, Mauretania, Mali, Burkina Faso, Niger, Czad, Republika Zielonego Przylądka, Senegal, Gambia, Gwinea Bissau, Gwinea, Sierra Leone, Liberia, Wybrzeże Kości Słoniowej, Ghana, Togo, Benin, Nigeria, Kamerun, Republika Środkowoafrykańska, Gwinea Równikowa, Wyspy Świętego Tomasza i Książęca, Gabon, Kongo, Kongo (Republika Demokratyczna), Ruanda, Burundi, Wyspa Świętej Heleny z przyległościami, Angola, Etiopia, Erytrea, Dżibuti, Somalia, Uganda, Tanzania, Seszele z przyległościami, Brytyjskie Terytorium Oceanu Indyjskiego, Mozambik, Mauritius, Komory, Majotta, Zambia, Malawi, Republika Południowej Afryki, Lesotho i Egipt.

***) Albania, Chorwacja, Bośnia i Hercegowina, Serbia, Kosowo, Czarnogóra, Była Jugosłowiańska Republika Macedonii.

Tablica 15. Polski handel zagraniczny końmi oraz mięsem końskim, bydłem żywym oraz mięsem wołowym w roku 2010r. *(dane tymczasowe, mogą ulec zmianie)*

a) eksport/ wywóz

CN	Nazwa towaru	EKSPORT/WYWÓZ			
		Wartość [tys. EUR]		Wolumen [tony]	
		2009r.	2010r.	2009r.	2010r.
0101	Konie żywe	25 944	23 033	14 250	12 412
0102	Bydło żywe	139 074	105 848	56 324	44 186
0201	Mięso wołowe świeże lub chłodzone	533 789	631 115	204 803	231 291
0202	Mięso wołowe mrożone	68 433	111 405	27 058	42 176
0205	Mięso końskie	29 879	32 017	11 692	12 122

b) import

CN	Nazwa towaru	IMPORT/PRZYWÓZ	
		Wartość [tys. EUR]	Wolumen [tony]

Departament Rynków Rolnych

		2009r.	2010r.	2009r.	2010r.
0101	Konie żywe	772	1 555	470	769
0102	Bydło żywe	8 646	15 747	4 919	7 631
0201	Mięso wołowe świeże lub chłodzone	17 473	24 614	6 126	8 460
0202	Mięso wołowe mrożone	9 090	13 751	3 177	5 759
0205	Mięso końskie	26	124	14	63

c) saldo

CN	Nazwa towaru	SALDO	
		Wartość [tys. EUR]	
		2009r.	2010r.
0101	Konie żywe	25 172	21 477
0102	Bydło żywe	130 428	90 101
0201	Mięso wołowe świeże lub chłodzone	516 316	606 501
0202	Mięso wołowe mrożone	59 342	97 655
0205	Mięso końskie	29 852	31 893

Tablica 16. Kierunki, wolumen oraz **ceny eksportu/wywozu** bydła żywego oraz wołowiny z Polski w roku 2010 (dane wstępne).

a) bydło żywe ogółem (CN 0102)

Kraj	sztuk	EUR/kg
Niderlandy	143 886	2,84
Włochy	132 811	2,67
Hiszpania	41 274	2,50
Chorwacja	24 601	2,24
Bośnia i Hercegowina	22 291	2,09
Belgia	17 818	3,41
Litwa	11 897	1,22
Grecja	6 037	1,99
Niemcy	1 941	1,71
Słowenia	790	1,69
Węgry	759	1,69
Słowacja	585	2,72
Rosja	385	5,26
Rumunia	282	2,33
Wielka Brytania	246	1,88
Uzbekistan	180	4,95
Francja	91	3,08
Republika Czeska	17	3,18
OGÓLEM	405 891	2,40

b) bydło żywe do 80kg - cieleta (CN 01029005)

Kraj	sztuk	EUR/kg
------	-------	--------

Departament Rynków Rolnych

Niderlandy	143 361	2,87
Włochy	105 071	3,35
Hiszpania	37 788	2,52
Belgia	17 780	3,42
Bośnia i Hercegowina	11 837	2,14
Chorwacja	1 120	2,43
Litwa	744	3,42
Węgry	380	2,43
Rumunia	276	2,41
Niemcy	264	3,34
Francja	91	3,08
OGÓLEM	318 712	2,99

c) mięso wołowe świeże, chłodzone (CN 0201)

Kraj	ton	EUR/kg
Włochy	55 569	2,91
Niderlandy	48 454	2,17
Niemcy	41 612	2,48
Hiszpania	21 123	2,80
Turcja	20 581	3,02
Republika Czeska	5 719	3,82
Francja	5 691	3,34
Dania	4 666	3,21
Słowacja	3 198	2,93
Macedonia	2 675	2,13
Wielka Brytania	2 494	3,58
Rosja	2 304	2,60
Węgry	2 072	2,94
Grecja	1 618	2,70
Austria	1 543	2,61
Izrael	1 403	3,75
Szwecja	1 365	4,48
Kosowo	1 164	2,09
Belgia	1 141	2,73
Portugalia	850	4,05
Egipt	844	2,38
Chorwacja	694	2,19
Estonia	608	3,32
Irlandia	605	5,44
Łotwa	532	3,60
Litwa	485	3,20
Finlandia	461	5,43
Majotta	433	1,83
Rumunia	408	2,61
Kazachstan	305	2,52
Słowenia	250	2,13

Departament Rynków Rolnych

Bułgaria	207	2,09
Cypr	58	3,88
Tunezja	46	2,97
Iran	42	3,12
Bośnia i Hercegowina	20	2,12
Ukraina	20	3,49
Malta	1,8	4,12
Norwegia	0,26	11,14
Antarktyda	0,19	11,97
Antigua i Barbuda	0,02	6,19
OGÓLEM	231 291	2,73

d) mięso wołowe mrożone (CN 0202)

Kraj	ton	EUR/kg
Rosja	6 116	1,91
Włochy	4 694	3,22
Niemcy	3 388	2,48
Kazachstan	3 223	2,13
Bułgaria	2 992	2,13
Turcja	2 872	3,72
Niderlandy	2 608	2,22
Szwecja	2 433	3,93
Dania	1 781	3,01
Francja	1 559	2,43
Rumunia	1 415	2,03
Wielka Brytania	1 276	2,50
Izrael	1 142	3,81
Grecja	912	3,39
Cypr	790	2,64
Austria	619	2,94
Irlandia	475	2,17
Litwa	444	1,92
Estonia	439	2,05
Słowacja	436	2,61
Majotta	413	1,81
Węgry	271	1,70
Malta	263	4,04
Republika Czeska	260	3,93
Egipt	243	2,34
Hiszpania	241	2,83
Chorwacja	120	2,37
Ghana	98	0,36
Iran	98	2,99
Bośnia i Hercegowina	94	2,07
Łotwa	78	1,75
Belgia	68	3,16
Tadżykistan	54	2,25
Wybrzeże Kości	49	0,30

Departament Rynków Rolnych

Słoniowej		
Finlandia	41	7,01
Macedonia	25	2,18
Liberia	25	0,65
Wietnam	24	0,57
Angola	24	1,22
Kosowo	12	1,66
Bermudy	11	2,18
Antigua i Barbuda	1,8	1,18
Armenia	1,0	2,39
Chiny	0,9	1,28
Moldowa	0,5	2,15
Norwegia	0,4	2,15
Kajmany	0,1	8,60
Hongkong	0,05	4,51
Zimbabwe	0,04	6,95
Bahamy	0,01	7,45
Gibraltar	0,01	7,57
OGÓLEM	42 176	2,64

Tablica 17. Kierunki, wolumen oraz **ceny importu/przywozu** bydła żywego oraz wołowiny do Polski w roku 2010 (dane wstępne).

a) bydło żywe ogółem (CN 0102)

Kraj	sztuk	EUR/szt
Litwa	6 289	230
Niemcy	6 071	1426
Słowacja	3 247	462
Republika Czeska	2 790	914
Niderlandy	731	1 313
Belgia	356	1 351
Łotwa	265	437
Austria	29	1 194
OGÓLEM	19 778	796

b) bydło żywe do 80kg (cielęta) CN 01029005)

Kraj	Wartość w Euro	sztuk	EUR/szt
Litwa	1171440	5 431	216
OGÓLEM	1171440	5 431	216

c) mięso wołowe świeże, chłodzone (CN 0201)

Kraj	ton	EUR/kg
Irlandia	2 628	3,75
Republika Czeska	1 294	2,46
Litwa	1 025	2,49
Niemcy	968	3,37
Słowacja	925	1,74
Łotwa	591	2,14

Departament Rynków Rolnych

<i>Liczba bydła</i>				
<i>Bydło ogółem</i>	5 590,2	+0,5%	5 724,0	+0,4%
cielęta do 1 roku	1419,1	+2,6%	1456,8	-1,0%
bydło 1-2 lata	1192,8	+9,0%	1243,9	+3,3%
bydło >2lat	2978,3	-3,4%	3023,3	b.z.
krowy	2678,2	-3,4%	2655,7	-1,2%
w tym: - mleczne	2584,8	-4,2%	2538,2	-2,6%

Struktura stada w %

Cielęta do 1 roku	25,4	+0,5pkt %	25,5	-0,3pkt %
Bydło 1-2 lata	21,3	+1,6pkt%	21,7	+0,6pkt %
Krowy	47,9	-1,9pkt%	46,4	-0,8pkt %
Bydło>2lat	53,3	-2,1pkt%	6,4	-0,3pkt %

Grudzień 2010

Czerwiec 2011

<i>Lp.</i>	<i>Kategoria</i>	<i>tys. szt. lub %</i>	<i>roczna zmiana [% lub pkt%]</i>	<i>tys. szt. lub %</i>	<i>roczna zmiana [%]</i>
------------	------------------	------------------------	---------------------------------------	------------------------	------------------------------

<i>Liczba bydła</i>				
<i>Bydło ogółem</i>	5559,5	-0,5 pkt%		
cielęta do 1 roku	1385,8	-2,4 pkt %		
bydło 1-2 lata	1226,3	+2,8 pkt%		
bydło >2lat	2947,4	-1,0 pkt%		
krowy	2635,5	-1,4 pkt%		
w tym: - mleczne	2528,8	-2,2 pkt%		

Struktura stada w %

Cielęta do 1 roku	24,9%	-0,5 pkt%
Bydło 1-2 lata	22,1%	+0,8 pkt%
Krowy	47,4%	-0,5pkt%
Bydło>2lat	53,0%	-0,3pkt%

Departament Rynków Rolnych

**Tablica 19. Ceny skupu oraz ceny targowiskowe bydła rzeźnego ogółem (bez cieląt) w 2011r. wg GUS*
(lata2004-2009 w wydaniu Excel)**

2011													
	I	II	III	IV	V	VI	VII	VIII	IX	X	XI	XII	I-XII
cena skupu	5,23												
cena targowiskowa	5,11												

*- w zł/kg w.ż.

Tablica 20. Ceny skupu* krów rzeźnych w Polsce oraz wg województw oraz wg miesięcy w roku 2011

województwo/miesiąc	Styczeń	Luty	Marzec	Kwiecień	Maj	Czerwiec	Lipiec	Sierpień	Wrzesień	Październik	Listopad	Grudzień
	w zł za sztukę											
<i>olska</i>	1953,69											
olnośląskie	1886,06											
ujawsko-Pomorskie	2224,47											
ubelskie	2089,42											
ubuskie	1699,69											
ódzkie	2048,82											
ałopolskie	1803,63											
azowieckie	1752,15											
olskie	1834,50											
odkarpackie	1964,60											
odlaskie	2058,16											
omorskie	2021,23											
ońskie	1751,49											
więtokrzyskie	1639,18											
armińsko-azurskie	2199,81											
ielkopolskie	1941,49											
uchodniopomorskie	1923,96											

wg siedziby producenta żywca –wstępne dane GUS

Rys. 18. Graficzny obraz cen skupu(producenta) krów rzeźnych w Polsce* wg województw w styczniu 2011r.

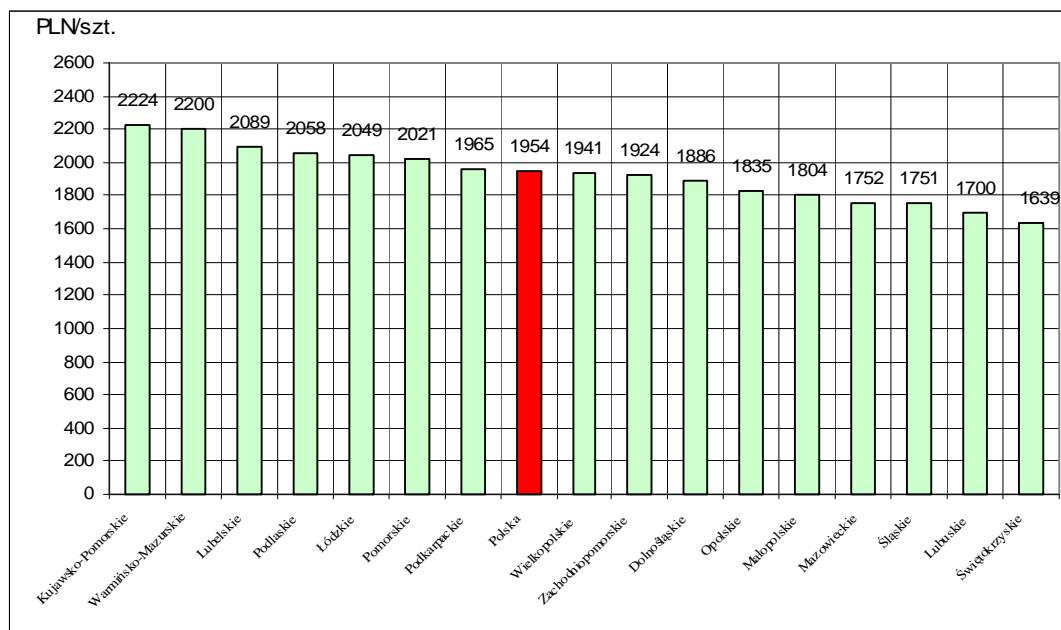

**Tabl. 21 Zestawienie monitorowanych danych w zakresie skupu z rynku wołowiny w latach 2003-2010
(wybrane fragmenty z bazy danych)**

a) ceny zakupu bydła rzeźnego w PLN/kg mpc w układzie miesięcznym, kwartalnym, półrocznym i rocznym.

	I	II	III	IV	V	VI	VII	VIII	IX	X	XI	XII
bydło ogółem	5,24	5,17	5,22	5,34	5,05	5,18	4,85	4,94	4,93	5,07	5,12	5,10
byki do 2 lat (A)	6,22	6,29	6,29	6,25	6,27	6,22	6,09	6,12	6,12	6,05	5,99	5,90
byki >2 lat (B)	6,07	6,03	5,96	5,79	5,71	6,09	6,27	6,13	5,93	5,95	5,77	5,81
wolce (C)	6,03	6,16	6,15	6,12	5,99	0,00	5,86	6,07	0,00	5,57	5,87	5,48
krowy (D)	3,46	3,39	3,38	3,27	3,30	3,27	3,27	3,44	3,74	4,02	3,87	3,76
jałówki (E)	5,92	5,97	5,96	5,88	5,89	5,84	5,70	5,68	5,59	5,57	5,56	5,50
2004												
												zł/kg mpc
	I	II	III	IV	V	VI	VII	VIII	IX	X	XI	XII
bydło ogółem	5,25	5,46	5,73	5,88	6,77	8,04	7,34	7,32	7,51	7,46	7,27	7,20
byki do 2 lat (A)	6,06	6,17	6,33	6,58	7,69	8,83	8,18	8,10	8,25	8,21	8,16	8,16
byki >2 lat (B)	6,12	6,22	6,32	6,31	7,71	9,02	8,10	8,10	8,08	8,32	8,11	8,15
wolce (C)	0,00	0,00	5,94	0,00	0,00	7,88	0,00	8,50	6,44	7,20	6,87	6,70
krowy (D)	3,85	4,35	4,74	5,07	5,80	7,48	6,47	6,60	6,92	6,86	6,57	6,32
jałówki (E)	5,56	5,65	5,84	6,01	6,69	7,77	7,15	7,04	7,20	7,27	7,18	7,10
2005												
												zł/kg mpc
	I	II	III	IV	V	VI	VII	VIII	IX	X	XI	XII
bydło ogółem	7,42	7,98	8,16	8,13	8,07	8,21	8,19	8,17	7,98	7,65	7,64	7,51
byki do 2 lat (A)	8,35	8,75	8,82	8,88	8,75	8,89	8,79	8,86	8,76	8,60	8,65	8,60
byki >2 lat (B)	8,32	8,54	8,71	8,83	8,71	8,71	8,63	8,69	8,65	8,56	8,58	8,49
wolce (C)	0,00	6,28	8,25	8,45	9,10	0,00	7,66	0,00	7,39	8,25	0,00	7,38
krowy (D)	6,64	7,24	7,48	7,42	7,40	7,51	7,42	7,42	7,13	6,63	6,56	6,28
jałówki (E)	7,29	7,59	7,70	7,73	7,81	7,73	7,66	7,72	7,61	7,48	7,47	7,37

Wykorzystanie możliwe z dokładnym podaniem źródła

Departament Rynków Rolnych

zł/kg mpc												
2006												
	I	II	III	IV	V	VI	VII	VIII	IX	X	XI	XII
bydło ogółem	7,70	8,08	8,21	8,27	8,34	8,49	8,22	8,15	8,32	8,10	7,88	7,91
byki do 2 lat (A)	8,86	9,12	9,29	9,33	9,36	9,46	9,25	9,11	9,26	9,07	8,98	8,91
byki >2 lat (B)	8,70	8,96	9,08	9,20	9,32	9,40	9,27	9,24	9,34	9,20	8,92	8,91
wolce (C)	7,28	6,37	7,67	0,00	7,79	0,00	7,40	0,00	7,21	8,03	7,43	7,27
krowy (D)	6,62	6,88	7,19	7,18	7,26	7,45	7,20	7,00	7,15	7,05	6,81	6,66
jałówki (E)	7,56	7,71	7,79	7,84	7,86	7,99	7,90	7,79	7,88	7,81	7,59	7,63

zł/kg mpc												
2007												
	I	II	III	IV	V	VI	VII	VIII	IX	X	XI	XII
bydło ogółem	8,14	8,29	8,23	8,10	7,82	7,72	7,68	7,93	8,07	7,75	7,50	7,55
byki do 2 lat (A)	9,14	9,15	9,03	8,95	8,66	8,49	8,37	8,70	8,73	8,49	8,33	8,37
byki >2 lat (B)	9,16	9,20	8,92	8,93	8,56	8,52	8,54	8,71	8,82	8,48	8,14	8,23
wolce (C)	0,00	0,00	7,77	8,73	7,58	6,64	0,00	7,17	7,90	7,45	8,17	6,36
krowy (D)	6,87	7,14	7,21	7,14	6,95	6,92	6,91	7,08	7,33	7,03	6,57	6,42
jałówki (E)	7,72	7,80	7,77	7,66	7,53	7,49	7,49	7,66	7,77	7,56	7,45	7,45

zł/kg mpc												
2008												
	I	II	III	IV	V	VI	VII	VIII	IX	X	XI	XII
bydło ogółem	7,97	8,08	8,06	8,07	8,08	8,28	7,90	7,94	8,12	8,10	8,00	8,24
byki do 2 lat (A)	8,82	8,75	8,66	8,71	8,69	8,85	8,59	8,70	8,85	8,91	8,91	9,16
byki >2 lat (B)	8,76	8,62	8,50	8,64	8,75	8,98	8,71	8,85	9,01	8,99	8,98	8,93
wolce (C)	7,39	7,82	8,39	6,26	8,42	9,30	7,97	7,87	7,40	0,00	7,63	7,55
krowy (D)	6,83	7,01	7,16	7,21	7,25	7,50	7,10	7,08	7,22	7,17	6,89	7,06
jałówki (E)	7,68	7,76	7,83	7,81	7,83	7,93	7,70	7,67	7,81	7,80	7,75	7,92

zł/kg mpc												
2009												
	I	II	III	IV	V	VI	VII	VIII	IX	X	XI	XII
bydło ogółem	8,66	9,13	9,47	9,28	9,43	9,70	9,46	9,27	9,19	8,82	8,92	9,08

Departament Rynków Rolnych

byki do 2 lat (A)	9,51	9,92	10,25	10,13	10,31	10,60	10,44	10,43	10,32	10,04	10,21	10,31
byki >2 lat (B)	9,55	9,99	10,47	10,41	10,57	10,84	10,67	10,71	10,67	10,47	10,46	10,48
wolce (C)	7,06	8,34	0,00	0,00	8,00	0,00	0,00	0,00	7,45	8,46	8,35	0,00
krowy (D)	7,50	7,85	8,32	8,23	8,29	8,56	8,20	7,93	7,77	7,36	7,34	7,37
jałówki (E)	8,22	8,51	8,90	8,88	8,90	9,12	9,03	9,00	8,98	8,75	8,83	8,87
2010												zł/kg mpc
	I	II	III	IV	V	VI	VII	VIII	IX	X	XI	XII
bydło ogółem	9,43	9,45	8,78	8,78	8,44	8,45	8,29	8,51	8,66	8,79	9,40	9,91
byki do 2 lat (A)	10,66	10,58	9,71	9,55	9,03	8,98	8,83	9,13	9,31	9,63	10,58	11,18
byki >2 lat (B)	10,96	10,74	9,81	9,73	9,14	9,11	8,90	9,33	9,55	9,85	10,86	11,38
wolce (C)	0,00	10,54	9,24	5,99	8,44	8,06	8,08	8,63	7,65	0,00	0,00	8,09
krowy (D)	7,70	7,76	7,67	7,68	7,56	7,66	7,50	7,46	7,60	7,56	7,63	7,85
jałówki (E)	9,17	9,23	8,61	8,46	8,19	8,24	8,12	8,27	8,42	8,46	8,68	9,02

2003 kwartał					2003 półrocze			2003	
	I-III	IV-VI	VII-IX	X-XII	I-VI	VII-XII		I-XII	
bydło ogółem	5,21	5,18	4,90	5,09	5,19	5,00	bydło ogółem	5,10	
byki do 2 lat (A)	6,26	6,25	6,11	5,99	6,26	6,04	byki do 2 lat (A)	6,16	
byki >2 lat (B)	6,01	5,84	6,14	5,87	5,96	6,02	byki >2 lat (B)	6,00	
wolce (C)	6,13	6,04	5,93	5,70	6,10	5,72	wolce (C)	5,88	
krowy (D)	3,41	3,28	3,48	3,91	3,35	3,70	krowy (D)	3,53	
jałówki (E)	5,94	5,87	5,65	5,55	5,91	5,59	jałówki (E)	5,76	
2004 kwartał					2004 półrocze			2004	
	I-III	IV-VI	VII-IX	X-XII	I-VI	VII-XII		I-XII	
bydło ogółem	5,52	7,11	7,40	7,31	6,27	7,35	bydło ogółem	6,94	
byki do 2 lat (A)	6,21	7,96	8,18	8,18	7,00	8,18	byki do 2 lat (A)	7,73	
byki >2 lat (B)	6,25	7,93	8,11	8,20	7,06	8,14	byki >2 lat (B)	7,90	
wolce (C)	5,94	7,88	7,62	6,95	7,26	7,05	wolce (C)	7,06	
krowy (D)	4,39	6,40	6,71	6,57	5,49	6,64	krowy (D)	6,25	

Departament Rynków Rolnych

jałówki (E)	5,69	6,88	7,13	7,18	jałówki (E)	6,17	7,15	jałówki (E)	6,69	
2005 kwartał					2005 półrocze				2005	
	I-III	IV-VI	VII-IX	X-XII		I-VI	VII-XII		I-XII	
bydło ogółem	7,90	8,14	8,13	7,60	bydło ogółem	8,04	7,90	bydło ogółem	7,97	
byki do 2 lat (A)	8,69	8,84	8,81	8,62	byki do 2 lat (A)	8,78	8,73	byki do 2 lat (A)	8,76	
byki >2 lat (B)	8,53	8,75	8,66	8,54	byki >2 lat (B)	8,66	8,62	byki >2 lat (B)	8,64	
wolce (C)	6,18	8,52	7,48	7,74	wolce (C)	6,44	7,48	wolce (C)	7,24	
krowy (D)	7,14	7,45	7,34	6,47	krowy (D)	7,33	6,95	krowy (D)	7,14	
jałówki (E)	7,54	7,76	7,67	7,44	jałówki (E)	7,66	7,55	jałówki (E)	7,61	
2006 kwartał					2006 półrocze				2006	
	I-III	IV-VI	VII-IX	X-XII		I-VI	VII-XII		I-XII	
bydło ogółem	8,05	8,36	8,23	7,96	bydło ogółem	8,21	8,10	bydło ogółem	8,15	
byki do 2 lat (A)	9,14	9,38	9,20	8,99	byki do 2 lat (A)	9,26	9,10	byki do 2 lat (A)	9,18	
byki >2 lat (B)	8,96	9,31	9,29	9,02	byki >2 lat (B)	9,18	9,16	byki >2 lat (B)	9,17	
wolce (C)	6,70	7,79	7,30	7,44	wolce (C)	6,97	7,41	wolce (C)	7,22	
krowy (D)	6,95	7,29	7,11	6,86	krowy (D)	7,12	6,98	krowy (D)	7,05	
jałówki (E)	7,71	7,89	7,85	7,68	jałówki (E)	7,80	7,76	jałówki (E)	7,78	
2007 kwartał					2007 półrocze				2007	
	I-III	IV-VI	VII-IX	X-XII		I-VI	VII-XII		I-XII	
bydło ogółem	8,22	7,87	7,91	7,61	bydło ogółem	8,04	7,75	bydło ogółem	7,89	
byki do 2 lat (A)	9,11	8,70	8,62	8,40	byki do 2 lat (A)	8,91	8,51	byki do 2 lat (A)	8,71	
byki >2 lat (B)	9,07	8,65	8,70	8,30	byki >2 lat (B)	8,85	8,54	byki >2 lat (B)	8,69	
wolce (C)	7,77	7,39	7,41	7,22	wolce (C)	7,42	7,28	wolce (C)	7,40	
krowy (D)	7,07	6,99	7,11	6,73	krowy (D)	7,03	6,91	krowy (D)	6,97	
jałówki (E)	7,77	7,55	7,64	7,50	jałówki (E)	7,66	7,57	jałówki (E)	7,61	

Departament Rynków Rolnych

2008 kwartał					2008 półrocze			2008	
	I-III	IV-VI	VII-IX	X-XII		I-VI	VII-XII		I-XII
bydło ogółem	8,04	8,14	7,99	8,11	bydło ogółem	8,09	8,05	bydło ogółem	8,07
byki do 2 lat (A)	8,74	8,75	8,71	8,98	byki do 2 lat (A)	8,75	8,86	byki do 2 lat (A)	8,80
byki >2 lat (B)	8,64	8,79	8,88	8,97	byki >2 lat (B)	8,72	8,91	byki >2 lat (B)	8,82
wolce (C)	7,52	6,82	7,75	7,62	wolce (C)	7,34	7,71	wolce (C)	7,45
krowy (D)	6,99	7,31	7,14	7,05	krowy (D)	7,16	7,09	krowy (D)	7,13
jałówki (E)	7,76	7,85	7,73	7,82	jałówki (E)	7,81	7,78	jałówki (E)	7,79

2009 kwartał					2009 półrocze			2009	
	I-III	IV-VI	VII-IX	X-XII		I-VI	VII-XII		I-XII
bydło ogółem	9,11	9,46	9,31	8,94	bydło ogółem	9,30	9,13	bydło ogółem	9,22
byki do 2 lat (A)	9,92	10,33	10,39	10,19	byki do 2 lat (A)	10,13	10,30	byki do 2 lat (A)	10,21
byki >2 lat (B)	10,13	10,61	10,68	10,47	byki >2 lat (B)	10,38	10,57	byki >2 lat (B)	10,49
wolce (C)	8,26	8,00	7,45	8,45	wolce (C)	8,18	7,85	wolce (C)	8,13
krowy (D)	7,91	8,35	7,96	7,35	krowy (D)	8,15	7,67	krowy (D)	7,89
jałówki (E)	8,57	8,96	9,00	8,81	jałówki (E)	8,78	8,91	jałówki (E)	8,85

2010 kwartał					2010 półrocze			2010	
	I-III	IV-VI	VII-IX	X-XII		I-VI	VII-XII		I-XII
bydło ogółem	9,17	8,54	8,50	9,37	bydło ogółem	8,83	8,96	bydło ogółem	8,90
byki do 2 lat (A)	10,27	9,15	9,11	10,49	byki do 2 lat (A)	9,66	9,84	byki do 2 lat (A)	9,76
byki >2 lat (B)	10,45	9,25	9,26	10,72	byki >2 lat (B)	9,67	9,93	byki >2 lat (B)	9,83
wolce (C)	9,36	8,25	8,16	8,09	wolce (C)	8,59	8,11	wolce (C)	8,29
krowy (D)	7,71	7,64	7,53	7,68	krowy (D)	7,67	7,61	krowy (D)	7,64
jałówki (E)	8,94	8,28	8,29	8,71	jałówki (E)	8,59	8,50	jałówki (E)	8,54

b) średnie wagi ubijanego bydła w latach 2004-2009 wg kategorii bydła

A - młode byki

Rok/miesiąc	I	II	III	IV	V	VI	VII	VIII	IX	X	XI	XII	I-XII
2004	299,4	296,4	293,7	293,5	293,5	291,6	290,2	286,3	285,4	285,1	291,2	297,8	291,3

Wykorzystanie możliwe z dokładnym podaniem źródła

Departament Rynków Rolnych

2005	304,1	308,1	308,2	310,9	309,9	309,1	307	300,6	303,3	304,3	311,8	315,5	307,6
2006	317,1	319,9	324	319,5	325,8	323,8	312,8	313	315,2	311,2	316,2	321,8	318,7
2007	325,7	327,9	329,1	329,9	328,7	330	327,9	324	329,3	312,8	317,5	319,0	325,4
2008	326,5	327	324,5	322,6	325,7	323,8	317	314,4	314,6	310,5	315,1	321,7	320,4
2009	322,2	324,3	325,9	324,2	325,3	324,5	323,3	316,2	320,1	320,0	324,5	330,0	323,6
2010	333,4	341,3	335,1	343,1	346,2	345,9	340,4	336,9	334,2	325,7	326,4	326,3	335,8

D - krowy

Rok/miesiąc	I	II	III	IV	V	VI	VII	VIII	IX	X	XI	XII	I-XII
2004	272,2	271,5	272	273,1	267,2	269,6	261,5	261,4	264,8	267	266,4	271,3	267,3
2005	272,1	274,8	271,8	273,4	271	266,4	264,6	261,1	266,6	272,5	270,6	272,4	269,2
2006	275,1	273,4	273,4	272,9	270,4	264,2	260,2	258,1	263,5	263,9	264,9	266,9	267,5
2007	274,1	274,9	274	272,3	271,9	269,2	267,9	264,6	266	268,8	269,1	271,6	270,2
2008	273,9	274,9	273,8	270	271,9	270,5	268,6	265	266,5	266,6	269,7	274,6	270,3
2009	276,8	274,3	276,4	273,6	273,8	272,1	268,6	266,8	269,5	271,4	275,6	277,1	272,8
2010	278,5	282,1	281,7	280,5	280,9	279	275	272,9	275,5	275,1	275	277,5	277,8

E - jałówki

Rok/miesiąc	I	II	III	IV	V	VI	VII	VIII	IX	X	XI	XII	I-XII
2004	240,7	241,7	243,7	237,7	240,8	241,5	243,3	237,1	241,6	238,8	245,7	249,9	242,4
2005	253,1	256,9	255	253,3	253	252,2	251,1	247,9	246,7	249,2	250,4	256,2	251,9
2006	257,8	258,6	259,4	256,4	257,6	256,1	250,4	248,4	249,2	246,2	246,3	251,0	253,1
2007	257	258,6	258,5	260,5	258,8	257,5	254,5	250,9	249,3	246,9	251,1	253,0	254,3
2008	260	259,7	256,5	253,2	257,9	255,5	249	247,1	246,8	243,8	247,6	252,5	252,2
2009	254,8	256,4	258,2	257,4	257,4	255,2	253,6	250,6	251,8	252,9	255,6	260,8	255,4
2010	261,8	267,4	265,7	267,9	268,8	266,9	264,4	259,9	258,1	254,5	258,1	262,5	262,8

Uwaga:

Zainteresowanych pozyskaniem danych z zakresu monitoringu cen sprzedaży oraz cen targowiskowych w latach 2004-2009 jak i pozostałych danych m.inn. cen zakupu, danych GUS i Komisji Europejskiej, zapraszam do wydania biuletynu w wersji EXCEL:

http://www.minrol.gov.pl/FileRepozytory/FileRepozytoryShowImage.aspx?item_id=40582

Biuletyn „*Rynek wołowiny i cielęciny*” ukazuje się w każdy czwartek o godz. 13⁰⁰.

Informacje zamieszczane w tym biuletynie przekazywane są przez współpracujące z nami podmioty na podstawie Ustawy o badaniach rynkowych z dn. 30 marca 2001r.

Wydawca:

Ministerstwo Rolnictwa i Rozwoju Wsi,

Departament Rynków Rolnych

ul. Wspólna 30, 00-930 Warszawa,

tel. (022) 623-12-54, fax (022) 623-27-06 lub 07

Internet: <http://www.minrol.gov.pl/bia>, E-mail: biuletyn@minrol.gov.pl

Autor: Krzysztof Seredyn tel. (022) 623-12-54; E-mail: Krzysztof.Seredyn@minrol.gov.pl