

Ministerstwo Rolnictwa i Rozwoju Wsi
 Departament Rynków Rolnych
ZINTEGROWANY SYSTEM

ROLNICZEJ INFORMACJI RYNKOWEJ

(Podstawa prawna: Ustawa o rolniczych badaniach rynkowych z dnia 30 marca 2001r.)

Rynek wołowiny i cieleciny

(wydanie skrócone)

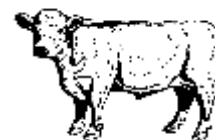

NR 14/2011

Czwartek, 14 kwietnia 2011 r.

Notowania¹ w okresie: 4-10.04.2011r.

1. Ceny zakupu bydła rzeźnego w Polsce

Tablica 1. Zbiornicze zestawienie danych dotyczących zakupionego bydła rzeźnego w ubojniach w kraju

Kategoria bydła	CENA ZAKUPU*					Srednia tusza	masa ciepłej	Liczba sztuk	Struktura zakupu	
	wg w.ż.** [zł/kg]	dla mpc [zł/tonę]	dla mps [zł/tonę]	Zmiana ceny [%]		[kg]	Zmiana	Zmiana	[%]	Zmiana
	2011-04-10	2011-04-10	2011-04-10	tyg.	roczna	2011-04-10	tyg. [%]	tyg. [%]	2011-04-10	tyg. [pkt. %]
Bydło ogółem	5,40	10 648	10 861	-0,7	18,7	297,8	-0,9	-5,9	100,0	-
Byki do 2 lat (U+R+O)	6,36	11 794	12 030	-0,1	20,8	324,5	-0,1	-13,2	46,9	-3,9
Byki >2 lat (R)	6,37	11 901	12 140	1,5	20,4	369,6	-3,6	16,3	0,9	0,2
Wolce (U+R+O)	--				--				0,0	0,0
Krowy (R+O+P)	4,27	9 172	9 356	0,5	19,2	278,2	-0,6	2,5	34,9	2,9
Jałówki (U+R+O)	5,09	9 864	10 061	0,3	16,5	261,4	-0,4	-0,6	17,3	0,9

* - jest to cena netto zapłacona dostawcom bydła za dostarczony do rzeźni pełnowartościowy żywiec wołowy na bazie franco zakład czyli wraz z kosztami transportu dostawcy jak i rzeźni jeśli poniosła ona koszty transportu związane z zakupem żywca. Cena ta zawiera również wszelkie dodatkowe płatności (premie, nagrody itp.) niezależnie od okresu w jakim zostały wypłacone.

** - w.ż. - waga żywa (cenę za wagę żywą wyliczono stosując średnie wskaźniki wydajności rzeźnej uzyskane w Polsce w roku 2010: bydło ogółem - 0,507 (było 0,521); byki do 2 lat - 0,539 (było 0,550); byki > 2 lat - 0,535 (było 0,520); wolce - 0,54 (było 0,540); krowy - 0,465 (było 0,478) i jałówki - 0,516 (było 0,530),

mpc - masa poubojowa ciepła, mps - masa poubojowa schłodzona,

¹ Badanie cen zakupu i cen sprzedaży w zakładach mięsnych prowadzone jest na reprezentatywnej próbie. Ceny zakupu rejestrowane są dla klas SEUROP wg rozporządzenia Rady (WE) Nr 1234/2007 z dnia 22 października 2007r. ustanawiającego wspólną organizację rynków rolnych oraz przepisy szczegółowe dotyczące niektórych produktów rolnych („rozporządzenie o jednolitej wspólnej organizacji rynku”) (Dz.U. L 299 z 16.11.2007, str. 1, z późn. zm.) i wg rozporządzenia Komisji (WE) nr 1249/2008 z dnia 10 grudnia 2008 r. r. ustanawiającego szczegółowe zasady wdrożenia wspólnotowych skal klasyfikacji tusz wołowych, wieprzowych i baranich oraz raportowania ich cen (Dz. U. Nr L 337 z 16.12.2008, str. 3 z późn. zm.) oraz rozporządzenia Ministra Rolnictwa i Rozwoju Wsi z dnia 4 lutego 2009 r. w sprawie szczegółowego sposobu oznaczania klasy jakości handlowej tusz wołowych (Dz.U. z dn. 19.02.2009r. Nr 28, poz. 180). Ceny zakupu rejestrowane są dla masy poubojowej schłodzonej.

Badanie cen targowiskowych prowadzone jest na targowiskach na których dokonywany jest obrót bydłem a ceny rejestrowane są jako średnie arytmetyczne zrealizowanych transakcji.

Wykorzystanie możliwe z dokładnym podaniem źródła

Z i n t e g r o w a n y S y s t e m
R o l n i c z e j I n f o r m a c j i R y n k o w e j

Tablica 2. Zbiorcze zestawienie danych dotyczących zakupu bydła rzeźnego wg makroregionów

Kategoria bydła	Cena zakupu				Średnia masa tuszy cieplej		Zmiana tyg. poziomu uboju [%]	Struktura zakupu	
	wg w.ż. [zł/kg]	dla mpc [zł/tonę]	dla mps [zł/tonę]	Zmiana tyg. [%]	[kg]	Zmiana tyg. [%]		[%]	Zmiana tyg. [w pkt. %]
	2011-04-10	2011-04-10	2011-04-10	Zmiana tyg. [%]	2011-04-10	Zmiana tyg. [%]	2011-04-10	Zmiana tyg. [%]	
Centralny									
Bydło ogółem	5,55	10 946	11 164	-0,6	298,7	-1,5	-3,4	100,0	-
byki do 2 lat	6,46	11 977	12 217	0,2	324,5	-0,1	-11,9	54,2	-5,2
byki > 2 lat	6,36	11 880	12 118	-0,9	372,9	-1,9	35,5	0,8	0,2
wolce	-	-	-	-	-	-	-	-	-
krowy	4,21	9 055	9 236	1,4	268,6	-2,1	11,7	28,5	3,8
jałówki	5,18	10 039	10 240	0,4	262,5	-0,5	3,9	16,6	1,2
Południowy									
Bydło ogółem	5,38	10 612	10 824	0,2	296,6	0,0	-7,0	100,0	-
byki do 2 lat	6,39	11 848	12 085	0,5	322,5	-0,2	-8,7	41,5	-0,7
byki > 2 lat	6,34	11 849	12 086	1,8	369,5	-3,2	-24,5	0,9	-0,2
wolce	-	-	-	-	-	-	-	-	-
krowy	4,38	9 416	9 604	0,6	284,6	0,7	-2,9	40,6	1,7
jałówki	5,10	9 888	10 086	0,0	258,0	-0,3	-11,1	16,9	-0,8
Północny									
Bydło ogółem	5,15	10 166	10 369	-2,5	297,9	-1,3	-8,5	100,0	-
byki do 2 lat	6,09	11 294	11 520	-2,2	327,2	0,0	-21,4	41,7	-6,8
byki > 2 lat	6,42	11 997	12 237	4,4	365,6	-7,8	128,6	1,1	0,6
wolce	-	-	-	-	-	-	-	-	-
krowy	4,16	8 946	9 125	-0,6	281,2	-0,4	0,0	38,1	3,2
jałówki	4,94	9 565	9 757	0,8	263,7	-0,7	8,1	19,2	2,9

*- z uwagi na ustawowy obowiązek nieidentyfikalności danych, ceny nie podano.

** - z uwagi na brak porównywalności w obecnym tygodniu, danych nie podano

2. Sprzedaż wołowiny

Tablica 3. Średnie ceny netto i struktura sprzedaży ćwierci wołowych w ubojniach bydła na rynek wewnętrzny dla Polski oraz wg makroregionów

TOWAR	CENA [zł/tona]			Struktura sprzedaży			Wielkość sprzedaży zmiana tyg. [%]**
	2011-04-10	2011-04-03	Zmiana tyg. [%]	2011-04-10	2011-04-03	Zmiana tyg. [%]	
POLSKA							
Ćwierci od byków do 2 lat - OGÓLEM	12 002	12 098	-0,8	100,00	100,00	--	-3,77
ćwierci przednie	11 196	11 290	-0,8	5,32	6,81	-21,92	-24,87
ćwierci tylne	13 730	13 834	-0,8	7,99	7,03	13,71	9,42
ćwierci kompensowane	11 893	12 021	-1,1	86,69	86,16	0,62	-3,17
Ćwierci od krów rzeźnych - OGÓLEM	9 876	9 846	0,3	100,00	100,00	--	0,89
ćwierci przednie	--	--	--	0,00	0,00		
ćwierci tylne	*	--	--	*	0,00		
ćwierci kompensowane	9 876	9 846	0,3	99,66	100,00	-0,34	0,55
CENTRALNY							
Ćwierci od byków do 2 lat - OGÓLEM	11 813	11 989	-1,5	100,00	100,00	--	-11,96
ćwierci przednie	11 710	11 570	1,2	0,61	6,56	-90,65	-91,77
ćwierci tylne	14 118	14 358	-1,7	3,72	2,96	25,79	10,75
ćwierci kompensowane	11 724	11 942	-1,8	95,66	90,48	5,73	-6,91
Ćwierci od krów rzeźnych - OGÓLEM	9 969	9 964	0,0	100,00	100,00	--	22,31
ćwierci przednie	--	--	--	0,00	0,00		
ćwierci tylne	*	--	--	*4	0,00		
ćwierci kompensowane	9 970	9 964	0,1	99,06	100,00	-0,94	21,16
PÓŁDNIOWY							
Ćwierci od byków do 2 lat - OGÓLEM	12 469	12 601,6	-1,0	100,00	100,00	--	-18,11
ćwierci przednie	10 079	10 139	-0,6	3,51	2,23	57,45	28,94
ćwierci tylne	16 391	17 122	-4,3	10,72	7,46	43,68	17,66
ćwierci kompensowane	12 077	12 289	-1,7	85,78	90,31	-5,02	-22,22
Ćwierci od krów rzeźnych - OGÓLEM	10 046	9 981	0,6	100,00	100,00	--	-4,78
ćwierci przednie	--	--	--	0,00	0,00		
ćwierci tylne	--	--	--	0,00	0,00		
ćwierci kompensowane	10 046	9 981	0,6	100,00	100,00	0,00	-4,78
PÓŁNOCNY							
Ćwierci od byków do 2 lat - OGÓLEM	11 816	11 705	1,0	100,00	100,00	--	18,15
ćwierci przednie	*	11 358	*	*	11,59	*	*
ćwierci tylne	*	11 376	*	*	10,45	*	*
ćwierci kompensowane	11 900	11 800	0,8	80,98	77,96	3,87	22,72
Ćwierci od krów rzeźnych - OGÓLEM	9 473	9 531	-0,6	100,00	100,00	--	-13,21
ćwierci przednie	--	--	--	0,00	0,00		
ćwierci tylne	--	--	--	0,00	0,00		
ćwierci kompensowane	9 473	9 531	-0,6	100,00	100,00	0,00	-13,21

* - z uwagi na ustawowy obowiązek nieidentyfikalności danych, ceny nie podano.

** - z uwagi na brak porównywalności danych w obecnym tygodniu, danych nie podano

Tablica 4. Średnie ceny netto sprzedaży elementów mięsa wołowego z przeznaczeniem na rynek wewnętrzny dla Polski oraz w makroregionach w okresie: 04-10.04.2011r.

Makroregion	Cena sprzedaży [zł/tonę]		Tygodniowa zmiana ceny [%]	
	rostbef z/k	udziec b/k	rostbef z/k	udziec b/k
Ogółem kraj	20740	22197	-1,6	5,3
Południowo-zachodni	19159	23302	0,5	2,4
Wielkopolski	27185	20819	8,1	2,4
Północno-zachodni	16912	27702	-6,9	4,2
Północno-wschodni	23073	22535	0,1	3,7
Mazowiecko-lódzki	21796	19473	4,7	-2,4
Kujawski	18586	27261	-1,3	-0,3
Wschodni-dolny	25020	22832	2,7	6,3
Południowo-środkowy	19566	21360	2,2	4,9

* - z uwagi na ustawowy wymóg nieidentyfikalności danych, ceny nie podano

3. Ceny bydła² na targowiskach

Tablica 5. Średnie krajowe ceny bydła uzyskane w transakcjach targowiskowych

Kategoria informacji	Tydzień**		Zmiana tygodniowa w %
	10.04.11	3.04.11	
<u>cielęta 60-100 kg</u>			
cena min. w zł/kg	8,00	8,00	0,0
cena max. w zł/kg	13,00	13,00	0,0
<i>cena średnia w zł/kg</i>	10,35	10,23	1,2
szacunkowa podaż w szt	345	271	27,3
szacunkowa sprzedaż w szt	256	198	29,3
wsk. warunków atmosferycznych *	2,53	2,56	
<u>młode bydło opasowe</u>			
cena min. w zł/kg	4,70	4,60	2,2
cena max. w zł/kg	6,50	7,30	-11,0
<i>cena średnia w zł/kg</i>	5,63	5,73	-1,7
szacunkowa podaż w szt	283	283	0,0
szacunkowa sprzedaż w szt	137	168	-18,5
wsk. warunków atmosferycznych *	2,33	2,82	
<u>krowy wybrakowane</u>			
cena min. w zł/kg	3,20	3,00	6,7
cena max. w zł/kg	4,30	4,40	-2,3
<i>cena średnia w zł/kg</i>	3,65	3,47	5,2
szacunkowa podaż w szt	572	519	10,2
szacunkowa sprzedaż w szt	352	296	18,9
wsk. warunków atmosferycznych *	2,83	3,00	

² - dla kategorii występujących w cyklu produkcyjnym żywca wołowego

* - wsk. war. atmosferycznych zawiera się między liczbą 1 a 3 i jest średnią arytmetyczną z zanotowanych na targowiskach w dniu badań, jednego z trzech stopni pogody: 1-zła, 2-przeciętna i 3-dobra.

Metodyka badań targowiskowych

Notowania cen bydła na targowiskach realizowane są w 13 województwach w kraju (oprócz³: lubuskiego, opolskiego i zachodnio-pomorskiego) na maksymalnie 90 reprezentatywnych targowiskach.

Pod pojęciem targowisko rozumiany jest zorganizowany rynek lokalny, którego dominującymi uczestnikami są okoliczni producenci rolni.

Prezentowane ceny są cenami średnimi arytmetycznymi obliczonymi z odnotowanej liczby zawartych transakcji, tylko dla bydła w określonym wieku i przedziale wagowym:

1. cieleta do chowu lub na rzeź o wadze 60 – 100 kg, zarówno buhajki jak i jałówki,
2. młode bydło opasowe do 1 roku o wadze 200 – 300 kg,
3. krowy wybrakowane po selekcji i starsze powyżej 6 lat

Zestawienie cen dotyczy ostatniego tygodnia, natomiast na poszczególnych targowiskach badania cen dokonywane są raz w tygodniu, raz na dwa tygodnie lub raz w miesiącu (w zwyczajowo przyjęty dzień targowy lub w jeden z kilku dni targowych).

Obroty na tych rynkach mają charakter lokalny. Ceny notowane są już nawet przy pojedynczej transakcji każdej z w/w kategorii bydła.

Notowań cen dokonują pracownicy Ośrodków Doradztwa Rolniczego

Biuletyn „*Rynek wołowiny i cielęciny*” ukazuje się w każdy czwartek o godz. 13⁰⁰.

Informacje zamieszczane w tym biuletynie przekazywane są przez współpracujące z nami podmioty na podstawie Ustawy o badaniach rynkowych z dn. 30 marca 2001r.

Wydawca:

Ministerstwo Rolnictwa i Rozwoju Wsi,

Departament Rynków Rolnych

ul. Wspólna 30, 00-930 Warszawa,

tel. (022) 623-12-54, fax (022) 623-27-06 lub 07

Internet: <http://www.minrol.gov.pl>, E-mail: biuletyn@minrol.gov.pl

Autor: Krzysztof Seredyn tel. (022) 623-12-54; E-mail: Krzysztof.Seredyn@minrol.gov.pl

³ w w/w województwach bydło w handlu targowiskowym nie występuje bądź ma charakter incydentalny