

Ministerstwo Rolnictwa i Rozwoju Wsi
 Departament Rynków Rolnych
ZINTEGROWANY SYSTEM

ROLNICZEJ INFORMACJI RYNKOWEJ

(Podstawa prawna: Ustawa o rolniczych badaniach rynkowych z dnia 30 marca 2001r.)

Rynek wołowiny i cielęciny

(wydanie skrócone)

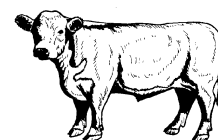

NR 26/2014

Czwartek, 3 lipca 2014 r.

Notowania¹ w okresie: 23-29.06.2014r.

1. Ceny zakupu bydła rzeźnego w Polsce

Tablica 1. Zbiornicze zestawienie danych dotyczących zakupionego bydła rzeźnego w ubojniach w kraju

Kategoria bydła	CENA ZAKUPU*					Średnia tuszy	masa schłodz.	Liczba sztuk	Struktura zakupu	
	wg w.ż.** [zł/kg]	dla mpc [zł/tonę]	dla mps [zł/tonę]	Zmiana	ceny mps [%]	[kg]	Zmiana	Zmiana	[%]	Zmiana
	2014-06-29	2014-06-29	2014-06-29	tyg.	roczna	2014-06-29	tyg. [%]	tyg. [%]	2014-06-29	tyg. [pkt. %]
Bydło ogółem	5,89	11 627	11 859	0,1	-1,5	303,2	0,4	32,8	100,0	-
bydło 8-12 m-cy (Z)	6,36	11 797	12 033	-1,6	b.d.	252,8	-4,4	-55,0	0,1	-0,2
byki 12-24 m-ce (A)	6,53	12 118	12 360	-0,4	-1,3	337,4	1,1	29,8	40,0	-0,9
byki > 24 m-cy (B)	6,44	12 044	12 284	-0,3	-1,1	369,9	-0,5	23,8	7,5	-0,5
wolce > 12 m-cy (C)	--	--	--	--	--	--	--	--	0,0	0,0
krowy (D)	4,73	10 176	10 380	2,0	-4,7	267,2	0,8	34,4	34,3	0,4
jałówki > 12 m-cy (E)	6,24	12 096	12 338	0,2	-0,5	268,5	1,0	42,8	18,1	1,3

* - jest to cena netto zapłacona dostawcom bydła za dostarczony do rzeźni pełnowartościowy żywiec wołowy na bazie franco zakład czyli wraz z kosztami transportu dostawcy jak i rzeźni jeśli poniosła ona koszty transportu związane z zakupem żywca. Cena ta zawiera również wszelkie dodatkowe płatności (premie, nagrody itp.) niezależnie od okresu w jakim zostały wypłacone.

** - w.ż. - waga żywa (cenę za wagę żywą wyliczono stosując średnie wskaźniki wydajności rzeźnej uzyskane w Polsce w roku 2010: bydło ogółem - 0,507 (było 0,521); byki do 2 lat - 0,539 (było 0,550); byki > 2 lat - 0,535 (było 0,520); wolce - 0,54 (było 0,540); krowy - 0,465 (było 0,478) i jałówki - 0,516 (było 0,530),

mpc - masa poubojowa ciepła, mps - masa poubojowa schłodzona,

*** z uwagi na ustawowy obowiązek nieidentyfikacji danych, ceny nie podano

¹ Badanie cen zakupu i cen sprzedaży w zakładach mięsnych prowadzone jest na reprezentatywnej próbie. Ceny zakupu rejestrowane są dla klas SEUROP wg rozporządzenia Rady (WE) Nr 1234/2007 z dnia 22 października 2007r. ustanawiającego wspólną organizację rynków rolnych oraz przepisy szczegółowe dotyczące niektórych produktów rolnych („rozporządzenie o jednolitej wspólnej organizacji rynku”) (Dz.U. L 299 z 16.11.2007, str. 1, z późn. zm.) i wg rozporządzenia Komisji (WE) nr 1249/2008 z dnia 10 grudnia 2008 r. r. ustanawiającego szczegółowe zasady wdrożenia wspólnotowych skal klasyfikacji tusz wołowych, wieprzowych i baranich oraz raportowania ich cen (Dz. U. Nr L 337 z 16.12.2008, str. 3 z późn. zm.) oraz rozporządzenia Ministra Rolnictwa i Rozwoju Wsi z dnia 4 lutego 2009 r. w sprawie szczegółowego sposobu oznaczania klasy jakości handlowej tusz wołowych (Dz.U. z dn. 19.02.2009r. Nr 28, poz. 180). Ceny zakupu rejestrowane są dla masy poubojowej schłodzonej.

Badanie cen targowiskowych prowadzone jest na targowiskach na których dokonywany jest obrót bydłem a ceny rejestrowane są jako średnie arytmetyczne zrealizowanych transakcji.

Wykorzystanie możliwe z dokładnym podaniem źródła

**Z i n t e g r o w a n y S y s t e m
 R o l n i c z e j I n f o r m a c j i R y n k o w e j**

Departament Rynków Rolnych

Tablica 2. Zbiorcze zestawienie danych dotyczących zakupu bydła rzeźnego wg makroregionów

Kategoria bydła	Cena zakupu				Średnia masa tuszy cieplej		Zmiana tyg. poziomu uboju [%]	Struktura zakupu	
	wg w.ż. [zł/kg]	dla mpc [zł/tonę]	dla mps [zł/tonę]	Zmiana tyg. [%]	[kg]	Zmiana tyg. [%]		[%]	Zmiana tyg. [w pkt. %]
	2014-06-29	2014-06-29	2014-06-29	[%]	2014-06-22	tyg. [%]	2014-06-29		
Centralny									
Bydło ogółem	5,91	11 664	11 898	0,4	303,0	0,6	32,2	100,0	-
bydło 8-12 m-cy (Z)	6,47	12 011	12 251	2,38	261,8	3,29	-52	0,12	-0,21
byki 12-24 m-ce (A)	6,55	12 148	12 391	-0,2	338,8	1,6	33,4	41,2	0,4
byki > 24 m-cy (B)	6,47	12 088	12 329	-0,3	374,2	-0,3	13,3	7,4	-1,2
wolce > 12 m-cy (C)	-	-	-	-	-	-	-	-	-
krowy (D)	4,77	10 262	10 467	3,0	262,3	0,7	35,3	32,9	0,8
jałówki > 12 m-cy (E)	6,26	12 128	12 371	0,3	267,3	0,2	34,6	18,3	0,3
Południowy									
Bydło ogółem	5,94	11 710	11 945	-0,5	305,1	0,4	38,7	100,0	-
bydło 8-12 m-cy (Z)	6,30	11 693	11 927	-6,74	227,5	-19,23	-66,67	0,06	-0,20
byki 12-24 m-ce (A)	6,53	12 119	12 361	-0,6	336,4	0,6	29,9	41,0	-2,8
byki > 24 m-cy (B)	6,44	12 030	12 271	-0,4	361,4	0,3	42,6	7,3	0,2
wolce > 12 m-cy (C)	-	-	-	-	-	-	-	-	-
krowy (D)	4,75	10 206	10 410	0,9	273,6	0,8	39,3	33,4	0,1
jałówki > 12 m-cy (E)	6,33	12 261	12 506	-0,1	270,3	2,9	62,0	18,3	2,6
Północny									
Bydło ogółem	5,58	11 011	11 231	-0,3	297,0	-0,4	16,2	100,0	-
bydło 8-12 m-cy (Z)	5,99	11 110	11 332	-5,30	253,3	-7,54	-40,00	0,19	-0,17
byki 12-24 m-ce (A)	6,40	11 865	12 102	-1,0	332,3	-0,6	6,2	29,5	-2,8
byki > 24 m-cy (B)	6,35	11 867	12 105	0,1	377,5	-2,5	25,9	8,4	0,7
wolce > 12 m-cy (C)	-	-	-	-	-	-	-	-	-
krowy (D)	4,53	9 741	9 936	0,4	269,6	1,5	18,9	45,4	1,1
jałówki > 12 m-cy (E)	5,76	11 157	11 380	-1,2	268,5	-1,2	25,5	16,4	1,2

*- z uwagi na ustawowy obowiązek nieidentyfikacji danych, ceny nie podano.

** - z uwagi na brak porównywalności w obecnym tygodniu, danych nie podano

2. Sprzedaż wołowiny
Tablica 3. Średnie ceny netto i struktura sprzedaży ćwierci wołowych w ubojniach bydła na rynek wewnętrzny dla Polski oraz wg makroregionów

TOWAR	CENA [zł/tona]			Struktura sprzedaży			Wielkość sprzedaży zmiana tyg. [%]
	2014-06-29	2014-06-22	[%]	2014-06-29	2014-06-22	Zmiana tygodniowa [%]	
POLSKA							
Ćwierci od byków do 2 lat - OGÓLEM	11 976	12 021	-0,4	100,00	100,00	--	28,17
ćwierci przednie	7 961	8 077	-1,4	9,62	9,46	1,72	30,38
ćwierci tylne	15 845	15 826	0,1	7,69	9,36	-17,84	5,31
ćwierci kompensowane	12 083	12 041	0,3	82,69	81,18	1,86	30,55
Ćwierci od krów rzeźnych - OGÓLEM	9 745	9 821	-0,8	100,00	100,00	--	4,69
ćwierci przednie	7 383	7 408	-0,3	9,84	7,37	33,57	39,83
ćwierci tylne	15 107	15 106	0,0	6,10	6,28	-2,74	1,82
ćwierci kompensowane	9 633	9 643	-0,1	84,05	86,36	-2,67	1,89
CENTRALNY							
Ćwierci od byków do 2 lat - OGÓLEM	11 949	11 939	0,1	100,00	100,00	--	34,71
ćwierci przednie	11 211	9 520	17,8	0,71	0,57	24,31	67,46
ćwierci tylne	14 894	14 251	4,5	0,73	0,64	14,00	53,57
ćwierci kompensowane	11 932	11 938	-0,1	98,56	98,79	-0,23	34,40
Ćwierci od krów rzeźnych - OGÓLEM	9 590	9 491	1,0	100,00	100,00	--	8,92
ćwierci przednie	--	--	--	0,00	0,00		
ćwierci tylne	--	--	--	0,00	0,00		
ćwierci kompensowane	9 590	9 491	1,0	100,00	100,00	0,00	8,92
POŁUDNIOWY							
Ćwierci od byków do 2 lat - OGÓLEM	11 811	11 851,1	-0,3	100,00	100,00	--	19,00
ćwierci przednie	7 825	8 039	-2,7	18,11	18,92	-4,29	13,90
ćwierci tylne	16 207	16 188	0,1	7,98	11,40	-29,98	-16,68
ćwierci kompensowane	12 312	12 176	1,1	73,91	69,68	6,07	26,22
Ćwierci od krów rzeźnych - OGÓLEM	9 622	10 040	-4,2	100,00	100,00	--	-1,22
ćwierci przednie	7 362	7 369	-0,1	19,66	12,42	58,31	56,38
ćwierci tylne	14 754	15 019	-1,8	7,67	8,63	-11,04	-12,13
ćwierci kompensowane	9 691	9 917	-2,3	72,67	78,96	-7,96	-9,09
PÓLNOCNY							
Ćwierci od byków do 2 lat - OGÓLEM	12 376	12 600	-1,8	100,00	100,00	--	34,86
ćwierci przednie	*	*	*	*	*	*	*
ćwierci tylne	*	*	*	*	*	*	*
ćwierci kompensowane	12 060	12 056	0,0	65,01	68,31	-4,84	28,33
Ćwierci od krów rzeźnych - OGÓLEM	10 236	10 202	0,3	100,00	100,00	--	3,94
ćwierci przednie	7 410	7 450	-0,5	18,46	15,69	17,65	22,28
ćwierci tylne	*	*	*	*	*	*	*
ćwierci kompensowane	9 691	9 673	0,2	64,34	68,33	-5,85	-2,13

* - z uwagi na ustawowy obowiązek nieidentyfikalności danych, ceny nie podano.

** - z uwagi na brak porównywalności danych w obecnym tygodniu, danych nie podano

Tablica 4. Średnie ceny netto sprzedaży elementów mięsa wołowego z przeznaczeniem na rynek wewnętrzny dla Polski oraz w makroregionach w okresie: 23-29.06.2014r.

Makroregion	Cena sprzedaży [zł/tonę]		Tygodniowa zmiana ceny [%]	
	rostbef z/k	udziec b/k	rostbef z/k	udziec b/k
Ogółem kraj	22769	21433	-2,2	-0,8
Południowo-zachodni	26900	21749	-1,5	0,4
Wielkopolski	0	21946		4,3
Północno-zachodni	23144	26055	-4,0	-0,7
Północno-wschodni	*	27710	*	10,4
Mazowiecko-łódzki	20206	19498	-3,5	-6,1
Kujawski	26479	27486	-6,6	1,2
Wschodni-dolny	26422	22217	1,1	2,6
Południowo-środkowy	22509	21369	2,8	-0,2

* - z uwagi na ustawowy wymóg nieidentyfikalności danych, ceny nie podano

3. Ceny bydła² na targowiskach

Tablica 5. Średnie krajowe ceny bydła uzyskane w transakcjach targowiskowych

Kategoria informacji	Tydzień**		Zmiana tygodniowa w %
	29.06.14	22.06.14	
<u>cielęta 60-100 kg</u>			
cena min. w zł/kg	9,00	9,00	0,0
cena max. w zł/kg	12,20	12,20	0,0
cena średnia w zł/kg	11,22	11,24	-0,2
szacunkowa podaż w szt.	273	246	11,0
szacunkowa sprzedaż w szt.	216	195	10,8
wsk. warunków atmosferycznych *	2,70	2,90	
<u>młode bydło opasowe</u>			
cena min. w zł/kg	4,75	5,50	-13,6
cena max. w zł/kg	7,20	7,20	0,0
cena średnia w zł/kg	6,46	6,76	-4,4
szacunkowa podaż w szt.	298	243	22,6
szacunkowa sprzedaż w szt.	207	170	21,8
wsk. warunków atmosferycznych *	2,60	3,00	
<u>krowy wybrakowane</u>			
cena min. w zł/kg	3,75	4,40	-14,8
cena max. w zł/kg	5,00	5,00	0,0
cena średnia w zł/kg	4,48	4,71	-4,9
szacunkowa podaż w szt.	624	515	21,2
szacunkowa sprzedaż w szt.	477	362	31,8
wsk. warunków atmosferycznych *	2,67	3,00	

² - dla kategorii występujących w cyklu produkcyjnym żywca wołowego

* - *wsk. war. atmosferycznych zawiera się między liczbą 1 a 3 i jest średnią arytmetyczną z zanotowanych na targowiskach w dniu badań, jednego z trzech stopni pogody: 1-zła, 2-przeziębna i 3-dobra.*

Metodyka badań targowiskowych

Notowania cen bydła na targowiskach realizowane są w 13 województwach w kraju (oprócz³: lubuskiego, opolskiego i zachodnio-pomorskiego) na maksymalnie 90 reprezentatywnych targowiskach.

Pod pojęciem targowisko rozumiany jest zorganizowany rynek lokalny, którego dominującymi uczestnikami są okoliczni producenci rolni.

Prezentowane ceny są cenami średnimi arytmetycznymi obliczanymi z odnotowanej liczby zawartych transakcji, tylko dla bydła w określonym wieku i przedziale wagowym:

1. cielęta do chowu lub na rzeź o wadze 60 – 100 kg, zarówno buhajki jak i jałówki,
2. młode bydło opasowe do 1 roku o wadze 200 – 300 kg,
3. krowy wybrakowane po selekcji i starsze powyżej 6 lat

Zestawienie cen dotyczy ostatniego tygodnia, natomiast na poszczególnych targowiskach badania cen dokonywane są raz w tygodniu, raz na dwa tygodnie lub raz w miesiącu (w zwyczajowo przyjęty dzień targowy lub w jeden z kilku dni targowych).

Obroty na tych rynkach mają charakter lokalny. Ceny notowane są już nawet przy pojedynczej transakcji każdej z w/w kategorii bydła.

Notowań cen dokonują pracownicy Ośrodków Doradztwa Rolniczego

Biuletyn „*Rynek wołowiny i cielęciny*” ukazuje się w każdy czwartek o godz. 13⁰⁰.

Informacje zamieszczane w tym biuletynie przekazywane są przez współpracujące z nami podmioty na podstawie Ustawy o badaniach rynkowych z dn. 30 marca 2001r.

Wydawca:

Ministerstwo Rolnictwa i Rozwoju Wsi,

Departament Rynków Rolnych

ul. Wspólna 30, 00-930 Warszawa,

tel. (022) 623-12-54, fax (022) 623-27-06 lub 07

Internet: <http://www.minrol.gov.pl>, E-mail: biuletyn@minrol.gov.pl

Autor: Krzysztof Seredyn tel. (022) 623-12-54; E-mail: Krzysztof.Seredyn@minrol.gov.pl

³ w w/w województwach bydło w handlu targowiskowym nie występuje bądź ma charakter incydentalny