

Ministerstwo Rolnictwa i Rozwoju Wsi
 Departament Rynków Rolnych
ZINTEGROWANY SYSTEM

ROLNICZEJ INFORMACJI RYNKOWEJ

(Podstawa prawna: Ustawa o rolniczych badaniach rynkowych z dnia 30 marca 2001r.)

Rynek wołowiny i cieleciny

(wydanie skrócone)

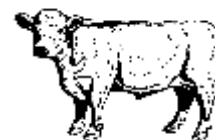

NR 29/2010

Czwartek, 29 lipca 2010 r.

Notowania¹ w okresie: 19-25.07.2010r.

1. Ceny zakupu bydła rzeźnego w Polsce

Tablica 1. Zbiornicze zestawienie danych dotyczących zakupionego bydła rzeźnego w ubojniach w kraju

Kategoria bydła	CENA ZAKUPU*					Srednia tuszy	masa cieplej	Liczba sztuk	Struktura zakupu	
	wg w.ż.** [zł/kg]	dla mpc [zł/tonę]	dla mps [zł/tonę]	Zmiana ceny [%]		[kg]	Zmiana	Zmiana	[%]	Zmiana
	2010-07-25	2010-07-25	2010-07-25	tyg.	roczna	2010-07-25	tyg. [%]	tyg. [%]	2010-07-25	tyg. [pkt.%]
Bydło ogółem	4,29	8 238	8 402	-1,4	-10,7	302,6	-1,5	-4,8	100,0	-
Buhajki (U+R+O)	4,84	8 797	8 973	-0,3	-14,3	338,0	-0,9	-9,0	43,0	-2,0
Buhaje (R)	4,54	8 731	8 906	-3,8	-17,2	392,6	-0,3	-16,1	2,3	-0,3
Wolce (U+R+O)	--				--					
Krowy (R+O+P)	3,55	7 434	7 583	-2,7	-6,2	273,6	-1,7	-0,1	37,1	1,7
Jałówki (U+R+O)	4,32	8 146	8 308	-0,2	-8,3	265,5	0,3	-1,3	17,6	0,6

* - jest to cena netto zapłacona dostawcom bydła za dostarczony do rzeźni pełnowartościowy żywiec wołowy na bazie franco zakład czyli wraz z kosztami transportu dostawcy jak i rzeźni jeśli poniosła ona koszty transportu związane z zakupem żywca. Cena ta zawiera również wszelkie dodatkowe płatności (premie, nagrody itp.) niezależnie od okresu w jakim zostały wypłacone.

** - w.ż. - waga żywa (cenę za wagę żywą wyliczono stosując średnie wskaźniki wydajności rzeźnej uzyskane Polsce w roku 2005: bydło ogółem-0,521, buhajki-0,550, buhaje-0,520, wolce-0,540, krowy -0,478, jałówki-0,530),

mpc - masa poubojowa ciepła, mps - masa poubojowa schłodzona

*** - z uwagi na ustawowy obowiązek nieidentyfikacji danych, ceny nie podano

**** - z uwagi na brak porównywalności danych w obecnym tygodniu, danych nie podano

¹ Badanie cen zakupu i sprzedaży w zakładach mięsnych prowadzone jest na reprezentatywnej próbie. Ceny zakupu rejestrowane są dla klas jakościowych EUROP wg Rozporządzenia Rady (EWG) Nr 1208/81 z dnia 28 kwietnia 1981r. ustalającego wspólnotową skalę klasyfikacji tusz dorosłego bydła (Dz.Urz.WE L 123z 1981r. oraz D.Urz.WE L 106 z 1991r.) oraz Rozporządzenia MRiRW z dnia 2 czerwca 2004r. w sprawie szczegółowego sposobu oznaczania klasy jakości handlowej tusz wołowych (Dz.U. Nr 142 z 2004r. poz.1507) dla masy poubojowej schłodzonej. Badanie cen giełdowych realizowane jest na wybranych giełdach towarowych. Średnie ceny liczone są jako średnie ważone i podawane są bez podatku VAT.

Badanie cen targowiskowych prowadzone jest na targowiskach na których dokonywany jest obrót bydłem a ceny rejestrowane są jako średnie arytmetyczne zrealizowanych transakcji.

Wykorzystanie możliwe z dokładnym podaniem źródła

Departament Rynków Rolnych

Tablica 2. Zbiorcze zestawienie danych dotyczących zakupu bydła rzeźnego wg makroregionów

Kategoria bydła	Cena zakupu				Średnia masa tuszy cieplej		Zmiana tyg. poziomu uboju [%]	Struktura zakupu	
	wg w.ż. [zł/kg]	dla mpc [zł/tonę]	dla mps [zł/tonę]	Zmiana tyg. [%]	[kg]	Zmiana tyg. [%]		[%]	Zmiana tyg. [w pkt.%]
	2010-07-25	2010-07-25	2010-07-25	Zmiana tyg. [%]	2010-07-25	Zmiana tyg. [%]	2010-07-25	Zmiana tyg. [w pkt.%]	
Centralny									
Bydło ogółem	4,37	8 395	8 563	-1,7	308,3	-1,5	-10,8	100,0	-
buhajki	4,87	8 863	9 041	-0,6	339,2	-0,3	-17,6	51,3	-4,2
buhaje	4,61	8 865	9 042	-5,3	397,0	0,4	-21,9	3,0	-0,4
wolce	-	-	-	-	-	-	-	-	-
krowy	3,54	7 410	7 558	-1,1	270,2	-0,2	6,6	29,4	4,8
jałówki	4,34	8 188	8 352	-0,6	263,0	-1,1	-11,6	16,2	-0,1
Południowy									
Bydło ogółem	4,25	8 154	8 317	-1,8	297,1	-1,5	-7,5	100,0	-
buhajki	4,83	8 789	8 965	-0,4	336,7	-1,1	-11,5	35,8	-1,6
buhaje	4,44	8 538	8 708	-3,2	387,8	-2,4	-26,9	1,5	-0,4
wolce	-	-	-	-	-	-	-	-	-
krowy	3,58	7 482	7 632	-3,4	275,7	-1,5	-5,5	44,8	1,0
jałówki	4,37	8 242	8 407	0,1	263,6	0,8	-1,7	17,9	1,0
Północny									
Bydło ogółem	4,24	8 132	8 295	0,2	303,2	-1,4	11,5	100,0	-
buhajki	4,78	8 689	8 863	1,4	337,6	-1,9	16,9	42,2	1,9
buhaje	4,51	8 677	8 850	-0,3	389,4	1,3	14,3	2,6	0,1
wolce	-	-	-	-	-	-	-	-	-
krowy	3,52	7 368	7 515	-2,8	273,6	-3,5	3,6	36,1	-2,8
jałówki	4,22	7 955	8 114	0,5	271,4	1,2	16,3	19,1	0,8

*- z uwagi na ustawowy obowiązek nieidentyfikalności danych, ceny nie podano.

** - z uwagi na brak porównywalności w obecnym tygodniu, danych nie podano

2. Sprzedaż wołowiny

Tablica 3. Średnie ceny netto i struktura sprzedaży ćwierci wołowych w ubojniach bydła na rynek wewnętrzny dla Polski oraz wg makroregionów

TOWAR	CENA [zł/tona]			Struktura sprzedaży			Wielkość sprzedaży zmiana tyg. [%]**
	2010-07-25	2010-07-18	Zmiana tyg. [%]	2010-07-25	2010-07-18	Zmiana tyg. [%]	
POLSKA							
Ćwierci od buhajków do 2 lat - OGÓLEM	9 806	9 703	1,1	100,00	100,00	--	-11,54
ćwierci przednie	6 271	6 894	-9,0	3,02	1,22	147,56	119,00
ćwierci tylne	13 464	13 847	-2,8	5,01	3,27	53,21	35,54
ćwierci kompensowane	9 723	9 598	1,3	91,98	95,51	-3,70	-14,81
Ćwierci od krów rzeźnych - OGÓLEM	7 663	7 759	-1,2	100,00	100,00	--	0,48
ćwierci przednie	*	*	*	*	*	*	*
ćwierci tylne	--	--	--				
ćwierci kompensowane	7 744	7 784	-0,5	96,33	98,91	-2,61	-2,14
CENTRALNY							
Ćwierci od buhajków do 2 lat - OGÓLEM	9 933	9 800	1,4	100,00	100,00	--	-12,62
ćwierci przednie	6 016	*	*	1,20	*	*	*
ćwierci tylne	12 428	12 320	0,9	4,31	2,30	87,48	63,83
ćwierci kompensowane	9 869	9 737	1,4	94,50	97,35	-2,93	-15,18
Ćwierci od krów rzeźnych - OGÓLEM	7 645	7 672	-0,4	100,00	100,00	--	-22,90
ćwierci przednie	--	--	--				
ćwierci tylne	--	--	--				
ćwierci kompensowane	7 645	7 672	-0,4	100,00	100,00	0,00	-22,90
PÓLUDNIOWY							
Ćwierci od buhajków do 2 lat - OGÓLEM	9 982	10 006,7	-0,2	100,00	100,00	--	-0,11
ćwierci przednie	6 312	6 178	2,2	5,95	2,18	173,15	172,86
ćwierci tylne	*	14 424	*	*	5,99	*	*
ćwierci kompensowane	9 890	9 809	0,8	86,66	91,83	-5,63	-5,73
Ćwierci od krów rzeźnych - OGÓLEM	7 742	7 878	-1,7	100,00	100,00	--	21,51
ćwierci przednie	*	*	*	*	*	*	*
ćwierci tylne	--	--	--				
ćwierci kompensowane	7 906	7 939	-0,4	93,08	97,51	-4,54	15,99
PÓLNOCNY							
Ćwierci od buhajków do 2 lat - OGÓLEM	9 248	9 129	1,3	100,00	100,00	--	-26,96
ćwierci przednie	--	7 406	--	0,00	0,95	-100,00	-100,00
ćwierci tylne	*	12 999	*	*	0,53	*	*
ćwierci kompensowane	9 205	9 124	0,9	98,70	98,51	0,19	-26,82
Ćwierci od krów rzeźnych - OGÓLEM	7 493	7 657	-2,1	100,00	100,00	--	-6,38
ćwierci przednie	--	--	--				
ćwierci tylne	--	--	--				
ćwierci kompensowane	7 493	7 657	-2,1	100,00	100,00	0,00	-6,38

* - z uwagi na ustawowy obowiązek nieidentyfikalności danych, ceny nie podano.

** - z uwagi na brak porównywalności danych w obecnym tygodniu, danych nie podano

Tablica 4. Średnie ceny netto sprzedaży elementów mięsa wołowego z przeznaczeniem na rynek wewnętrzny dla Polski oraz w makroregionach w okresie: 19-25.07.2010r.

Makroregion	Cena sprzedaży [zł/tonę]		Tygodniowa zmiana ceny [%]	
	rostbef z/k	udziec b/k	rostbef z/k	udziec b/k
Ogółem kraj	17784	18293	-11,2	-0,9
Południowo-zachodni	18227	23719	0,5	-1,3
Wielkopolski	20751	18439	-0,1	2,0
Północno-zachodni	*	25856	*	2,1
Północno-wschodni	19728	19118	-2,7	3,8
Mazowiecko-lódzki	15405	17399	-3,8	-3,2
Kujawski	16191	22674	-28,3	14,6
Wschodni-dolny	21432	17828	3,7	-3,4
Południowo-środkowy	16502	17170	-3,3	-12,8

* - z uwagi na ustawowy wymóg nieidentyfikalności danych, ceny nie podano

3. Ceny bydła² na targowiskach

Tablica 5. Średnie krajowe ceny bydła uzyskane w transakcjach targowiskowych

Kategoria informacji	Tydzień**		Zmiana tygodniowa w %
	25.07.10	18.07.10	
<u>cielęta 60-100 kg</u>			
cena min. w zł/kg	8,00	7,00	14,3
cena max. w zł/kg	11,50	11,00	4,5
cena średnia w zł/kg	9,16	9,09	0,8
szacunkowa podaż w szt	397	315	26,0
szacunkowa sprzedaż w szt	271	224	21,0
wsk. warunków atmosferycznych *	2,50	2,80	
<u>młode bydło opasowe</u>			
cena min. w zł/kg	4,30	3,80	13,2
cena max. w zł/kg	5,50	5,50	0,0
cena średnia w zł/kg	4,85	4,86	-0,2
szacunkowa podaż w szt	339	333	1,8
szacunkowa sprzedaż w szt	242	212	14,2
wsk. warunków atmosferycznych *	2,80	2,75	
<u>krowy wybrakowane</u>			
cena min. w zł/kg	3,00	3,00	0,0
cena max. w zł/kg	3,80	3,50	8,6
cena średnia w zł/kg	3,29	3,26	0,9
szacunkowa podaż w szt	596	586	1,7
szacunkowa sprzedaż w szt	419	380	10,3
wsk. warunków atmosferycznych *	2,71	2,88	

² - dla kategorii występujących w cyklu produkcyjnym żywca wołowego

* - wsk. war. atmosferycznych zawiera się między liczbą 1 a 3 i jest średnią arytmetyczną z zanotowanych na targowiskach w dniu badań, jednego z trzech stopni pogody: 1-zła, 2-przeciętna i 3-dobra.

Metodyka badań targowiskowych

Notowania cen bydła na targowiskach realizowane są w 13 województwach w kraju (oprócz³: lubuskiego, opolskiego i zachodnio-pomorskiego) na maksymalnie 90 reprezentatywnych targowiskach.

Pod pojęciem targowisko rozumiany jest zorganizowany rynek lokalny, którego dominującymi uczestnikami są okoliczni producenci rolni.

Prezentowane ceny są cenami średnimi arytmetycznymi obliczanymi z odnotowanej liczby zawartych transakcji, tylko dla bydła w określonym wieku i przedziale wagowym:

1. cielęta do chowu lub na rzeź o wadze 60 – 100 kg, zarówno buhajki jak i jałówki,
2. młode bydło opasowe do 1 roku o wadze 200 – 300 kg,
3. krowy wybrakowane po selekcji i starsze powyżej 6 lat

Zestawienie cen dotyczy ostatniego tygodnia, natomiast na poszczególnych targowiskach badania cen dokonywane są raz w tygodniu, raz na dwa tygodnie lub raz w miesiącu (w zwyczajowo przyjęty dzień targowy lub w jeden z kilku dni targowych).

Obroty na tych rynkach mają charakter lokalny. Ceny notowane są już nawet przy pojedynczej transakcji każdej z w/w kategorii bydła.

Notowań cen dokonują pracownicy Ośrodków Doradztwa Rolniczego

Biuletyn „*Rynek wołowiny i cielęciny*” ukazuje się w każdy czwartek o godz. 13⁰⁰.

Informacje zamieszczane w tym biuletynie przekazywane są przez współpracujące z nami podmioty na podstawie Ustawy o badaniach rynkowych z dn. 30 marca 2001r.

Wydawca:

Ministerstwo Rolnictwa i Rozwoju Wsi,

Departament Rynków Rolnych

ul. Wspólna 30, 00-930 Warszawa,

tel. (022) 623-12-54, fax (022) 623-27-06 lub 07

Internet: <http://www.minrol.gov.pl>, E-mail: biuletyn@minrol.gov.pl

Autor: Krzysztof Seredyn tel. (022) 623-12-54; E-mail: Krzysztof.Seredyn@minrol.gov.pl

³ w w/w województwach bydło w handlu targowiskowym nie występuje bądź ma charakter incydentalny