

Ministerstwo Rolnictwa i Rozwoju Wsi
 Departament Rynków Rolnych
ZINTEGROWANY SYSTEM

ROLNICZEJ INFORMACJI RYNKOWEJ

(Podstawa prawna: Ustawa o rolniczych badaniach rynkowych z dnia 30 marca 2001r.)

Rynek wołowiny i cieleciny

(wydanie skrócone)

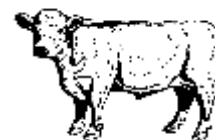

NR 29/2011

Czwartek, 28 lipca 2011 r.

Notowania¹ w okresie: 18-24.07.2011r.

1. Ceny zakupu bydła rzeźnego w Polsce

Tablica 1. Zbiorcze zestawienie danych dotyczących zakupionego bydła rzeźnego w ubojniach w kraju

Kategoria bydła	CENA ZAKUPU*					Srednia tuszy	masa cieplej	Liczba sztuk	Struktura zakupu	
	wg w.ż.** [zł/kg]	dla mpc [zł/tonę]	dla mps [zł/tonę]	Zmiana ceny [%]		[kg]	Zmiana	Zmiana	[%]	Zmiana
	2011-07-24	2011-07-24	2011-07-24	tyg.	roczna	2011-07-24	tyg. [%]	tyg. [%]	2011-07-24	tyg. [pkt.%]
Bydło ogółem	5,51	10 866	11 083	0,7	31,9	292,1	-1,3	-2,6	100,0	-
Byki do 2 lat (U+R+O)	6,40	11 866	12 103	0,9	34,9	319,8	-1,5	-5,2	44,8	-1,2
Byki >2 lat (R)	6,29	11 762	11 998	0,4	34,7	372,3	-1,5	-6,0	1,0	0,0
Wolce (U+R+O)	--				--					
Krowy (R+O+P)	4,48	9 627	9 819	0,9	29,5	273,1	-0,8	-2,0	36,5	0,2
Jałówki (U+R+O)	5,35	10 364	10 571	1,1	27,2	256,7	-0,2	3,9	17,7	1,1

* - jest to cena netto zapłacona dostawcom bydła za dostarczony do rzeźni pełnowartościowy żywiec wołowy na bazie franco zakład czyli wraz z kosztami transportu dostawcy jak i rzeźni jeśli poniosła ona koszty transportu związane z zakupem żywca. Cena ta zawiera również wszelkie dodatkowe płatności (premie, nagrody itp.) niezależnie od okresu w jakim zostały wypłacone.

** - w.ż. - waga żywa (cenę za wagę żywą wyliczono stosując średnie wskaźniki wydajności rzeźnej uzyskane w Polsce w roku 2010: bydło ogółem - 0,507 (było 0,521); byki do 2 lat - 0,539 (było 0,550); byki > 2 lat - 0,535 (było 0,520); wolce - 0,54 (było 0,540); krowy - 0,465 (było 0,478) i jałówki - 0,516 (było 0,530),

mpc - masa poubojowa ciepła, mps - masa poubojowa schłodzona,

*** z uwagi na ustawy o obowiązkach nieidentyfikacji danych, ceny nie podano

¹ Badanie cen zakupu i cen sprzedaży w zakładach mięsnych prowadzone jest na reprezentatywnej próbie. Ceny zakupu rejestrowane są dla klas SEUROP wg rozporządzenia Rady (WE) Nr 1234/2007 z dnia 22 października 2007r. ustanawiającego wspólną organizację rynków rolnych oraz przepisy szczegółowe dotyczące niektórych produktów rolnych („rozporządzenie o jednolitej wspólnej organizacji rynku”) (Dz.U. L 299 z 16.11.2007, str. 1, z późn. zm.) i wg rozporządzenia Komisji (WE) nr 1249/2008 z dnia 10 grudnia 2008 r. r. ustanawiającego szczegółowe zasady wdrożenia wspólnotowych skal klasyfikacji tusz wołowych, wieprzowych i baranich oraz raportowania ich cen (Dz. U. Nr L 337 z 16.12.2008, str. 3 z późn. zm.) oraz rozporządzenia Ministra Rolnictwa i Rozwoju Wsi z dnia 4 lutego 2009 r. w sprawie szczegółowego sposobu oznaczania klasy jakości handlowej tusz wołowych (Dz.U. z dn. 19.02.2009r. Nr 28, poz. 180). Ceny zakupu rejestrowane są dla masy poubojowej schłodzonej.

Badanie cen targowiskowych prowadzone jest na targowiskach na których dokonywany jest obrót bydłem a ceny rejestrowane są jako średnie arytmetyczne zrealizowanych transakcji.

Wykorzystanie możliwe z dokładnym podaniem źródła

Z i n t e g r o w a n y S y s t e m
R o l n i c z e j I n f o r m a c j i R y n k o w e j

Tablica 2. Zbiorcze zestawienie danych dotyczących zakupu bydła rzeźnego wg makroregionów

Kategoria bydła	Cena zakupu				Średnia masa tuszy cieplej		Zmiana tyg. poziomu uboju [%]	Struktura zakupu	
	wg w.ż. [zł/kg]	dla mpc [zł/tonę]	dla mps [zł/tonę]	Zmiana tyg. [%]	[kg]	Zmiana tyg. [%]		[%]	Zmiana tyg. [w pkt. %]
	2011-07-24	2011-07-24	2011-07-24	Zmiana tyg. [%]	2011-07-24	Zmiana tyg. [%]	2011-07-24	Zmiana tyg. [%]	
Centralny									
Bydło ogółem	5,63	11 104	11 326	0,9	295,0	-1,6	-7,0	100,0	-
byki do 2 lat	6,49	12 043	12 284	1,1	321,0	-1,8	-10,8	50,5	-2,1
byki > 2 lat	6,39	11 948	12 187	0,6	383,1	-0,9	-43,1	0,6	-0,4
wolce	-	-	-	-	-	-	-	-	-
krowy	4,46	9 582	9 773	1,4	270,9	0,0	-7,3	30,8	-0,1
jałówki	5,43	10 533	10 743	2,0	260,7	0,2	8,6	18,2	2,6
Południowy									
Bydło ogółem	5,50	10 840	11 057	1,5	290,5	-0,2	-1,8	100,0	-
byki do 2 lat	6,37	11 822	12 059	1,2	317,3	-1,0	3,8	42,9	2,3
byki > 2 lat	6,42	11 992	12 232	1,6	375,0	1,7	2,3	1,1	0,0
wolce	-	-	-	-	-	-	-	-	-
krowy	4,53	9 742	9 936	1,4	275,2	-0,6	-4,4	40,3	-1,1
jałówki	5,38	10 427	10 635	0,5	250,6	0,0	-9,1	15,7	-1,3
Północny									
Bydło ogółem	5,28	10 419	10 628	-0,6	288,9	-2,5	6,4	100,0	-
byki do 2 lat	6,18	11 457	11 686	0,1	321,4	-1,1	-4,7	36,6	-4,3
byki > 2 lat	6,06	11 325	11 551	1,3	360,5	-4,5	60,9	1,5	0,5
wolce	-	-	-	-	-	-	-	-	-
krowy	4,42	9 508	9 698	-0,6	273,0	-2,6	11,9	41,8	2,0
jałówki	5,15	9 971	10 171	0,4	257,1	-2,1	16,2	20,0	1,7

*- z uwagi na ustawy o obowiązkach nieidentyfikacji danych, ceny nie podano.

** - z uwagi na brak porównywalności w obecnym tygodniu, danych nie podano

2. Sprzedaż wołowiny
Tablica 3. Średnie ceny netto i struktura sprzedaży ćwierci wołowych w ubojniach bydła na rynek wewnętrzny dla Polski oraz wg makroregionów

TOWAR	CENA [zł/tona]			Struktura sprzedaży			Wielkość sprzedaży zmiana tyg. [%]**
	2011-07-24	2011-07-17	Zmiana tyg. [%]	2011-07-24	2011-07-17	Zmiana tyg. [%]	
POLSKA							
Ćwierci od byków do 2 lat - OGÓLEM	11 930	11 545	3,3	100,00	100,00	--	0,39
ćwierci przednie	9 960	*	*	0,78	*	*	*
ćwierci tylne	16 494	14 261	15,7	3,51	0,78	349,31	351,07
ćwierci kompensowane	11 779	11 608	1,5	95,71	96,04	-0,35	0,04
Ćwierci od krów rzeźnych - OGÓLEM	9 827	9 797	0,3	100,00	100,00	--	3,50
ćwierci przednie	*	5 800	*	*	0,02	*	*
ćwierci tylne	--	--	--	0,00	0,00		
ćwierci kompensowane	9 843	9 798	0,5	99,66	99,98	-0,32	3,18
CENTRALNY							
Ćwierci od byków do 2 lat - OGÓLEM	11 817	11 487	2,9	100,00	100,00	--	-14,08
ćwierci przednie	*	*	*	*	*	*	*
ćwierci tylne	14 472	14 147	2,3	0,88	1,51	-42,09	-50,25
ćwierci kompensowane	11 793	11 638	1,3	98,61	91,49	7,78	-7,39
Ćwierci od krów rzeźnych - OGÓLEM	9 625	9 642	-0,2	100,00	100,00	--	8,08
ćwierci przednie	*	5 800	*	*	0,06	*	*
ćwierci tylne	--	--	--	0,00	0,00		
ćwierci kompensowane	9 666	9 645	0,2	99,11	99,94	-0,83	7,18
PÓLUDNIOWY							
Ćwierci od byków do 2 lat - OGÓLEM	12 238	11 642,3	5,1	100,00	100,00	--	45,52
ćwierci przednie	9 365	*	*	1,42	*	*	*
ćwierci tylne	16 826	15 800	6,5	7,15	0,04	17149,04	25000,00
ćwierci kompensowane	11 924	11 640	2,4	91,43	99,88	-8,46	33,20
Ćwierci od krów rzeźnych - OGÓLEM	10 060	9 977	0,8	100,00	100,00	--	-8,89
ćwierci przednie	--	--	--	0,00	0,00		
ćwierci tylne	--	--	--	0,00	0,00		
ćwierci kompensowane	10 060	9 977	0,8	100,00	100,00	0,00	-8,89
PÓLNOCNY							
Ćwierci od byków do 2 lat - OGÓLEM	11 530	11 540	-0,1	100,00	100,00	--	-22,90
ćwierci przednie	--	--	--	0,00	0,00		
ćwierci tylne	*	14 936	*	*	0,33	*	*
ćwierci kompensowane	11 483	11 528	-0,4	98,77	99,67	-0,90	-23,59
Ćwierci od krów rzeźnych - OGÓLEM	9 801	9 721	0,8	100,00	100,00	--	18,35
ćwierci przednie	--	--	--	0,00	0,00		
ćwierci tylne	--	--	--	0,00	0,00		
ćwierci kompensowane	9 801	9 721	0,8	100,00	100,00	0,00	18,35

* - z uwagi na ustawowy obowiązek nieidentyfikalności danych, ceny nie podano.

**- z uwagi na brak porównywalności danych w obecnym tygodniu, danych nie podano

Tablica 4. Średnie ceny netto sprzedaży elementów mięsa wołowego z przeznaczeniem na rynek wewnętrzny dla Polski oraz w makroregionach w okresie: 18-24.07.2011r.

Makroregion	Cena sprzedaży [zł/tonę]		Tygodniowa zmiana ceny [%]	
	rostbef z/k	udziec b/k	rostbef z/k	udziec b/k
Ogółem kraj	20717	19826	1,8	-4,0
Południowo-zachodni	19426	24286	2,1	1,2
Wielkopolski	27682	19979	2,8	-4,5
Północno-zachodni	18598	28170	2,5	-2,4
Północno-wschodni	22121	22101	0,0	1,3
Mazowiecko-lódzki	20562	18505	5,5	-5,8
Kujawski	17632	25484	-0,3	-0,3
Wschodni-dolny	23250	19995	4,6	-16,0
Południowo-środkowy	19538	18486	-0,1	0,0

* - z uwagi na ustawowy wymóg nieidentyfikalności danych, ceny nie podano

3. Ceny bydła² na targowiskach

Tablica 5. Średnie krajowe ceny bydła uzyskane w transakcjach targowiskowych

Kategoria informacji	Tydzień**		Zmiana tygodniowa w %
	24.07.11	17.07.11	
<u>cielęta 60-100 kg</u>			
cena min. w zł/kg	8,00	8,00	0,0
cena max. w zł/kg	14,50	16,00	-9,4
cena średnia w zł/kg	10,67	10,88	-1,9
szacunkowa podaż w szt	343	319	7,5
szacunkowa sprzedaż w szt	255	212	20,3
wsk. warunków atmosferycznych *	2,40	2,60	
<u>młode bydło opasowe</u>			
cena min. w zł/kg	4,60	4,60	0,0
cena max. w zł/kg	6,75	6,40	5,5
cena średnia w zł/kg	5,74	5,58	2,9
szacunkowa podaż w szt	255	249	2,4
szacunkowa sprzedaż w szt	163	156	4,5
wsk. warunków atmosferycznych *	2,55	2,56	
<u>krowy wybrakowane</u>			
cena min. w zł/kg	3,20	3,10	3,2
cena max. w zł/kg	3,80	3,70	2,7
cena średnia w zł/kg	3,54	3,52	0,6
szacunkowa podaż w szt	477	486	-1,9
szacunkowa sprzedaż w szt	318	326	-2,5
wsk. warunków atmosferycznych *	2,83	3,00	

² - dla kategorii występujących w cyklu produkcyjnym żywca wołowego

* - wsk. war. atmosferycznych zawiera się między liczbą 1 a 3 i jest średnią arytmetyczną z zanotowanych na targowiskach w dniu badań, jednego z trzech stopni pogody: 1-zła, 2-przeciętna i 3-dobra.

Metodyka badań targowiskowych

Notowania cen bydła na targowiskach realizowane są w 13 województwach w kraju (oprócz³: lubuskiego, opolskiego i zachodnio-pomorskiego) na maksymalnie 90 reprezentatywnych targowiskach.

Pod pojęciem targowisko rozumiany jest zorganizowany rynek lokalny, którego dominującymi uczestnikami są okoliczni producenci rolni.

Prezentowane ceny są cenami średnimi arytmetycznymi obliczanymi z odnotowanej liczby zawartych transakcji, tylko dla bydła w określonym wieku i przedziale wagowym:

1. cielęta do chowu lub na rzeź o wadze 60 – 100 kg, zarówno buhajki jak i jałówki,
2. młode bydło opasowe do 1 roku o wadze 200 – 300 kg,
3. krowy wybrakowane po selekcji i starsze powyżej 6 lat

Zestawienie cen dotyczy ostatniego tygodnia, natomiast na poszczególnych targowiskach badania cen dokonywane są raz w tygodniu, raz na dwa tygodnie lub raz w miesiącu (w zwyczajowo przyjęty dzień targowy lub w jeden z kilku dni targowych).

Obroty na tych rynkach mają charakter lokalny. Ceny notowane są już nawet przy pojedynczej transakcji każdej z w/w kategorii bydła.

Notowań cen dokonują pracownicy Ośrodków Doradztwa Rolniczego

Biuletyn „*Rynek wołowiny i cielęciny*” ukazuje się w każdy czwartek o godz. 13⁰⁰.

Informacje zamieszczane w tym biuletynie przekazywane są przez współpracujące z nami podmioty na podstawie Ustawy o badaniach rynkowych z dn. 30 marca 2001r.

Wydawca:

Ministerstwo Rolnictwa i Rozwoju Wsi,

Departament Rynków Rolnych

ul. Wspólna 30, 00-930 Warszawa,

tel. (022) 623-12-54, fax (022) 623-27-06 lub 07

Internet: <http://www.minrol.gov.pl>, E-mail: biuletyn@minrol.gov.pl

Autor: Krzysztof Seredyn tel. (022) 623-12-54; E-mail: Krzysztof.Seredyn@minrol.gov.pl

³ w w/w województwach bydło w handlu targowiskowym nie występuje bądź ma charakter incydentalny