

Ministerstwo Rolnictwa i Rozwoju Wsi
 Departament Rynków Rolnych
ZINTEGROWANY SYSTEM

ROLNICZEJ INFORMACJI RYNKOWEJ

(Podstawa prawna: Ustawa o rolniczych badaniach rynkowych z dnia 30 marca 2001r.)

Rynek wołowiny i cieleciny

(wydanie skrócone)

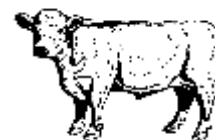

NR 35/2010

Czwartek, 9 września 2010 r.

Notowania¹ w okresie: 30.08-05.09.2010r.

1. Ceny zakupu bydła rzeźnego w Polsce

Tablica 1. Zbiornicze zestawienie danych dotyczących zakupionego bydła rzeźnego w ubojniach w kraju

Kategoria bydła	CENA ZAKUPU*					Średnia tuszy	masa cieplej	Liczba sztuk	Struktura	zakupu
	wg w.ż.**	dla mpc	dla mps	Zmiana ceny		[kg]	Zmiana	Zmiana	[%]	Zmiana
	[zł/kg]	[zł/tonę]	[zł/tonę]	tyg.	roczna	2010-09-05	tyg. [%]	tyg. [%]	2010-09-05	tyg. [pkt.%]
Bydło ogółem	4,53	8 704	8 878	0,9	-6,5	304,7	0,8	7,5	100,0	-
Buhajki (U+R+O)	5,15	9 364	9 551	0,9	-10,3	338,0	0,7	11,4	47,9	1,7
Buhaje (R)	5,02	9 662	9 856	1,0	-10,5	391,2	0,3	21,4	2,1	0,2
Wolce (U+R+O)	--				--				0,0	0,0
Krowy (R+O+P)	3,63	7 594	7 746	-0,3	-4,7	273,8	-0,6	2,2	33,6	-1,7
Jałówki (U+R+O)	4,46	8 412	8 580	0,5	-7,2	260,2	1,0	6,3	16,5	-0,2

* - jest to cena netto zapłacona dostawcom bydła za dostarczony do rzeźni pełnowartościowy żywiec wołowy na bazie franco zakład czyli wraz z kosztami transportu dostawcy jak i rzeźni jeśli poniosła ona koszty transportu związane z zakupem żywca. Cena ta zawiera również wszelkie dodatkowe płatności (premie, nagrody itp.) niezależnie od okresu w jakim zostały wypłacone.

** - w.ż. - waga żywa (cenę za wagę żywą wyliczono stosując średnie wskaźniki wydajności rzeźnej uzyskane Polsce w roku 2005: bydło ogółem-0,521, buhajki-0,550, buhaje-0,520, wolce-0,540, krowy -0,478, jałówki-0,530),

mpc - masa poubojowa ciepła, mps - masa poubojowa schłodzona

*** - z uwagi na ustawowy obowiązek nieidentyfikacji danych, ceny nie podano

**** - z uwagi na brak porównywalności danych w obecnym tygodniu, danych nie podano

¹ Badanie cen zakupu i sprzedaży w zakładach mięsnych prowadzone jest na reprezentatywnej próbie. Ceny zakupu rejestrowane są dla klas jakościowych EUROP wg Rozporządzenia Rady (EWG) Nr 1208/81 z dnia 28 kwietnia 1981r. ustalającego wspólnotową skalę klasyfikacji tusz dorosłego bydła (Dz.Urz.WE L 123z 1981r. oraz D.Urz.WE L 106 z 1991r.) oraz Rozporządzenia MRiRW z dnia 2 czerwca 2004r. w sprawie szczegółowego sposobu oznaczania klasy jakości handlowej tusz wołowych (Dz.U. Nr 142 z 2004r. poz.1507) dla masy poubojowej schłodzonej. Badanie cen giełdowych realizowane jest na wybranych giełdach towarowych. Średnie ceny liczone są jako średnie ważone i podawane są bez podatku VAT.

Badanie cen targowiskowych prowadzone jest na targowiskach na których dokonywany jest obrót bydłem a ceny rejestrowane są jako średnie arytmetyczne zrealizowanych transakcji.

Wykorzystanie możliwe z dokładnym podaniem źródła

Departament Rynków Rolnych

Tablica 2. Zbiorcze zestawienie danych dotyczących zakupu bydła rzeźnego wg makroregionów

Kategoria bydła	Cena zakupu				Średnia masa tuszy cieplej		Zmiana tyg. poziomu uboju [%]	Struktura zakupu	
	wg w.ż. [zł/kg]	dla mpc [zł/tonę]	dla mps [zł/tonę]	Zmiana tyg. [%]	[kg]	Zmiana tyg. [%]		[%]	Zmiana tyg. [w pkt.%]
	2010-09-05	2010-09-05	2010-09-05	Zmiana tyg. [%]	2010-09-05	Zmiana tyg. [%]	2010-09-05	Zmiana tyg. [w pkt.%]	
Centralny									
Bydło ogółem	4,62	8 865	9 042	1,7	307,2	1,3	4,5	100,0	-
buhajki	5,21	9 474	9 664	1,6	340,0	1,1	9,4	52,7	2,3
buhaje	5,18	9 969	10 169	3,9	394,9	0,7	45,8	1,8	0,5
wolce	-	-	-	-	-	-	-	-	-
krowy	3,62	7 581	7 733	-0,5	266,9	-1,7	-1,9	30,8	-2,0
jałówki	4,54	8 559	8 730	1,3	262,6	2,6	-1,1	14,7	-0,8
Południowy									
Bydło ogółem	4,54	8 708	8 882	0,1	302,6	0,6	4,8	100,0	-
buhajki	5,16	9 385	9 573	0,3	336,2	1,6	8,8	45,9	1,7
buhaje	4,97	9 557	9 748	-1,2	383,7	-1,3	9,2	2,2	0,1
wolce	-	-	-	-	-	-	-	-	-
krowy	3,65	7 636	7 789	-1,6	276,1	-1,5	0,2	35,5	-1,6
jałówki	4,53	8 542	8 713	0,2	254,3	-0,3	4,1	16,3	-0,1
Północny									
Bydło ogółem	4,39	8 433	8 602	1,3	304,3	0,2	17,8	100,0	-
buhajki	5,01	9 107	9 289	0,6	337,0	-1,8	20,9	43,3	1,1
buhaje	4,90	9 416	9 604	1,0	399,0	2,0	17,0	2,1	0,0
wolce	-	-	-	-	-	-	-	-	-
krowy	3,60	7 540	7 691	2,7	279,8	2,3	12,7	35,0	-1,6
jałówki	4,27	8 061	8 222	0,5	265,4	0,3	21,0	19,5	0,5

*- z uwagi na ustawowy obowiązek nieidentyfikalności danych, ceny nie podano.

** - z uwagi na brak porównywalności w obecnym tygodniu, danych nie podano

2. Sprzedaż wołowiny
Tablica 3. Średnie ceny netto i struktura sprzedaży ćwierci wołowych w ubojniach bydła na rynek wewnętrzny dla Polski oraz wg makroregionów

TOWAR	CENA [zł/tona]			Struktura sprzedaży			Wielkość sprzedaży zmiana tyg. [%]**
	2010-09-05	2010-08-29	Zmiana tyg. [%]	2010-09-05	2010-08-29	Zmiana tyg. [%]	
POLSKA							
Ćwierci od buhajków do 2 lat - OGÓLEM	9 996	9 975	0,2	100,00	100,00	--	36,70
ćwierci przednie	7 030	9 211	-23,7	0,74	2,15	-65,58	-52,95
ćwierci tylne	11 708	14 066	-16,8	6,34	2,22	185,40	290,15
ćwierci kompensowane	9 903	9 897	0,1	92,92	95,63	-2,83	32,83
Ćwierci od krów rzeźnych - OGÓLEM	7 948	7 932	0,2	100,00	100,00	--	-1,46
ćwierci przednie	--	--	--	0,00	0,00		
ćwierci tylne	13 426	13 809	-2,8	0,10	0,06	71,13	68,63
ćwierci kompensowane	7 942	7 929	0,2	99,90	99,94	-0,04	-1,51
CENTRALNY							
Ćwierci od buhajków do 2 lat - OGÓLEM	9 987	9 990	0,0	100,00	100,00	--	73,78
ćwierci przednie	*	9 492	*	0,03	5,57	-99,38	-98,93
ćwierci tylne	*	12 567	*	9,39	1,82	416,69	797,92
ćwierci kompensowane	9 976	9 969	0,1	90,58	92,62	-2,20	69,95
Ćwierci od krów rzeźnych - OGÓLEM	8 039	8 089	-0,6	100,00	100,00	--	-5,39
ćwierci przednie	--	--	--	0,00	0,00		
ćwierci tylne	--	--	--	0,00	0,00		
ćwierci kompensowane	8 039	8 089	-0,6	100,00	100,00	0,00	-5,39
PÓLUDNIOWY							
Ćwierci od buhajków do 2 lat - OGÓLEM	10 214	10 281,7	-0,7	100,00	100,00	--	27,21
ćwierci przednie	6 928	7 473	-7,3	1,73	0,74	132,52	195,80
ćwierci tylne	14 424	14 642	-1,5	6,26	3,93	59,36	102,72
ćwierci kompensowane	9 990	10 124	-1,3	92,01	95,33	-3,48	22,79
Ćwierci od krów rzeźnych - OGÓLEM	8 114	8 028	1,1	100,00	100,00	--	7,48
ćwierci przednie	--	--	--	0,00	0,00		
ćwierci tylne	*	13 809	*	0,23	0,15	56,90	68,63
ćwierci kompensowane	8 102	8 020	1,0	99,77	99,85	-0,08	7,39
PÓLNOCNY							
Ćwierci od buhajków do 2 lat - OGÓLEM	9 608	9 485	1,3	100,00	100,00	--	4,33
ćwierci przednie	7 355	--	--	0,39	0,00		
ćwierci tylne	*	13 860	*	0,06	0,11	-44,81	-42,42
ćwierci kompensowane	9 613	9 480	1,4	99,55	99,89	-0,34	3,98
Ćwierci od krów rzeźnych - OGÓLEM	7 467	7 543	-1,0	100,00	100,00	--	-11,03
ćwierci przednie	--	--	--	0,00	0,00		
ćwierci tylne	--	--	--	0,00	0,00		
ćwierci kompensowane	7 467	7 543	-1,0	100,00	100,00	0,00	-11,03

* - z uwagi na ustawowy obowiązek nieidentyfikalności danych, ceny nie podano.

** - z uwagi na brak porównywalności danych w obecnym tygodniu, danych nie podano

Tablica 4. Średnie ceny netto sprzedaży elementów mięsa wołowego z przeznaczeniem na rynek wewnętrzny dla Polski oraz w makroregionach w okresie: 30.08-05.09.2010r.

Makroregion	Cena sprzedaży [zł/tonę]		Tygodniowa zmiana ceny [%]	
	rostbef z/k	udziec b/k	rostbef z/k	udziec b/k
Ogółem kraj	17712	18328	1,4	0,5
Południowo-zachodni	17299	24287	-12,7	-3,5
Wielkopolski	20530	18302	2,4	2,5
Północno-zachodni	15369	25991	-1,2	-0,7
Północno-wschodni	21433	18834	4,9	4,3
Mazowiecko-lódzki	16556	15356	7,9	-13,5
Kujawski	*	24248	*	-1,0
Wschodni-dolny	20374	18211	-0,2	1,5
Południowo-środkowy	16874	19704	-0,7	10,5

* - z uwagi na ustawowy wymóg nieidentyfikalności danych, ceny nie podano

3. Ceny bydła² na targowiskach

Tablica 5. Średnie krajowe ceny bydła uzyskane w transakcjach targowiskowych

Kategoria informacji	Tydzień**		Zmiana tygodniowa w %
	05.09.10	29.08.10	
<u>cielęta 60-100 kg</u>			
cena min. w zł/kg	7,50	7,40	1,4
cena max. w zł/kg	11,25	11,25	0,0
cena średnia w zł/kg	9,29	9,22	0,8
szacunkowa podaż w szt	233	303	-23,1
szacunkowa sprzedaż w szt	183	229	-20,1
wsk. warunków atmosferycznych *	2,28	2,53	
<u>młode bydło opasowe</u>			
cena min. w zł/kg	4,20	4,20	0,0
cena max. w zł/kg	5,50	5,50	0,0
cena średnia w zł/kg	4,92	4,82	2,1
szacunkowa podaż w szt	327	343	-4,7
szacunkowa sprzedaż w szt	202	206	-1,9
wsk. warunków atmosferycznych *	2,42	2,75	
<u>krowy wybrakowane</u>			
cena min. w zł/kg	2,80	3,00	-6,7
cena max. w zł/kg	3,50	4,00	-12,5
cena średnia w zł/kg	3,19	3,32	-3,9
szacunkowa podaż w szt	542	607	-10,7
szacunkowa sprzedaż w szt	373	414	-9,9
wsk. warunków atmosferycznych *	2,63	3,00	

² - dla kategorii występujących w cyklu produkcyjnym żywca wołowego

* - wsk. war. atmosferycznych zawiera się między liczbą 1 a 3 i jest średnią arytmetyczną z zanotowanych na targowiskach w dniu badań, jednego z trzech stopni pogody: 1-zła, 2-przeciętna i 3-dobra.

Metodyka badań targowiskowych

Notowania cen bydła na targowiskach realizowane są w 13 województwach w kraju (oprócz³: lubuskiego, opolskiego i zachodnio-pomorskiego) na maksymalnie 90 reprezentatywnych targowiskach.

Pod pojęciem targowisko rozumiany jest zorganizowany rynek lokalny, którego dominującymi uczestnikami są okoliczni producenci rolni.

Prezentowane ceny są cenami średnimi arytmetycznymi obliczanymi z odnotowanej liczby zawartych transakcji, tylko dla bydła w określonym wieku i przedziale wagowym:

1. cielęta do chowu lub na rzeź o wadze 60 – 100 kg, zarówno buhajki jak i jałówki,
2. młode bydło opasowe do 1 roku o wadze 200 – 300 kg,
3. krowy wybrakowane po selekcji i starsze powyżej 6 lat

Zestawienie cen dotyczy ostatniego tygodnia, natomiast na poszczególnych targowiskach badania cen dokonywane są raz w tygodniu, raz na dwa tygodnie lub raz w miesiącu (w zwyczajowo przyjęty dzień targowy lub w jeden z kilku dni targowych).

Obroty na tych rynkach mają charakter lokalny. Ceny notowane są już nawet przy pojedynczej transakcji każdej z w/w kategorii bydła.

Notowań cen dokonują pracownicy Ośrodków Doradztwa Rolniczego

Biuletyn „*Rynek wołowiny i cielęciny*” ukazuje się w każdy czwartek o godz. 13⁰⁰.

Informacje zamieszczane w tym biuletynie przekazywane są przez współpracujące z nami podmioty na podstawie Ustawy o badaniach rynkowych z dn. 30 marca 2001r.

Wydawca:

Ministerstwo Rolnictwa i Rozwoju Wsi,

Departament Rynków Rolnych

ul. Wspólna 30, 00-930 Warszawa,

tel. (022) 623-12-54, fax (022) 623-27-06 lub 07

Internet: <http://www.minrol.gov.pl>, E-mail: biuletyn@minrol.gov.pl

Autor: Krzysztof Seredyn tel. (022) 623-12-54; E-mail: Krzysztof.Seredyn@minrol.gov.pl

³ w w/w województwach bydło w handlu targowiskowym nie występuje bądź ma charakter incydentalny