

Ministerstwo Rolnictwa i Rozwoju Wsi
Departament Rynków Rolnych
ZINTEGROWANY SYSTEM

ROLNICZEJ INFORMACJI RYNKOWEJ

(Podstawa prawna: Ustawa o rolniczych badaniach rynkowych z dnia 30 marca 2001r.)

Rynek wołowiny i cielęciny

(wydanie skrócone)

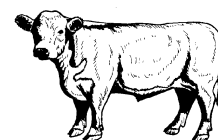

NR 40/2013

Czwartek, 10 października 2013 r.

Notowania¹ w okresie: 30.09-06.10.2013r.

1. Ceny zakupu bydła rzeźnego w Polsce

Tablica 1. Zbiorcze zestawienie danych dotyczących zakupionego bydła rzeźnego w ubojniach w kraju

Kategoria bydła	CENA ZAKUPU*					Średnia tuszy	masa cieplej	Liczba sztuk	Struktura zakupu	
	wg w.ż.** [zł/kg]	dla mpc [zł/tonę]	dla mps [zł/tonę]	Zmiana ceny [%]		[kg]	Zmiana	Zmiana	[%]	Zmiana
	2013-10-06	2013-10-06	2013-10-06	tyg.	roczna	2013-10-06	tyg. [%]	tyg. [%]	2013-10-06	tyg. [pkt. %]
Bydło ogółem	5,92	11 678	11 911	-0,7	-8,0	294,1	0,3	2,2	100,0	-
Byki do 2 lat (U+R+O)	6,72	12 472	12 722	0,0	-8,7	330,1	1,1	1,7	40,6	-0,2
Byki >2 lat (R+O)	6,67	12 461	12 710	-0,2	-9,0	369,7	-0,4	-15,7	4,1	-0,9
Wolce (U+R+O)	-	-	-	-	--	-	-	-	0,0	0,0
Krowy (R+O+P)	4,80	10 320	10 526	-1,4	-10,5	262,9	0,5	8,0	38,4	2,1
Jałówki (U+R+O)	6,25	12 104	12 346	0,1	-2,9	259,6	-0,3	-3,6	16,8	-1,0

* - jest to cena netto zapłacona dostawcom bydła za dostarczony do rzeźni pełnowartościowy żywiec wołowy na bazie franco zakład czyli wraz z kosztami transportu dostawcy jak i rzeźni jeśli poniosła ona koszty transportu związane z zakupem żywca. Cena ta zawiera również wszelkie dodatkowe płatności (premie, nagrody itp.) niezależnie od okresu w jakim zostały wypłacone.

** - w.ż. - waga żywa (cenę za wagę żywą wyliczono stosując średnie wskaźniki wydajności rzeźnej uzyskane w Polsce w roku 2010: bydło ogółem - 0,507 (było 0,521); byki do 2 lat - 0,539 (było 0,550); byki > 2 lat - 0,535 (było 0,520); wolce - 0,54 (było 0,540); krowy - 0,465 (było 0,478) i jałówki - 0,516 (było 0,530),

mpc - masa poubojowa ciepła, mps - masa poubojowa schłodzona,

*** z uwagi na ustawy o obowiązkach nieidentyfikacji danych, ceny nie podano

¹ Badanie cen zakupu i cen sprzedaży w zakładach mięsnych prowadzone jest na reprezentatywnej próbie. Ceny zakupu rejestrowane są dla klas SEUROP wg rozporządzenia Rady (WE) Nr 1234/2007 z dnia 22 października 2007r. ustanawiającego wspólną organizację rynków rolnych oraz przepisy szczegółowe dotyczące niektórych produktów rolnych („rozporządzenie o jednolitej wspólnej organizacji rynku”) (Dz.U. L 299 z 16.11.2007, str. 1, z późn. zm.) i wg rozporządzenia Komisji (WE) nr 1249/2008 z dnia 10 grudnia 2008 r. r. ustanawiającego szczegółowe zasady wdrożenia wspólnotowych skal klasyfikacji tusz wołowych, wieprzowych i baranich oraz raportowania ich cen (Dz. U. Nr L 337 z 16.12.2008, str. 3 z późn. zm.) oraz rozporządzenia Ministra Rolnictwa i Rozwoju Wsi z dnia 4 lutego 2009 r. w sprawie szczegółowego sposobu oznaczania klasy jakości handlowej tusz wołowych (Dz.U. z dn. 19.02.2009r. Nr 28, poz. 180). Ceny zakupu rejestrowane są dla masy poubojowej schłodzonej.

Badanie cen targowiskowych prowadzone jest na targowiskach na których dokonywany jest obrót bydłem a ceny rejestrowane są jako średnie arytmetyczne zrealizowanych transakcji.

Wykorzystanie możliwe z dokładnym podaniem źródła

**Z i n t e g r o w a n y S y s t e m
R o l n i c z e j I n f o r m a c j i R y n k o w e j**

Departament Rynków Rolnych

Tablica 2. Zbiorcze zestawienie danych dotyczących zakupu bydła rzeźnego wg makroregionów

Kategoria bydła	Cena zakupu				Średnia masa tuszy cieplej		Zmiana tyg. poziomu [%]	Struktura zakupu	
	wg w.ż. [zł/kg]	dla mpc [zł/tonę]	dla mps [zł/tonę]	Zmiana [%]	[kg]	Zmiana tyg. [%]		[%]	Zmiana
	2013-10-06	2013-10-06	2013-10-06	[%]	2013-10-06	tyg. [%]	2013-10-06	Zmiana tyg. [w pkt.%]	
Centralny									
Bydło ogółem	5,98	11 802	12 038	-0,2	295,1	0,5	2,3	100,0	-
byki do 2 lat	6,76	12 546	12 797	0,3	332,9	1,7	0,8	41,1	-0,6
byki > 2 lat	6,72	12 564	12 815	0,2	370,3	0,3	-17,5	4,4	-1,1
wolce	-	-	-	-	-	-	-	-	-
krowy	4,87	10 469	10 679	-0,3	261,0	1,2	10,0	37,5	2,6
jałówki	6,28	12 172	12 415	0,5	259,2	-0,7	-3,1	16,9	-0,9
Południowy									
Bydło ogółem	5,94	11 725	11 959	-1,3	295,2	-0,2	0,3	100,0	-
byki do 2 lat	6,73	12 485	12 734	-0,3	326,8	0,3	0,9	43,1	0,3
byki > 2 lat	6,68	12 478	12 728	-0,4	368,5	-1,3	-18,7	3,5	-0,8
wolce	-	-	-	-	-	-	-	-	-
krowy	4,79	10 301	10 507	-2,9	267,5	-0,1	5,4	37,0	1,8
jałówki	6,34	12 294	12 540	-0,1	258,8	-0,1	-7,0	16,4	-1,3
Północny									
Bydło ogółem	5,48	10 807	11 023	-1,0	284,0	0,7	8,7	100,0	-
byki do 2 lat	6,38	11 834	12 071	-0,8	325,1	1,8	14,3	29,2	1,4
byki > 2 lat	6,35	11 876	12 114	-0,4	370,4	-2,2	7,4	4,6	-0,1
wolce	-	-	-	-	-	-	-	-	-
krowy	4,53	9 736	9 931	-2,2	258,5	-0,6	6,7	48,1	-0,9
jałówki	5,76	11 172	11 395	-0,6	263,6	1,3	5,9	18,1	-0,5

*- z uwagi na ustawowy obowiązek nieidentyfikacji danych, ceny nie podano.

** - z uwagi na brak porównywalności w obecnym tygodniu, danych nie podano

2. Sprzedaż wołowiny
Tablica 3. Średnie ceny netto i struktura sprzedaży ćwierci wołowych w ubojniach bydła na rynek wewnętrzny dla Polski oraz wg makroregionów

TOWAR	CENA [zł/tona]			Struktura sprzedaży			Wielkość sprzedaży zmiana tyg. [%]
	2013-10-06	2013-09-29	[%]	2013-10-06	2013-09-29	Zmiana tygodniowa [%]	
POLSKA							
Ćwierci od byków do 2 lat - OGÓLEM	12 256	12 344	-0,7	100,00	100,00	--	-7,07
ćwierci przednie	8 916	9 009	-1,0	6,22	4,26	45,98	35,67
ćwierci tylne	15 535	15 707	-1,1	5,75	3,45	66,78	55,00
ćwierci kompensowane	12 278	12 373	-0,8	88,03	92,29	-4,62	-11,36
Ćwierci od krów rzeźnych - OGÓLEM	9 883	10 240	-3,5	100,00	100,00	--	3,17
ćwierci przednie	7 957	8 299	-4,1	7,82	5,76	35,75	40,05
ćwierci tylne	14 454	15 097	-4,3	6,64	6,98	-4,87	-1,86
ćwierci kompensowane	9 705	9 980	-2,8	85,54	87,26	-1,97	1,13
CENTRALNY							
Ćwierci od byków do 2 lat - OGÓLEM	12 092	12 189	-0,8	100,00	100,00	--	-16,32
ćwierci przednie	9 874	11 175	-11,6	1,89	0,73	158,91	116,67
ćwierci tylne	*	*	*	*	*	*	*
ćwierci kompensowane	12 132	12 196	-0,5	98,00	99,26	-1,27	-17,38
Ćwierci od krów rzeźnych - OGÓLEM	9 682	9 865	-1,9	100,00	100,00	--	-4,32
ćwierci przednie	--	*	--	0,00	*	*	*
ćwierci tylne	--	--	--	0,00	0,00		
ćwierci kompensowane	9 682	9 866	-1,9	100,00	99,97	0,03	-4,28
POLUDNIOWY							
Ćwierci od byków do 2 lat - OGÓLEM	12 335	12 402,7	-0,5	100,00	100,00	--	-3,86
ćwierci przednie	8 962	8 892	0,8	10,64	8,06	32,10	27,00
ćwierci tylne	15 838	15 480	2,3	5,41	3,71	45,66	40,03
ćwierci kompensowane	12 537	12 594	-0,4	83,95	88,23	-4,85	-8,53
Ćwierci od krów rzeźnych - OGÓLEM	10 051	10 464	-4,0	100,00	100,00	--	14,28
ćwierci przednie	8 158	8 311	-1,8	6,41	5,15	24,64	42,44
ćwierci tylne	14 007	14 528	-3,6	7,38	8,44	-12,49	0,00
ćwierci kompensowane	9 853	10 196	-3,4	86,20	86,42	-0,25	13,99
PÓLNOCNY							
Ćwierci od byków do 2 lat - OGÓLEM	12 403	12 584	-1,4	100,00	100,00	--	7,87
ćwierci przednie	8 067	8 600	-6,2	5,20	3,99	30,33	40,59
ćwierci tylne	*	*	*	*	*	*	*
ćwierci kompensowane	12 046	12 338	-2,4	77,76	84,86	-8,37	-1,16
Ćwierci od krów rzeźnych - OGÓLEM	9 970	10 601	-6,0	100,00	100,00	--	1,98
ćwierci przednie	*	8 300	*	*	16,35	*	*
ćwierci tylne	*	*	*	*	*	*	*
ćwierci kompensowane	9 470	9 921	-4,5	61,38	66,57	-7,80	-5,98

* - z uwagi na ustawy o obowiązkach nieidentyfikacji danych, ceny nie podano.

** - z uwagi na brak porównywalności danych w obecnym tygodniu, danych nie podano

Wykorzystanie możliwe z dokładnym podaniem źródła

3

**Zintegrowany System
Rolniczej Informacji Rynkowej**

Tablica 4. Średnie ceny netto sprzedaży elementów mięsa wołowego z przeznaczeniem na rynek wewnętrzny dla Polski oraz w makroregionach w okresie: 30.09-06.10.2013r.

Makroregion	Cena sprzedaży [zł/tonę]		Tygodniowa zmiana ceny [%]	
	rostbef z/k	udziec b/k	rostbef z/k	udziec b/k
Ogółem kraj	23925	22004	0,0	0,9
Południowo-zachodni	26502	21290	3,0	-2,2
Wielkopolski	*	23172	*	5,1
Północno-zachodni	28742	27258	*	-1,5
Północno-wschodni	*	23944	*	-1,6
Mazowiecko-lódzki	20677	20857	-1,6	-0,1
Kujawski	28012	30974	0,0	0,4
Wschodni-dolny	25099	23287	0,2	-3,6
Południowo-środkowy	20734	19582	-0,3	1,4

* - z uwagi na ustawowy wymóg nieidentyfikalności danych, ceny nie podano

3. Ceny bydła² na targowiskach

Tablica 5. Średnie krajowe ceny bydła uzyskane w transakcjach targowiskowych

Kategoria informacji	Tydzień**		Zmiana tygodniowa w %
	06.10.13	29.09.13	
<u>cielęta 60-100 kg</u>			
cena min. w zł/kg	9,00	9,00	0,0
cena max. w zł/kg	12,40	12,50	-0,8
cena średnia w zł/kg	10,79	10,93	-1,3
szacunkowa podaż w szt.	240	198	21,2
szacunkowa sprzedaż w szt.	183	156	17,3
wsk. warunków atmosferycznych *	2,80	2,44	
<u>młode bydło opasowe</u>			
cena min. w zł/kg	5,75	5,75	0,0
cena max. w zł/kg	7,20	7,70	-6,5
cena średnia w zł/kg	6,61	6,69	-1,2
szacunkowa podaż w szt.	146	72	102,8
szacunkowa sprzedaż w szt.	104	56	85,7
wsk. warunków atmosferycznych *	2,57	2,33	
<u>krowy wybrakowane</u>			
cena min. w zł/kg	4,00	4,00	0,0
cena max. w zł/kg	4,50	4,40	2,3
cena średnia w zł/kg	4,20	4,14	1,4
szacunkowa podaż w szt.	358	337	6,2
szacunkowa sprzedaż w szt.	293	256	14,5
wsk. warunków atmosferycznych *	3,00	2,60	

² - dla kategorii występujących w cyklu produkcyjnym żywca wołowego

Wykorzystanie możliwe z dokładnym podaniem źródła

Z i n t e g r o w a n y S y s t e m
R o l n i c z e j I n f o r m a c j i R y n k o w e j

* - *wsk. war. atmosferycznych zawiera się między liczbą 1 a 3 i jest średnią arytmetyczną z zanotowanych na targowiskach w dniu badań, jednego z trzech stopni pogody: 1-zła, 2-przebiegła i 3-dobra.*

Metodyka badań targowiskowych

Notowania cen bydła na targowiskach realizowane są w 13 województwach w kraju (oprócz³: lubuskiego, opolskiego i zachodnio-pomorskiego) na maksymalnie 90 reprezentatywnych targowiskach.

Pod pojęciem targowisko rozumiany jest zorganizowany rynek lokalny, którego dominującymi uczestnikami są okoliczni producenci rolni.

Prezentowane ceny są cenami średnimi arytmetycznymi obliczonymi z odnotowanej liczby zawartych transakcji, tylko dla bydła w określonym wieku i przedziale wagowym:

1. cielęta do chowu lub na rzeź o wadze 60 – 100 kg, zarówno buhajki jak i jałówki,
2. młode bydło opasowe do 1 roku o wadze 200 – 300 kg,
3. krowy wybrakowane po selekcji i starsze powyżej 6 lat

Zestawienie cen dotyczy ostatniego tygodnia, natomiast na poszczególnych targowiskach badania cen dokonywane są raz w tygodniu, raz na dwa tygodnie lub raz w miesiącu (w zwyczajowo przyjęty dzień targowy lub w jeden z kilku dni targowych).

Obroty na tych rynkach mają charakter lokalny. Ceny notowane są już nawet przy pojedynczej transakcji każdej z w/w kategorii bydła.

Notowań cen dokonują pracownicy Ośrodków Doradztwa Rolniczego

Biuletyn „*Rynek wołowiny i cielęciny*” ukazuje się w każdy czwartek o godz. 13⁰⁰.

Informacje zamieszczane w tym biuletynie przekazywane są przez współpracujące z nami podmioty na podstawie Ustawy o badaniach rynkowych z dn. 30 marca 2001r.

Wydawca:

Ministerstwo Rolnictwa i Rozwoju Wsi,

Departament Rynków Rolnych

ul. Wspólna 30, 00-930 Warszawa,

tel. (022) 623-12-54, fax (022) 623-27-06 lub 07

Internet: <http://www.minrol.gov.pl>, E-mail: biuletyn@minrol.gov.pl

Autor: Krzysztof Seredyn tel. (022) 623-12-54; E-mail: Krzysztof.Seredyn@minrol.gov.pl

³ w w/w województwach bydło w handlu targowiskowym nie występuje bądź ma charakter incydentalny