

Ministerstwo Rolnictwa i Rozwoju Wsi
 Departament Rynków Rolnych
ZINTEGROWANY SYSTEM

ROLNICZEJ INFORMACJI RYNKOWEJ

(Podstawa prawna: Ustawa o rolniczych badaniach rynkowych z dnia 30 marca 2001r.)

Rynek wołowiny i cieleciny

(wydanie skrócone)

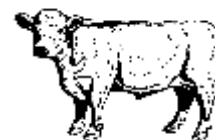

NR 44/2013

Czwartek, 7 listopada 2013 r.

Notowania¹ w okresie: 28.10-03.11.2013r.

1. Ceny zakupu bydła rzeźnego w Polsce

Tablica 1. Zbiornicze zestawienie danych dotyczących zakupionego bydła rzeźnego w ubojniach w kraju

Kategoria bydła	CENA ZAKUPU*					Srednia tuszy	masa cieplej	Liczba sztuk	Struktura zakupu	
	wg w.ż.** [zł/kg]	dla mpc [zł/tonę]	dla mps [zł/tonę]	Zmiana ceny [%]		[kg]	Zmiana	Zmiana	[%]	Zmiana
	2013-11-03	2013-11-03	2013-11-03	tyg.	roczna	2013-11-03	tyg. [%]	tyg. [%]	2013-11-03	tyg. [pkt.%]
Bydło ogółem	5,88	11 590	11 821	-0,1	-7,0	293,8	0,3	-24,8	100,0	-
Byki do 2 lat (U+R+O)	6,74	12 501	12 752	0,1	-7,4	329,8	0,4	-22,3	40,1	1,3
Byki >2 lat (R+O)	6,66	12 454	12 703	-0,3	-7,5	371,1	-0,1	-32,6	4,1	-0,5
Wolce (U+R+O)	-	-	-	-	--	-	-	-	0,0	0,0
Krowy (R+O+P)	4,60	9 884	10 082	-1,5	-11,2	262,6	-0,5	-28,6	36,5	-2,0
Jałówki (U+R+O)	6,29	12 183	12 426	-0,4	-2,3	261,6	1,0	-19,8	19,3	1,2

* - jest to cena netto zapłacona dostawcom bydła za dostarczony do rzeźni pełnowartościowy żywiec wołowy na bazie franco zakład czyli wraz z kosztami transportu dostawcy jak i rzeźni jeśli poniosła ona koszty transportu związane z zakupem żywca. Cena ta zawiera również wszelkie dodatkowe płatności (premie, nagrody itp.) niezależnie od okresu w jakim zostały wypłacone.

** - w.ż. - waga żywa (cenę za wagę żywą wyliczono stosując średnie wskaźniki wydajności rzeźnej uzyskane w Polsce w roku 2010: bydło ogółem - 0,507 (było 0,521); byki do 2 lat - 0,539 (było 0,550); byki > 2 lat - 0,535 (było 0,520); wolce - 0,54 (było 0,540); krowy - 0,465 (było 0,478) i jałówki - 0,516 (było 0,530),

mpc - masa poubojowa ciepła, mps - masa poubojowa schłodzona,

*** z uwagi na ustawy o obowiązkach nieidentyfikacji danych, ceny nie podano

¹ Badanie cen zakupu i cen sprzedaży w zakładach mięsnych prowadzone jest na reprezentatywnej próbie. Ceny zakupu rejestrowane są dla klas SEUROP wg rozporządzenia Rady (WE) Nr 1234/2007 z dnia 22 października 2007r. ustanawiającego wspólną organizację rynków rolnych oraz przepisy szczegółowe dotyczące niektórych produktów rolnych („rozporządzenie o jednolitej wspólnej organizacji rynku”) (Dz.U. L 299 z 16.11.2007, str. 1, z późn. zm.) i wg rozporządzenia Komisji (WE) nr 1249/2008 z dnia 10 grudnia 2008 r. r. ustanawiającego szczegółowe zasady wdrożenia wspólnotowych skal klasyfikacji tusz wołowych, wieprzowych i baranich oraz raportowania ich cen (Dz. U. Nr L 337 z 16.12.2008, str. 3 z późn. zm.) oraz rozporządzenia Ministra Rolnictwa i Rozwoju Wsi z dnia 4 lutego 2009 r. w sprawie szczegółowego sposobu oznaczania klasy jakości handlowej tusz wołowych (Dz.U. z dn. 19.02.2009r. Nr 28, poz. 180). Ceny zakupu rejestrowane są dla masy poubojowej schłodzonej.

Badanie cen targowiskowych prowadzone jest na targowiskach na których dokonywany jest obrót bydłem a ceny rejestrowane są jako średnie arytmetyczne zrealizowanych transakcji.

Wykorzystanie możliwe z dokładnym podaniem źródła

**Z i n t e g r o w a n y S y s t e m
 R o l n i c z e j I n f o r m a c j i R y n k o w e j**

Departament Rynków Rolnych

Tablica 2. Zbiornicze zestawienie danych dotyczących zakupu bydła rzeźnego wg makroregionów

Kategoria bydła	Cena zakupu				Średnia masa tuszy ciepłej		Zmiana tyg. poziomu [%]	Struktura zakupu	
	wg w.ż. [zł/kg]	dla mpc [zł/tonę]	dla mps [zł/tonę]	Zmiana [%]	[kg]	Zmiana [%]		[%]	Zmiana [w pkt. %]
	2013-11-03	2013-11-03	2013-11-03	[%]	2013-11-03	tyg. [%]	2013-11-03		
Centralny									
Bydło ogółem	5,94	11 724	11 958	-0,2	294,5	-0,1	-29,1	100,0	-
byki do 2 lat	6,79	12 596	12 848	0,2	332,9	0,1	-27,8	40,5	0,7
byki > 2 lat	6,71	12 542	12 793	-0,5	372,7	0,9	-38,5	4,3	-0,7
wolce	-	-	-	-	-	-	-	-	-
krowy	4,60	9 891	10 089	-3,0	257,7	-1,6	-35,8	34,3	-3,6
jałówki	6,34	12 290	12 536	-0,6	263,8	2,0	-14,8	20,8	3,5
Południowy									
Bydło ogółem	5,91	11 650	11 883	0,3	296,2	1,4	-19,3	100,0	-
byki do 2 lat	6,73	12 481	12 731	0,0	328,4	1,3	-15,8	42,2	1,8
byki > 2 lat	6,67	12 467	12 717	-0,1	370,3	-0,8	-16,9	4,0	0,1
wolce	-	-	-	-	-	-	-	-	-
krowy	4,66	10 023	10 223	0,5	267,0	0,2	-19,8	36,2	-0,2
jałówki	6,35	12 305	12 551	-0,1	262,2	1,8	-26,3	17,6	-1,7
Północny									
Bydło ogółem	5,45	10 753	10 968	-0,3	282,5	-1,2	-21,4	100,0	-
byki do 2 lat	6,48	12 018	12 258	0,4	317,8	0,0	-15,2	30,6	2,3
byki > 2 lat	6,38	11 923	12 162	-0,5	366,0	-3,1	-43,2	3,6	-1,4
wolce	-	-	-	-	-	-	-	-	-
krowy	4,42	9 505	9 695	-0,8	266,5	0,6	-23,0	47,6	-1,0
jałówki	5,77	11 184	11 407	-1,0	248,4	-7,1	-20,9	18,2	0,1

*- z uwagi na ustawowy obowiązek nieidentyfikacji danych, ceny nie podano.

** - z uwagi na brak porównywalności w obecnym tygodniu, danych nie podano

2. Sprzedaż wołowiny
Tablica 3. Średnie ceny netto i struktura sprzedaży ćwierci wołowych w ubojniach bydła na rynek wewnętrzny dla Polski oraz wg makroregionów

TOWAR	CENA [zł/tona]			Struktura sprzedaży			Wielkość sprzedaży
	2013-11-03	2013-10-27	[%]	2013-11-03	2013-10-27	Zmiana tygodniowa [%]	zmiana tyg. [%]
POLSKA							
Ćwierci od byków do 2 lat - OGÓLEM	12 110	12 170	-0,5	100,00	100,00	--	-2,81
ćwierci przednie	9 381	9 348	0,4	5,79	3,97	46,11	42,00
ćwierci tylne	14 684	15 404	-4,7	3,66	2,67	37,00	33,14
ćwierci kompensowane	12 181	12 198	-0,1	90,55	93,36	-3,02	-5,75
Ćwierci od krów rzeźnych - OGÓLEM	9 456	9 613	-1,6	100,00	100,00	--	4,23
ćwierci przednie	7 904	7 895	0,1	6,12	5,49	11,37	16,07
ćwierci tylne	14 650	14 777	-0,9	5,32	5,64	-5,70	-1,72
ćwierci kompensowane	9 251	9 391	-1,5	88,57	88,87	-0,34	3,87
CENTRALNY							
Ćwierci od byków do 2 lat - OGÓLEM	12 108	11 994	0,9	100,00	100,00	--	3,98
ćwierci przednie	11 397 *	*	*	1,32 *	*	*	*
ćwierci tylne	* 15 584	*	*	0,16 *	*	*	*
ćwierci kompensowane	12 114	11 986	1,1	98,47	99,55	-1,08	2,85
Ćwierci od krów rzeźnych - OGÓLEM	9 239	9 400	-1,7	100,00	100,00	--	32,61
ćwierci przednie	--	--	--	0,00	0,00		
ćwierci tylne	* --	--	--	* 0,00	0,00		
ćwierci kompensowane	9 233	9 400	-1,8	99,58	100,00	-0,42	32,05
PÓŁDNIOWY							
Ćwierci od byków do 2 lat - OGÓLEM	12 080	12 294,3	-1,7	100,00	100,00	--	-13,97
ćwierci przednie	9 209	9 237	-0,3	12,97	8,90	45,82	25,45
ćwierci tylne	15 999	15 571	2,7	4,28	3,56	20,12	3,35
ćwierci kompensowane	12 328	12 472	-1,2	82,75	87,54	-5,48	-18,68
Ćwierci od krów rzeźnych - OGÓLEM	9 734	9 749	-0,2	100,00	100,00	--	-27,79
ćwierci przednie	7 790 *	*	*	7,57 *	*	*	*
ćwierci tylne	* *	*	*	* *	*	*	*
ćwierci kompensowane	9 628	9 601	0,3	87,29	92,55	-5,68	-31,89
PÓŁNOCNY							
Ćwierci od byków do 2 lat - OGÓLEM	12 182	12 288	-0,9	100,00	100,00	--	10,11
ćwierci przednie	* --	--	--	* 0,00	0,00		
ćwierci tylne	* *	*	*	* *	*	*	*
ćwierci kompensowane	12 068	12 080	-0,1	87,79	93,24	-5,85	3,67
Ćwierci od krów rzeźnych - OGÓLEM	9 566	9 713	-1,5	100,00	100,00	--	6,10
ćwierci przednie	* *	*	*	* *	*	*	*
ćwierci tylne	* *	*	*	* *	*	*	*
ćwierci kompensowane	8 952	9 081	-1,4	73,41	71,82	2,22	8,46

* - z uwagi na ustawowy obowiązek nieidentyfikalności danych, ceny nie podano.

** - z uwagi na brak porównywalności danych w obecnym tygodniu, danych nie podano

Wykorzystanie możliwe z dokładnym podaniem źródła

3

Tablica 4. Średnie ceny netto sprzedaży elementów mięsa wołowego z przeznaczeniem na rynek wewnętrzny dla Polski oraz w makroregionach w okresie: 28.10-03.11.2013r.

Makroregion	Cena sprzedaży [zł/tonę]		Tygodniowa zmiana ceny [%]	
	rostbef z/k	udziec b/k	rostbef z/k	udziec b/k
Ogółem kraj	24384	21371	1,9	0,3
Południowo-zachodni	25363	21917	-1,8	1,2
Wielkopolski	*	20783	*	-0,8
Północno-zachodni	27827	27777	3,2	-0,5
Północno-wschodni	*	24262	*	-0,8
Mazowiecko-lódzki	21088	21409	3,2	0,5
Kujawski	28552	31030	1,6	1,0
Wschodni-dolny	25421	23421	-3,0	0,0
Południowo-środkowy	20968	19182	-0,7	2,9

* - z uwagi na ustawowy wymóg nieidentyfikalności danych, ceny nie podano

3. Ceny bydła² na targowiskach

Tablica 5. Średnie krajowe ceny bydła uzyskane w transakcjach targowiskowych

Kategoria informacji	Tydzień**		Zmiana tygodniowa w %
	03.11.13	27.10.13	
<u>cielecia 60-100 kg</u>			
cena min. w zł/kg	9,00	9,00	0,0
cena max. w zł/kg	12,50	13,00	-3,8
cena średnia w zł/kg	11,11	11,12	-0,1
szacunkowa podaż w szt.	251	221	13,6
szacunkowa sprzedaż w szt.	180	187	-3,7
wsk. warunków atmosferycznych *	2,64	2,58	
<u>młode bydło opasowe</u>			
cena min. w zł/kg	6,00	5,75	4,3
cena max. w zł/kg	7,30	7,00	4,3
cena średnia w zł/kg	6,77	6,54	3,5
szacunkowa podaż w szt.	190	94	102,1
szacunkowa sprzedaż w szt.	101	72	40,3
wsk. warunków atmosferycznych *	2,83	2,50	
<u>krowy wybrakowane</u>			
cena min. w zł/kg	3,30	3,60	-8,3
cena max. w zł/kg	5,00	5,00	0,0
cena średnia w zł/kg	4,20	4,25	-1,2
szacunkowa podaż w szt.	494	352	40,3
szacunkowa sprzedaż w szt.	257	299	-14,0
wsk. warunków atmosferycznych *	2,50	2,83	

² - dla kategorii występujących w cyklu produkcyjnym żywca wołowego

* - wsk. war. atmosferycznych zawiera się między liczbą 1 a 3 i jest średnią arytmetyczną z zanotowanych na targowiskach w dniu badań, jednego z trzech stopni pogody: 1-zła, 2-przeciętna i 3-dobra.

Metodyka badań targowiskowych

Notowania cen bydła na targowiskach realizowane są w 13 województwach w kraju (oprócz³: lubuskiego, opolskiego i zachodnio-pomorskiego) na maksymalnie 90 reprezentatywnych targowiskach.

Pod pojęciem targowisko rozumiany jest zorganizowany rynek lokalny, którego dominującymi uczestnikami są okoliczni producenci rolni.

Prezentowane ceny są cenami średnimi arytmetycznymi obliczanymi z odnotowanej liczby zawartych transakcji, tylko dla bydła w określonym wieku i przedziale wagowym:

1. cielęta do chowu lub na rzeź o wadze 60 – 100 kg, zarówno buhajki jak i jałówki,
2. młode bydło opasowe do 1 roku o wadze 200 – 300 kg,
3. krowy wybrakowane po selekcji i starsze powyżej 6 lat

Zestawienie cen dotyczy ostatniego tygodnia, natomiast na poszczególnych targowiskach badania cen dokonywane są raz w tygodniu, raz na dwa tygodnie lub raz w miesiącu (w zwyczajowo przyjęty dzień targowy lub w jeden z kilku dni targowych).

Obroty na tych rynkach mają charakter lokalny. Ceny notowane są już nawet przy pojedynczej transakcji każdej z w/w kategorii bydła.

Notowań cen dokonują pracownicy Ośrodków Doradztwa Rolniczego

Biuletyn „*Rynek wołowiny i cielęciny*” ukazuje się w każdy czwartek o godz. 13⁰⁰.

Informacje zamieszczane w tym biuletynie przekazywane są przez współpracujące z nami podmioty na podstawie Ustawy o badaniach rynkowych z dn. 30 marca 2001r.

Wydawca:

Ministerstwo Rolnictwa i Rozwoju Wsi,

Departament Rynków Rolnych

ul. Wspólna 30, 00-930 Warszawa,

tel. (022) 623-12-54, fax (022) 623-27-06 lub 07

Internet: <http://www.minrol.gov.pl>, E-mail: biuletyn@minrol.gov.pl

Autor: Krzysztof Seredyn tel. (022) 623-12-54; E-mail: Krzysztof.Seredyn@minrol.gov.pl

³ w w/w województwach bydło w handlu targowiskowym nie występuje bądź ma charakter incydentalny