

ZINTEGROWANY SYSTEM ROLNICZEJ INFORMACJI RYNKOWEJ

(Podstawa prawna: Ustawa o rolniczych badaniach rynkowych z dnia 30 marca 2001r.)

Rynek wołowiny i cielęciny

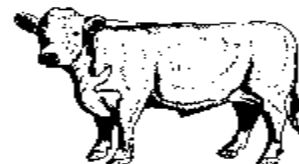

NR 45/2010

Czwartek, 18 listopada 2010r

Notowania¹ z okresu 8-14.11.2010r.

Spis treści

I.	<u>Zakupy bydła rzeźnego w ubojniach</u>	2
1.	Ceny zakupu bydła w Polsce oraz w makroregionach.....	2
2.	Ceny skupu żywca wołowego w Polsce (dane GUS).....	4
3.	Ceny bydła w Polsce na tle UE.....	10
4.	Ceny bydła w UE.....	10
5.	Uboje bydła rzeźnego w Polsce w okresie I-VIII 2010r.....	14
II.	<u>Sprzedaż wołowiny</u>	16
1.	Ceny wołowiny w zakładach mięsnych w kraju.....	16
2.	Ceny wołowiny na krajowych giełdach towarowych.....	18
3.	Ceny bydła na targowiskach.....	19
III.	<u>Graficzna prezentacja cen w roku 2010 na tle lat 2008 i 2009</u>	21
IV.	<u>Analiza handlu zagranicznego wołowina</u>	25
1.	Dopłaty eksportowe w UE do wołowiny.....	25
2.	Handel zagraniczny końmi, bydłem oraz mięsem wołowym w Polsce w okresie I-IX 2010r.....	26
3.	Kierunki, wolumen oraz ceny eksportu/wywozu oraz importu/przywozu bydła żywego oraz wołowiny z Polski w okresie I-IX 2010r.....	27
V.	<u>Informacje statystyczne (dane GUS)</u>	30
1.	Pogłowie bydła w Polsce.....	30
2.	Ceny skupu i ceny targowiskowe bydła rzeźnego w latach 2004 - 2010.....	31
3.	Ceny skupu krów rzeźnych w Polsce w latach 2005 - 2010 wg województw i miesięcy.....	31
VI.	Zestawienie monitorowanych danych w zakresie skupu z rynku wołowiny w latach 2003-2010.....	31

¹ Badanie cen zakupu i sprzedaży w zakładach mięsnych prowadzone jest na reprezentatywnej próbie. Ceny zakupu rejestrowane są dla klas jakościowych EUROP wg Rozporządzenia Rady (EWG) Nr 1208/81 z dnia 28 kwietnia 1981r. ustalającego wspólnotową skalę klasyfikacji tusz dorosłego bydła (Dz.Urz.WE L 123z 1981r. oraz D.Urz.WE L 106 z 1991r.) oraz Rozporządzenia MRiRW z dnia 2 czerwca 2004r. w sprawie szczegółowego sposobu oznaczania klasy jakości handlowej tusz wołowych (Dz.U. Nr 142 z 2004r. poz.1507) dla masy poubojowej schłodzonej. Badanie cen giełdowych realizowane jest na wybranych giełdach towarowych. Średnie ceny liczone są jako średnie ważone i podawane są bez podatku VAT.

Badanie cen targowiskowych prowadzone jest na targowiskach na których dokonywany jest obrót bydłem a ceny rejestrowane są jako średnie arytmetyczne zrealizowanych transakcji.

Wykorzystanie możliwe z dokładnym podaniem źródła

I. Zakupy bydła rzeźnego w ubojniach

1.1 Ceny zakupu bydła rzeźnego w Polsce.

Tablica 1. Zbiornicze zestawienie danych dotyczących zakupionego bydła rzeźnego w ubojniach w kraju

Kategoria bydła	CENA ZAKUPU*					Średnia masa tuszy ciepłej		Liczba sztuk Zmiana tyg. [%]	Struktura zakupu	
	wg w.ż.** [zł/kg]	dla mpc [zł/tonę]	dla mps [zł/tonę]	Zmiana ceny [%]		[kg]	Zmiana tyg. [%]		[%]	Zmiana tyg. [pkt.%]
	2010-11-14	2010-11-14	2010-11-14	tygodn.	roczna	2010-11-14		2010-11-14		
Bydło ogółem	4,82	9 256	9 441	0,7	3,9	296,3	-0,3	19,2	100,0	-
Byki do 2 lat (U+R+O)	5,78	10 505	10 715	1,8	3,0	326,2	0,3	9,9	44,8	-3,8
Byki >2 lat (R)	5,63	10 823	11 040	1,9	7,0	385,7	-0,9	68,7	1,4	0,4
Wolce (U+R+O)	--				--				0,0	0,0
Krowy (R+O+P)	3,63	7 597	7 749	1,0	3,7	274,2	-0,3	25,1	36,3	1,7
Jałówki (U+R+O)	4,60	8 679	8 853	1,6	-1,5	258,6	1,9	31,8	17,5	1,7

* - jest to cena netto zapłacona dostawcom bydła za dostarczony do rzeźni pełnowartościowy żywiec wołowy na bazie franco zakład czyli wraz z kosztami transportu dostawcy jak i rzeźni jeśli poniosła ona koszty transportu związane z zakupem żywca. Cena ta zawiera również wszelkie dodatkowe płatności (premie, nagrody itp.) niezależnie od okresu w jakim zostały wypłacone.

** - w.ż. - waga żywa (cenę za wagę żywą wyliczono stosując średnie wskaźniki wydajności rzeźnej uzyskane w Polsce w roku 2005: bydło ogółem-0,521, byki do 2 lat-0,550, byki>2 lat-0,520, wolce-0,540, krowy -0,478, jałówki-0,530), mpc - masa poubojowa ciepła, mps - masa poubojowa schłodzona

*** - daty podane w tablicach oznaczają ostatni dzień analizowanego tygodnia (poniedziałek-niedziela).

Rys. 1. Średnie krajowe ceny zakupu bydła rzeźnego wg kategorii bydła

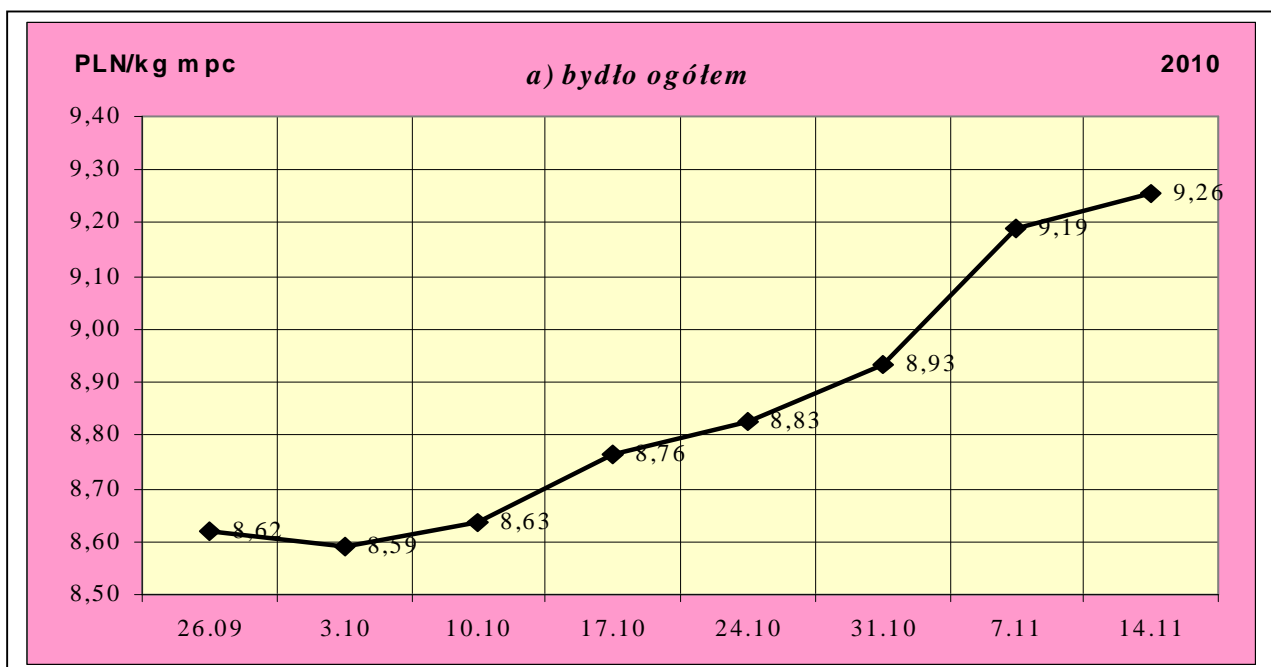

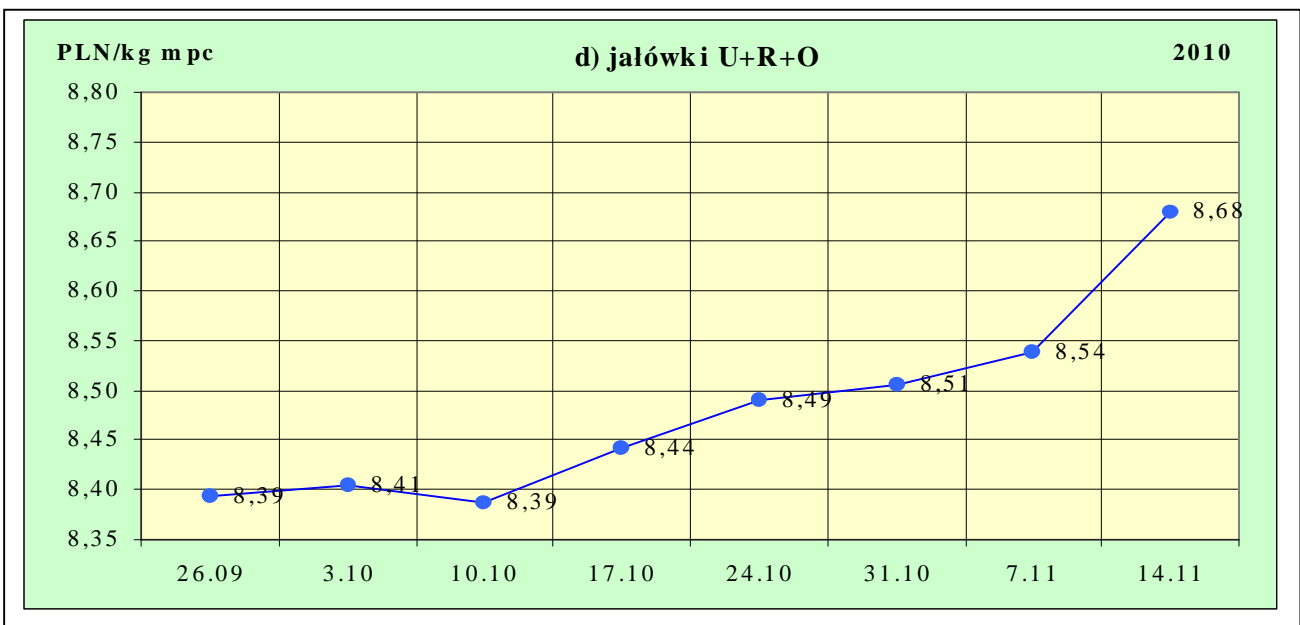
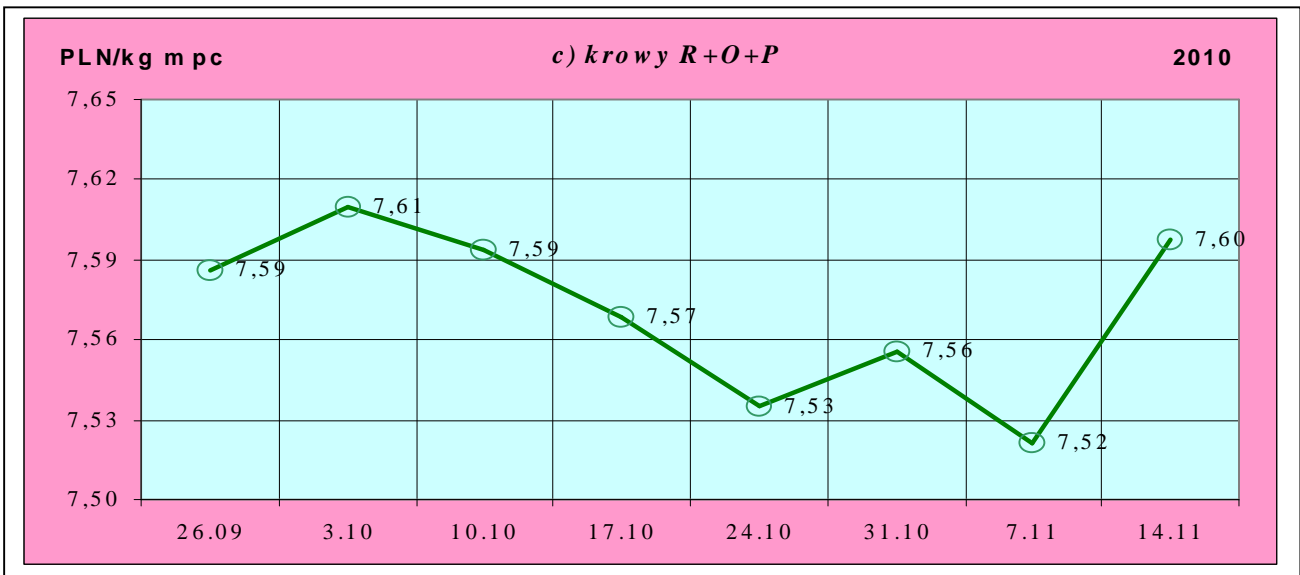
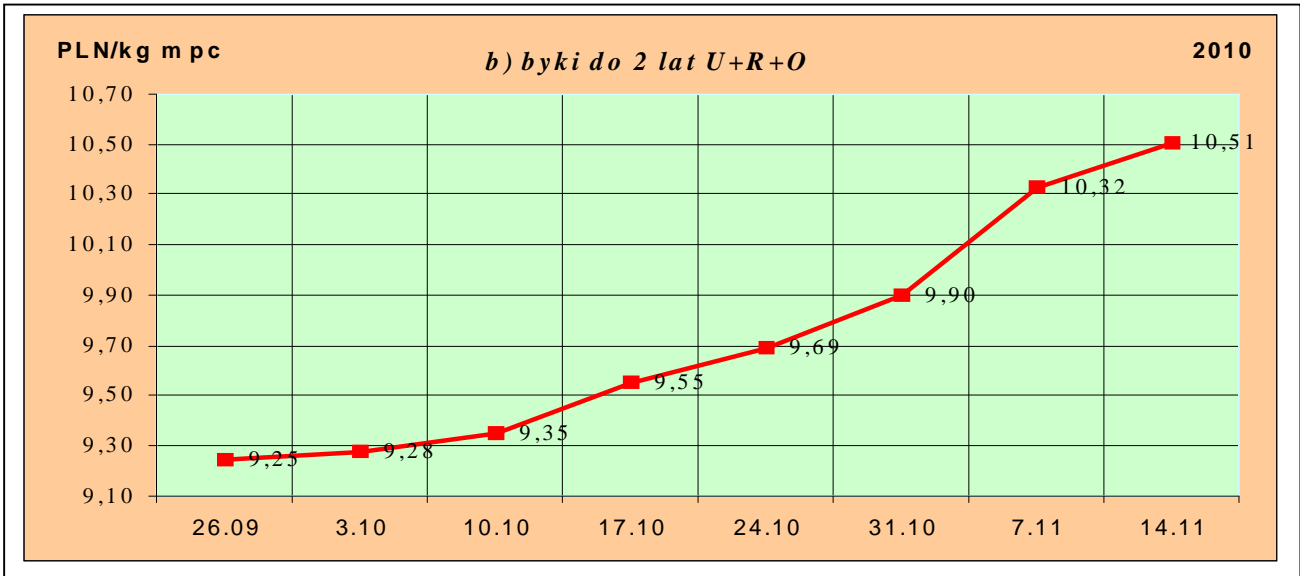

Departament Rynków Rolnych

1.2 Ceny skupu żywca wołowego w Polsce (dane GUS).

Tablica 2. Ceny skupu żywca wołowego w Polsce wg miesięcy w roku 2010.

a) bydła rzeźnego ogółem (bez cieląt) w zł/kg w.ż.

Kategoria ceny/miesiąc	I	II	III	IV	V	VI	VII	VIII	IX	X	XI	XII	I-XII
Cena skupu (cena producenta żywca)**	4,91	4,87	4,54	4,55	4,38	4,37	4,31	4,40	4,48				

b) krów rzeźnych**

Kategoria ceny/miesiąc	I	II	III	IV	V	VI	VII	VIII	IX	X	XI	XII	I-XII
Cena skupu (cena producenta żywca)**	3,08	3,07	3,03	2,99	2,96	3,06	2,99	2,90	2,91	3,03			

*- średnia cena za bydło rzeźne ogółem uzyskana ze sprzedaży żywca wołowego przez producentów bydła (badana w GUS)

** - ceny skupu krów rzeźnych badane są w GUS za sztukę. Do wyliczeń ceny za kg w.ż. przyjęto średnią wagę żywą 1 krowy w miesiącu uzyskiwaną w ramach ZSRIR.

- w- dane wstępne

Tablica 3. Zbiorcze zestawienie danych dotyczących zakupu bydła rzeźnego wg makroregionów

Kategoria bydła	Cena zakupu				Średnia masa tuszy cieplej		Zmiana tyg. poziomu uboju [%]	Struktura zakupu	
	wg w.ż. [zł/kg]	dla mpc [zł/tonę]	dla mps [zł/tonę]	Zmiana	[kg]	Zmiana		[%]	Zmiana
	2010-11-14	2010-11-14	2010-11-14	Zmiana tyg. [%]	2010-11-14	Zmiana tyg. [%]	2010-11-14	Zmiana tyg. [w pkt.%]	
Centralny									
Bydło ogółem	4,99	9 584	9 776	0,5	301,3	-0,9	15,2	100,0	-
byki do 2 lat	5,86	10 646	10 859	1,6	330,8	0,4	6,8	50,8	-4,0
byki > 2 lat	5,68	10 920	11 139	0,7	394,4	-0,1	63,1	1,9	0,6
wolce	-	-	-	-	-	-	-	-	-
krowy	3,68	7 696	7 850	0,1	269,0	-1,6	20,9	31,4	1,5
jałówki	4,71	8 882	9 060	0,9	260,2	0,1	31,4	15,9	2,0
Południowy									
Bydło ogółem	4,79	9 185	9 369	0,9	292,5	0,6	26,9	100,0	-
byki do 2 lat	5,80	10 553	10 764	1,9	320,6	1,0	17,1	41,7	-3,5
byki > 2 lat	5,74	11 035	11 256	2,0	371,4	-3,6	100,0	1,1	0,4
wolce	-	-	-	-	-	-	-	-	-
krowy	3,67	7 671	7 824	1,0	276,7	0,3	29,5	40,1	0,8
jałówki	4,61	8 690	8 864	1,3	256,8	4,3	46,6	17,2	2,3
Północny									
Bydło ogółem	4,54	8 709	8 883	1,0	293,5	-0,2	13,9	100,0	-
byki do 2 lat	5,51	10 024	10 225	1,5	325,6	-0,8	4,6	38,7	-3,4
byki > 2 lat	5,27	10 132	10 334	4,6	381,9	1,1	45,5	1,2	0,3
wolce	-	-	-	-	-	-	-	-	-
krowy	3,49	7 295	7 441	2,7	277,6	0,8	23,8	38,8	3,1
jałówki	4,43	8 354	8 521	2,6	259,3	1,8	14,4	21,4	0,1

*- z uwagi na ustawowy obowiązek nieidentyfikalności danych, ceny nie podano.

** - z uwagi na brak porównywalności w obecnym tygodniu, danych nie podano

Departament Rynków Rolnych

Makroregiony skupu bydła oraz sprzedaży wołowiny w ćwierćtuszach

Nazwa makroregionu	Województwa wchodzące w skład makroregionu
północny	podlaskie, pomorskie, warmińsko-mazurskie, zachodnio-pomorskie
centralny	kujawsko-pomorskie, mazowieckie, łódzkie, wielkopolskie, lubuskie
południowy	lubelskie, małopolskie, podkarpackie, świętokrzyskie, dolnośląskie, opolskie, śląskie

Tablica 4. Ceny zakupu bydła dla 30 badanych klas jakości EUROP w Polsce oraz w makroregionach

Kategorie bydła	Klasa wg EUROP	Cena zakupu					Średnia tuszy	masa schłodz. [kg] Zmiana tyg. [%]
		dla mpc** [zł/tonę]		dla mps** [zł/tonę]		Zmiana tyg. [%]		
		2010-11-14	2010-11-07	2010-11-14	2010-11-07		2010-11-14	
POLSKA								
byki do 2 lat	kl. U	11 380	11 126	11 607	11 349	2,3	380	-2,2
byki do 2 lat	kl. U 2	11 450	10 857	11 679	11 075	5,5	368	-2,7
byki do 2 lat	kl. U 3	11 294	11 356	11 519	11 584	-0,6	395	-0,6
byki do 2 lat	kl. R	10 723	10 478	10 937	10 687	2,3	346	1,0
byki do 2 lat	kl. R 2	10 621	10 417	10 834	10 626	2,0	331	0,0
byki do 2 lat	kl. R 3	10 807	10 542	11 023	10 753	2,5	359	1,1
byki do 2 lat	kl. O	10 287	10 141	10 493	10 344	1,4	311	0,4
byki do 2 lat	kl. O 2	10 253	10 125	10 458	10 327	1,3	301	1,2
byki do 2 lat	kl. O 3	10 328	10 166	10 534	10 369	1,6	325	-1,8
byki > 2 lat	kl. R 3	10 823	10 624	11 040	10 837	1,9	386	-0,9
krowy	kl. R	8 164	8 020	8 327	8 181	1,8	327	0,2
krowy	kl. R 2	8 059	7 806	8 220	7 963	3,2	297	0,7
krowy	kl. R 3	8 133	8 049	8 296	8 210	1,1	321	0,2
krowy	kl. R 4	8 262	8 065	8 427	8 226	2,4	354	0,7
krowy	kl. O	7 650	7 597	7 804	7 749	0,7	276	0,1
krowy	kl. O 2	7 424	7 420	7 573	7 568	0,1	254	-0,3
krowy	kl. O 3	7 751	7 642	7 906	7 795	1,4	285	0,9
krowy	kl. O 4	7 882	7 827	8 040	7 984	0,7	315	2,4
krowy	kl. P	6 825	6 648	6 961	6 780	2,7	233	-0,9
krowy	kl. P 2	6 760	6 595	6 895	6 727	2,5	228	-0,7
krowy	kl. P 3	7 048	6 853	7 189	6 990	2,8	253	-2,8
jałówki	kl. U	9 153	9 130	9 336	9 312	0,3	301	1,4
jałówki	kl. U 2	9 209	8 788	9 393	8 963	4,8	287	21,6
jałówki	kl. U 3	9 115	9 199	9 298	9 383	-0,9	312	-0,4
jałówki	kl. R	8 966	8 782	9 146	8 958	2,1	278	1,5
jałówki	kl. R 2	8 686	8 710	8 859	8 884	-0,3	253	-1,2
jałówki	kl. R 3	8 999	8 708	9 179	8 882	3,3	279	3,3
jałówki	kl. R 4	9 163	9 009	9 346	9 189	1,7	301	0,9
jałówki	kl. O	8 494	8 380	8 664	8 547	1,4	248	2,1
jałówki	kl. O 2	8 240	8 282	8 405	8 448	-0,5	227	1,8

Departament Rynków Rolnych

jałówki	kl. O 3	8 518	8 325	8 689	8 492	2,3	250	2,2
jałówki	kl. O 4	8 776	8 666	8 951	8 840	1,3	273	-0,2
			Centralny					
byki do 2 lat	kl. U	11 455	11 319	11 684	11 545	1,2	381	-3,7
byki do 2 lat	kl. U 2	11 551	10 987	11 782	11 207	5,1	366	-4,3
byki do 2 lat	kl. U 3	11 303	11 707	11 529	11 941	-3,4	408	-1,1
byki do 2 lat	kl. R	10 856	10 665	11 073	10 878	1,8	349	1,0
byki do 2 lat	kl. R 2	10 851	10 631	11 068	10 844	2,1	330	0,3
byki do 2 lat	kl. R 3	10 861	10 705	11 078	10 919	1,5	369	0,4
byki do 2 lat	kl. O	10 432	10 293	10 641	10 499	1,4	317	0,0
byki do 2 lat	kl. O 2	10 487	10 299	10 696	10 505	1,8	305	0,9
byki do 2 lat	kl. O 3	10 351	10 282	10 558	10 488	0,7	336	-3,2
byki > 2 lat	kl. R 3	10 920	10 848	11 139	11 065	0,7	394	-0,1
krowy	kl. R	8 056	8 072	8 217	8 233	-0,2	315	-1,8
krowy	kl. R 2	8 311	7 919	8 477	8 077	5,0	279	-1,8
krowy	kl. R 3	8 010	8 014	8 170	8 174	0,0	309	-2,8
krowy	kl. R 4	7 943	8 202	8 102	8 366	-3,2	355	2,0
krowy	kl. O	7 782	7 757	7 937	7 912	0,3	274	-1,2
krowy	kl. O 2	7 701	7 713	7 855	7 867	-0,1	257	0,7
krowy	kl. O 3	7 835	7 793	7 992	7 948	0,5	278	-1,0
krowy	kl. O 4	7 820	7 746	7 977	7 901	1,0	318	3,0
krowy	kl. P	7 057	7 144	7 198	7 287	-1,2	230	-2,8
krowy	kl. P 2	7 031	7 052	7 172	7 193	-0,3	226	-2,6
krowy	kl. P 3	7 165	7 466	7 309	7 616	-4,0	249	-2,3
jałówki	kl. U	9 420	9 109	9 608	9 291	3,4	285	1,3
jałówki	kl. U 2	9 702	8 950	9 896	9 129	8,4	270	11,6
jałówki	kl. U 3	9 275	9 172	9 461	9 356	1,1	293	-2,6
jałówki	kl. R	9 067	9 003	9 249	9 183	0,7	278	-2,2
jałówki	kl. R 2	8 799	8 914	8 975	9 092	-1,3	246	-4,9
jałówki	kl. R 3	9 097	8 953	9 279	9 132	1,6	279	-0,5
jałówki	kl. R 4	9 212	9 149	9 396	9 332	0,7	306	-2,2
jałówki	kl. O	8 760	8 684	8 935	8 857	0,9	250	0,8
jałówki	kl. O 2	8 573	8 532	8 744	8 703	0,5	227	0,8
jałówki	kl. O 3	8 787	8 675	8 963	8 849	1,3	253	1,2
jałówki	kl. O 4	8 915	8 898	9 093	9 076	0,2	277	-2,5
			Południowy					
byki do 2 lat	kl. U	11 348	10 987	11 575	11 206	3,3	377	-0,3
byki do 2 lat	kl. U 2	11 353	10 725	11 580	10 939	5,9	373	0,9
byki do 2 lat	kl. U 3	11 344	11 147	11 571	11 370	1,8	381	-0,8
byki do 2 lat	kl. R	10 731	10 482	10 946	10 692	2,4	343	2,3
byki do 2 lat	kl. R 2	10 567	10 361	10 778	10 569	2,0	334	3,0
byki do 2 lat	kl. R 3	10 824	10 570	11 040	10 781	2,4	348	1,4
byki do 2 lat	kl. O	10 351	10 180	10 558	10 384	1,7	303	0,9
byki do 2 lat	kl. O 2	10 173	10 055	10 377	10 256	1,2	293	2,4
byki do 2 lat	kl. O 3	10 505	10 312	10 715	10 519	1,9	312	-1,5

Departament Rynków Rolnych

byki > 2 lat	kl. R 3	11 035	10 817	11 256	11 034	2,0	371	-3,6
krowy	kl. R	8 223	8 096	8 388	8 258	1,6	333	0,3
krowy	kl. R 2	7 882	7 673	8 039	7 826	2,7	312	-2,6
krowy	kl. R 3	8 168	8 226	8 331	8 390	-0,7	329	-0,5
krowy	kl. R 4	8 498	8 027	8 668	8 188	5,9	355	3,5
krowy	kl. O	7 715	7 681	7 869	7 835	0,4	276	0,2
krowy	kl. O 2	7 397	7 450	7 545	7 599	-0,7	252	-2,1
krowy	kl. O 3	7 849	7 766	8 006	7 922	1,1	289	1,0
krowy	kl. O 4	8 079	8 044	8 240	8 205	0,4	304	2,0
krowy	kl. P	6 772	6 398	6 908	6 526	5,9	235	0,6
krowy	kl. P 2	6 667	6 455	6 800	6 584	3,3	229	0,7
krowy	kl. P 3	7 071	6 118	7 213	6 241	15,6	257	-6,3
jałówki	kl. U	9 222	9 200	9 407	9 384	0,2	299	-2,0
jałówki	kl. U 2	9 102	8 341	9 284	8 507	9,1	299	35,8
jałówki	kl. U 3	9 415	9 307	9 603	9 493	1,2	300	-6,5
jałówki	kl. R	8 982	8 788	9 161	8 963	2,2	278	5,2
jałówki	kl. R 2	8 610	8 451	8 782	8 620	1,9	257	0,1
jałówki	kl. R 3	8 949	8 786	9 128	8 962	1,9	279	6,3
jałówki	kl. R 4	9 301	9 101	9 487	9 283	2,2	291	6,3
jałówki	kl. O	8 515	8 425	8 685	8 594	1,1	246	4,5
jałówki	kl. O 2	8 241	8 282	8 406	8 447	-0,5	226	3,7
jałówki	kl. O 3	8 504	8 460	8 674	8 629	0,5	249	3,5
jałówki	kl. O 4	8 822	8 579	8 998	8 751	2,8	263	2,8
Północny								
byki do 2 lat	kl. U	10 858	10 746	11 076	10 961	1,0	381	-3,1
byki do 2 lat	kl. U 2	10 900	10 521	11 118	10 731	3,6	362	-5,6
byki do 2 lat	kl. U 3	10 806	10 905	11 022	11 123	-0,9	407	2,0
byki do 2 lat	kl. R	10 371	10 130	10 579	10 332	2,4	345	-0,6
byki do 2 lat	kl. R 2	10 182	10 120	10 386	10 322	0,6	328	-3,5
byki do 2 lat	kl. R 3	10 604	10 146	10 816	10 348	4,5	368	2,6
byki do 2 lat	kl. O	9 784	9 568	9 980	9 759	2,3	314	1,6
byki do 2 lat	kl. O 2	9 706	9 607	9 900	9 799	1,0	302	0,8
byki do 2 lat	kl. O 3	9 878	9 516	10 076	9 706	3,8	328	2,2
byki > 2 lat	kl. R 3	10 132	9 683	10 334	9 876	4,6	382	1,1
krowy	kl. R	8 141	7 877	8 304	8 035	3,3	326	0,5
krowy	kl. R 2	8 147	7 747	8 310	7 902	5,2	288	3,4
krowy	kl. R 3	8 163	7 862	8 326	8 020	3,8	316	1,3
krowy	kl. R 4	8 104	7 931	8 266	8 090	2,2	348	-4,6
krowy	kl. O	7 316	7 112	7 463	7 254	2,9	281	2,3
krowy	kl. O 2	6 957	6 724	7 096	6 858	3,5	255	2,4
krowy	kl. O 3	7 440	7 179	7 589	7 323	3,6	287	3,4
krowy	kl. O 4	7 663	7 589	7 817	7 741	1,0	330	1,1
krowy	kl. P	6 493	6 095	6 623	6 217	6,5	233	-0,2

Departament Rynków Rolnych

krowy	kl. P 2	6 418	5 976	6 546	6 096	7,4	229	0,5
krowy	kl. P 3	6 785	6 517	6 921	6 647	4,1	250	-2,3
jałówki	kl. U	8 834	9 013	9 011	9 193	-2,0	321	-0,4
jałówki	kl. U 2	8 847	0	9 024	0	0,0	283	0,0
jałówki	kl. U 3	8 829	9 013	9 006	9 193	-2,0	338	4,9
jałówki	kl. R	8 803	8 517	8 979	8 688	3,4	277	1,7
jałówki	kl. R 2	8 652	8 746	8 825	8 921	-1,1	256	1,2
jałówki	kl. R 3	8 921	8 385	9 099	8 553	6,4	280	3,8
jałówki	kl. R 4	8 752	8 629	8 927	8 802	1,4	316	1,9
jałówki	kl. O	8 028	7 890	8 189	8 048	1,8	247	1,1
jałówki	kl. O 2	7 856	7 883	8 013	8 041	-0,3	229	0,3
jałówki	kl. O 3	8 081	7 824	8 243	7 980	3,3	249	1,8
jałówki	kl. O 4	8 294	8 206	8 460	8 370	1,1	295	4,0

*- z uwagi na ustawy o obowiązek nieidentyfikacji danych, ceny nie podano.

Rys.3. Średnie ceny zakupu bydła rzeźnego wg makroregionów.

PLN/tonę mpc

a) byki do 2 lat

rok 2010

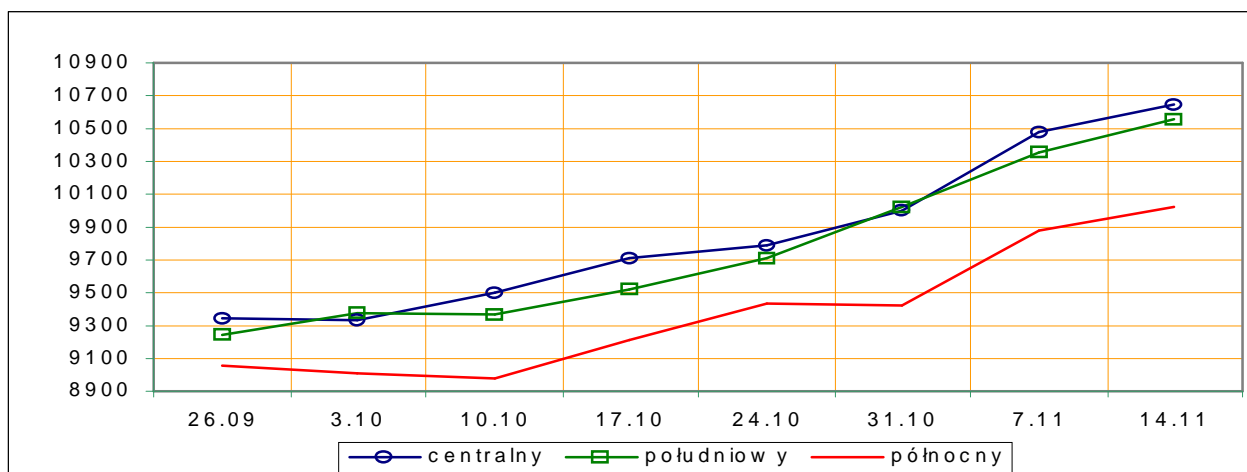

PLN/tonę mpc

b) jałówki

rok 2010

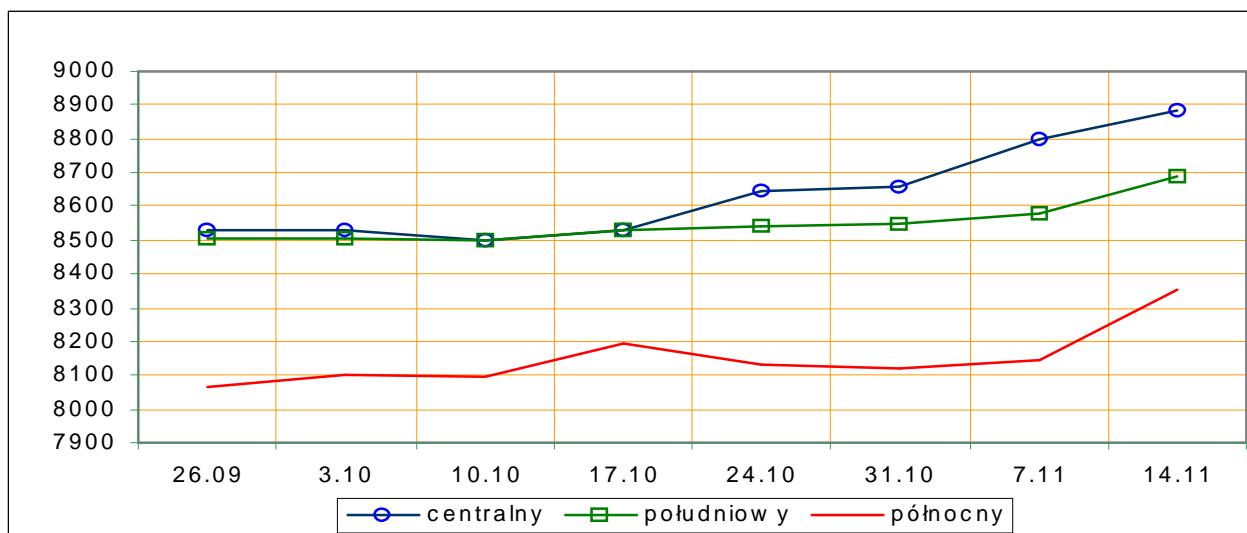

PLN/tonę mpc

c) krowy

rok 2010

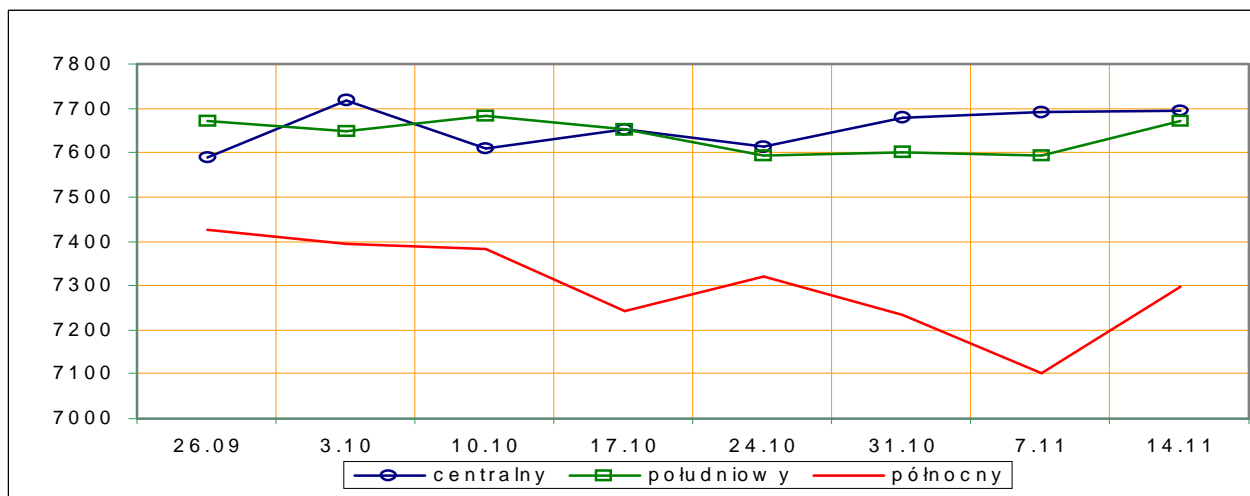

Rys. 4. Średnie krajowe ceny zakupu młodych byków i krów rzeźnych wg badanych klas jakości

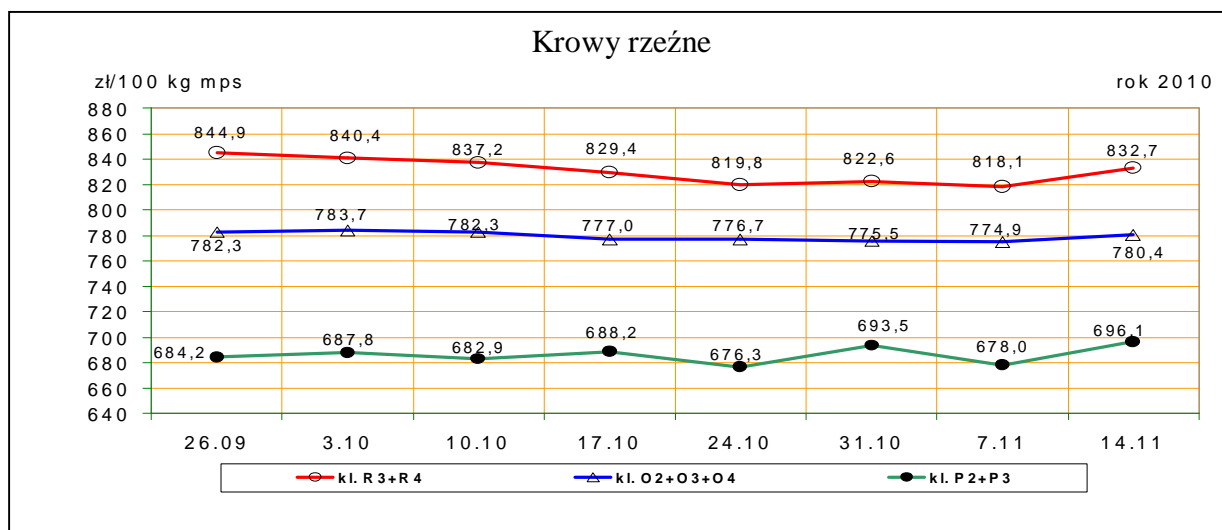
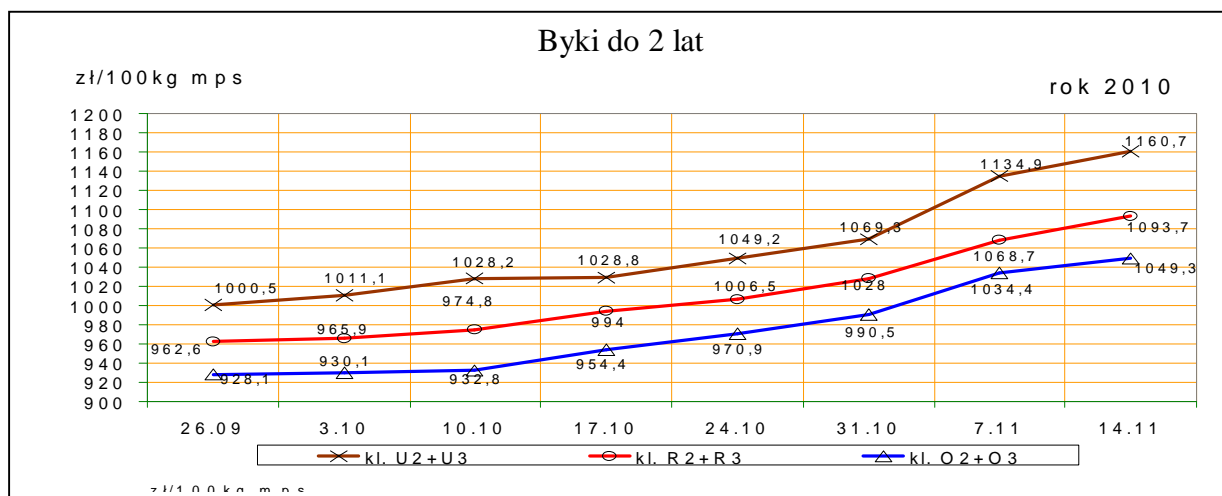

1.3 Ceny bydła w Polsce na tle cen w Unii Europejskiej

Rys. 5. Ceny zakupu młodych byków kl. R3 i krów rzeźnych kl. O3 w Polsce* na tle cen pozostałych krajów UE wg klasyfikacji EUROP.

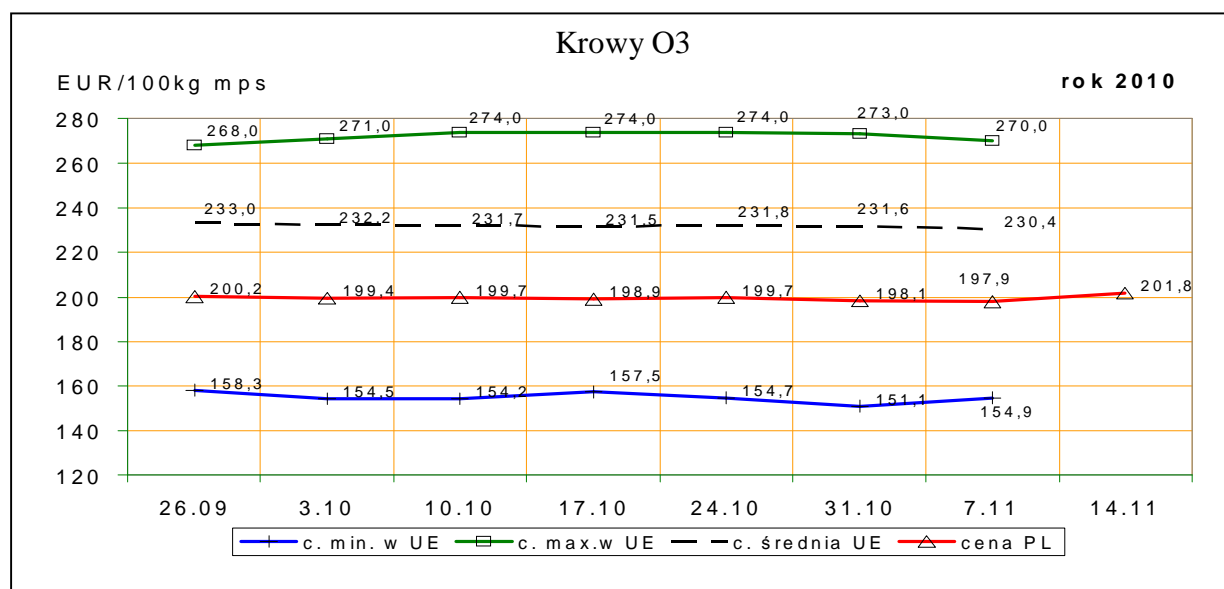
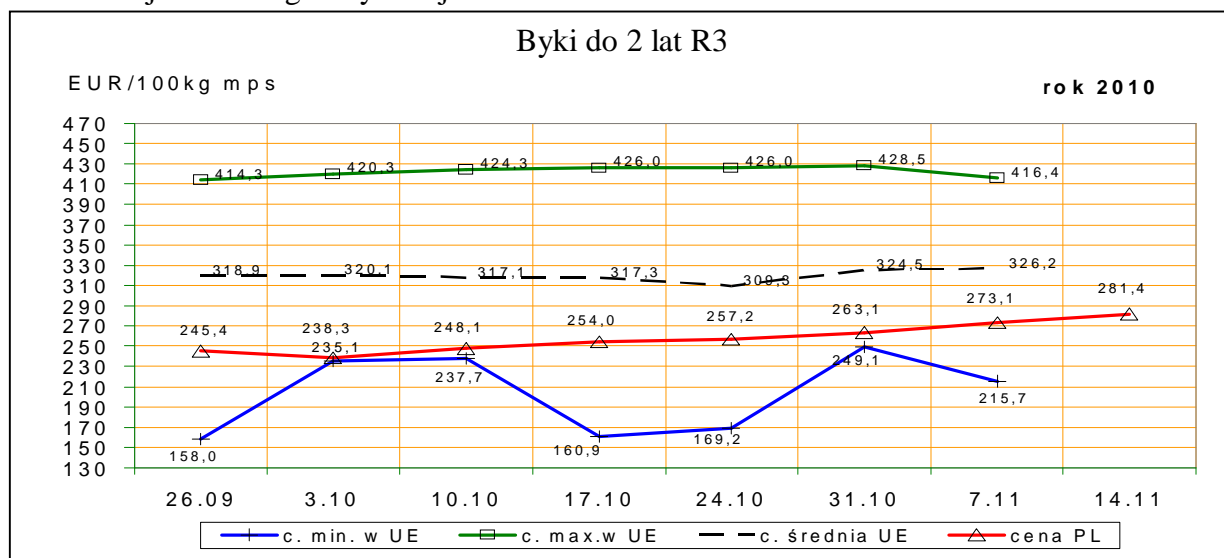

*- wg kursu 1 EURO=3,91746PLN

1.4 Ceny bydła w Unii Europejskiej

Tablica 5. Średnia wspólnotowa cena rynkowa tusz od młodego bydła męskiego wraz z % ceny referencyjnej.

Kraj	EUR/100 kg tusz schłodzonych			
	44/10	43/10	zmiana tyg.	% ceny referencyjnej
UE	321,65	319,07	2,59	144,89%

Departament Rynków Rolnych

Tablica 5a. Średnia cena rynkowa tusz od młodego bydła męskiego w państwach członkowskich UE.

EUR/100 kg tusz schłodzonych					
Kraj	44/10	43/10	Kraj	44/10	43/10
Belgia	297,51	297,51	Luksemburg	318,53	320,13
Bułgaria	275,07	300,13	Węgry		
Czechy	295,81	295,07	Malta		
Dania	314,86	316,50	Holandia	255,94	261,57
Niemcy	329,71	322,99	Austria	329,67	324,90
Estonia	272,96	228,00	Polska	269,89	258,48
Grecja	417,06	419,31	Portugalia	333,27	332,47
Hiszpania	332,71	329,07	Rumunia	225,13	231,89
Francja	326,67	325,35	Słowenia	304,17	300,87
Irlandia	285,75	286,06	Słowacja	286,26	279,91
Włochy	349,44	350,22	Finlandia	333,93	332,41
Cypr			Szwecja	305,53	307,87
Litwa	166,57	179,99	Wielka Brytania	317,11	312,15
Łotwa	246,49	247,48	Północna Irlandia	289,81	286,72

Tablica 6. Ceny wybranych kategorii i klas jakościowych bydła w państwach członkowskich UE.

Kraj	euro/100kg tusz schłodzonych					
	Byki do 2 lat R3		Krowy O3		Jalówki R3	
	44/10	43/10	44/10	43/10	44/10	43/10
Belgia	257,49	257,49	214,70	214,70	266,00	266,00
Bułgaria	273,52	275,11	194,25	193,58		
Czechy	297,28	296,96	206,20	204,58	240,89	240,47
Dania	317,76	318,47	246,14	244,18	304,48	296,61
Niemcy	333,65	325,46	229,63	229,37	296,61	296,90
Estonia			160,17	151,13		
Grecja	416,43	428,54	193,16	194,08		416,53
Hiszpania	333,05	329,85	184,02	187,22	338,03	334,36
Francja	324,00	322,00	270,00	273,00	329,00	330,00
Irlandia	292,17	294,91	234,79	236,17	292,43	292,92
Włochy	334,75	344,45	216,84	222,75	406,90	384,20
Cypr						
Łotwa			154,92	156,89	169,17	166,52
Litwa	252,55	249,10	241,53	260,69	193,76	178,99
Luksemburg	303,80	311,84	252,55	267,44	328,01	326,63
Węgry			207,58	192,85	236,32	221,32
Malta	251,15	251,15				
Holandia	263,28	259,94	217,60	220,66	260,20	245,06
Austria	339,26	333,75	217,15	215,12	293,45	292,92
Polska	273,07	263,13	197,95	198,06	225,56	224,94
Portugalia	328,70	333,90	169,90	170,30		
Rumunia	215,70		184,20	186,73	227,72	
Słowenia	307,70	305,05	198,10	161,67	278,60	270,86
Słowacja	281,89	294,18	187,64	182,35		209,76
Finlandia	339,42	336,83	205,29	208,69		285,52
Szwecja	309,04	313,73	259,70	256,77	312,37	318,79
Wielka Brytania	292,21	288,14	217,00	215,66	306,77	302,76
UE	326,20	324,51	230,40	231,56	326,14	322,15
PL/UE [%]	83,7	81,1	85,9	85,5	69,2	69,8

Rys. 6 Graficzny obraz cen bydła w ubojniach w Unii Europejskiej w tygodniu 44/2010

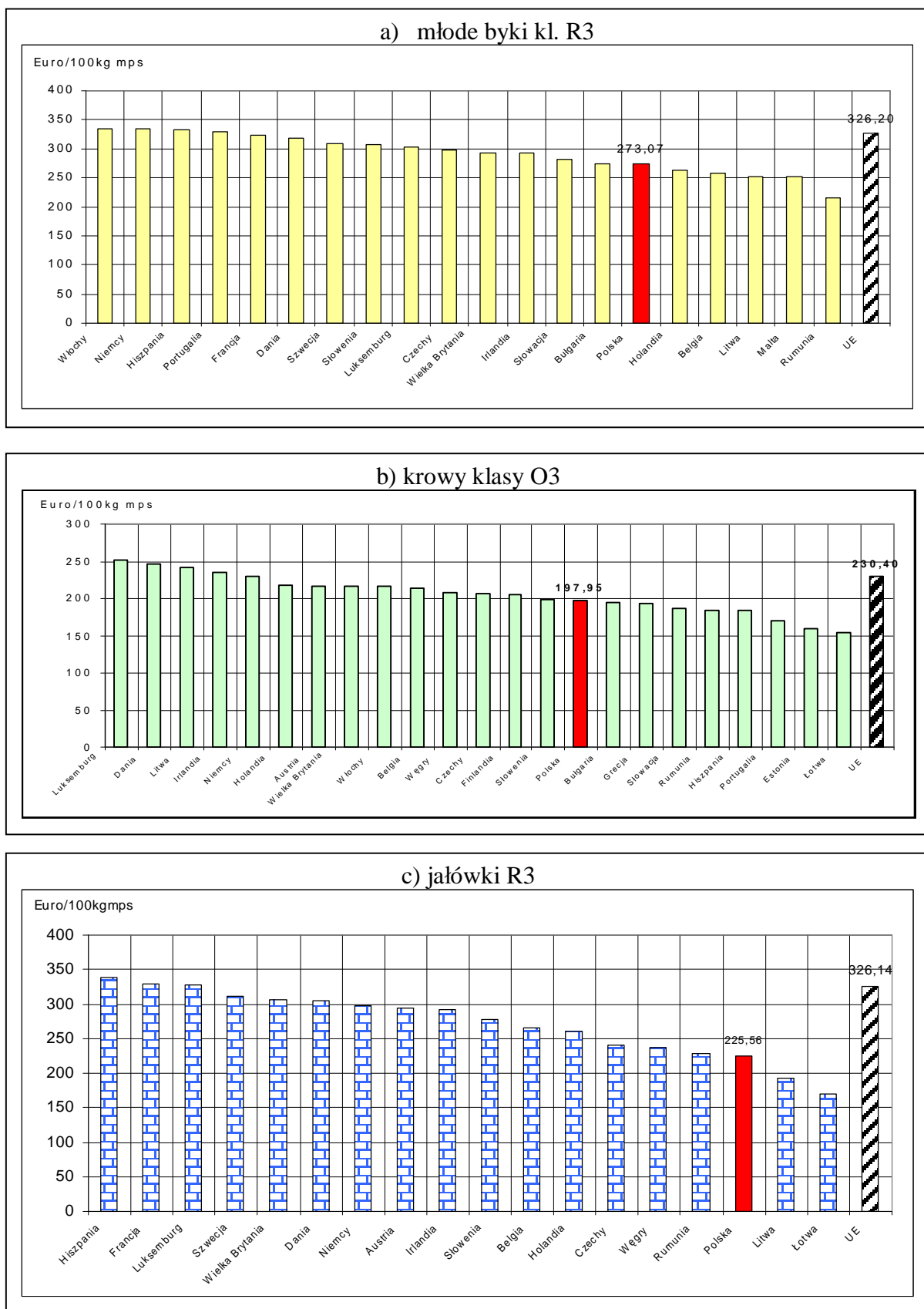

1.3 Uboje bydła rzeźnego w Polsce

Tablica 7. Liczba ubojów przemysłowych bydła dojrzałego w Polsce w okresie I-IX roku 2010 i 2009 oraz roczna zmiana poziomu ubojów*

Kategoria	I-IX 2009	I-IX 2010		Roczna zmiana ubojów [%]
	ubój [szt]	ubój [szt]	udział [%]	
Bydło ogółem	101904	973483	100,0	-4,6
w tym: byki	491760	487394	50,1	-0,9
wolce	34	114	0,0	235,3
krowy	373299	344175	35,4	-7,8
jałówki	154811	141800	14,6	-8,4

* źródło: wg wstępnych danych GUS

Rys. 8. Uboje bydła dojrzałego i cieląt w Polsce w okresie I-IX roku 2010 i 2009 wg kategorii*

a) poziom ubojów

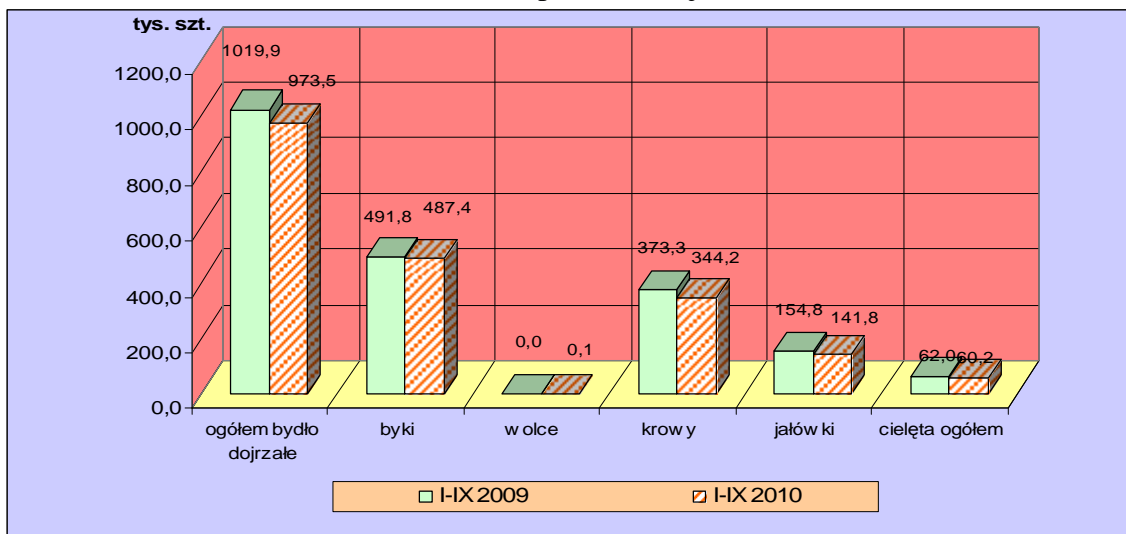

* źródło: wg wstępnych danych GUS

b) struktura ubojów

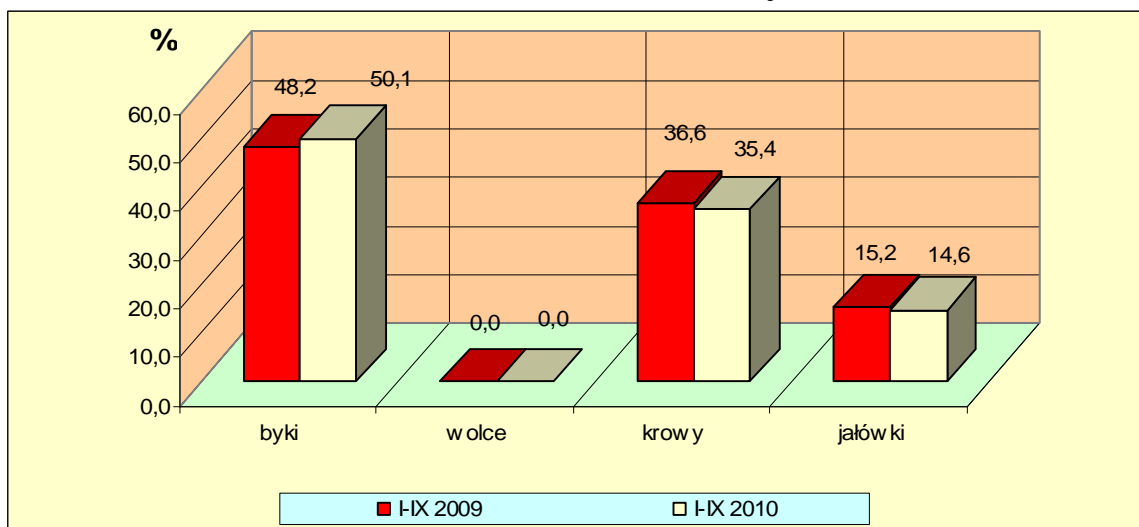

* źródło – wg wstępnych danych GUS

Rys.9. Miesięczny poziom ubojów bydła w Polsce w latach 2008-2010 wg miesięcy (dane wstępne GUS).

Uwaga: Część tabelaryczna w wydaniu EXCEL.

a) cielęta ogółem

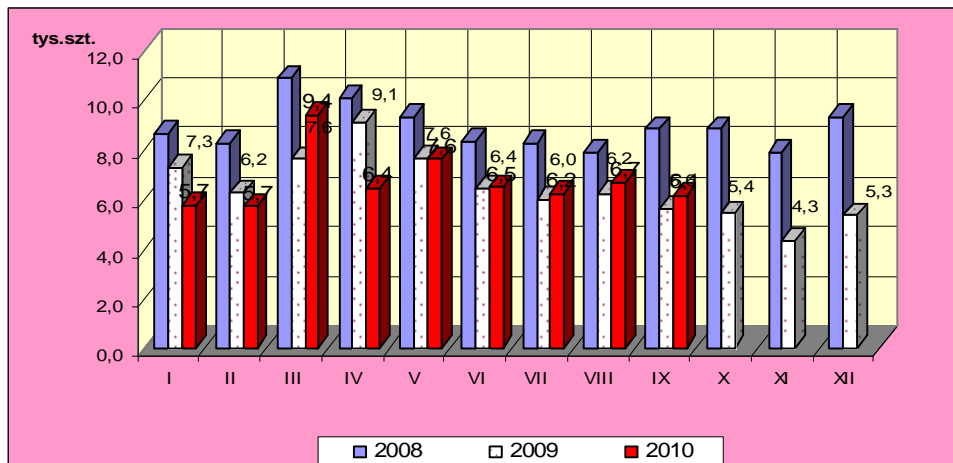

b) bydło dojrzałe ogółem

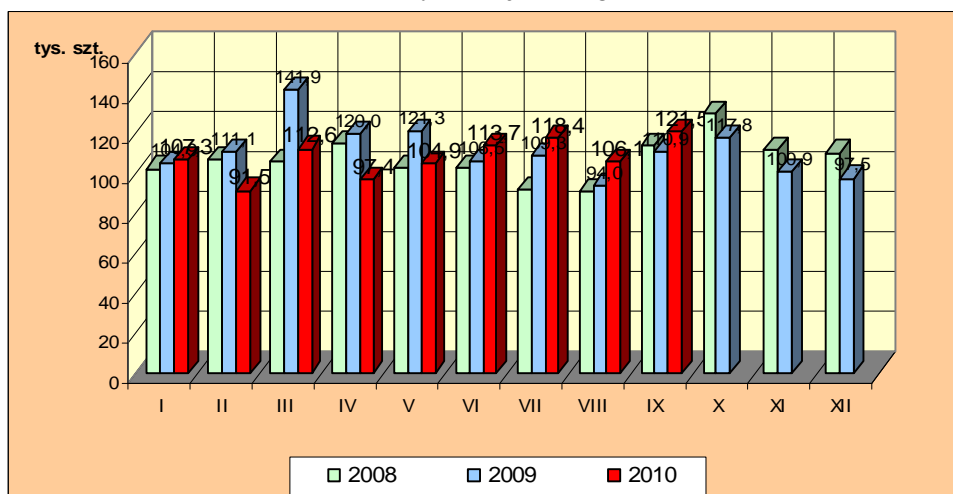

c) byki

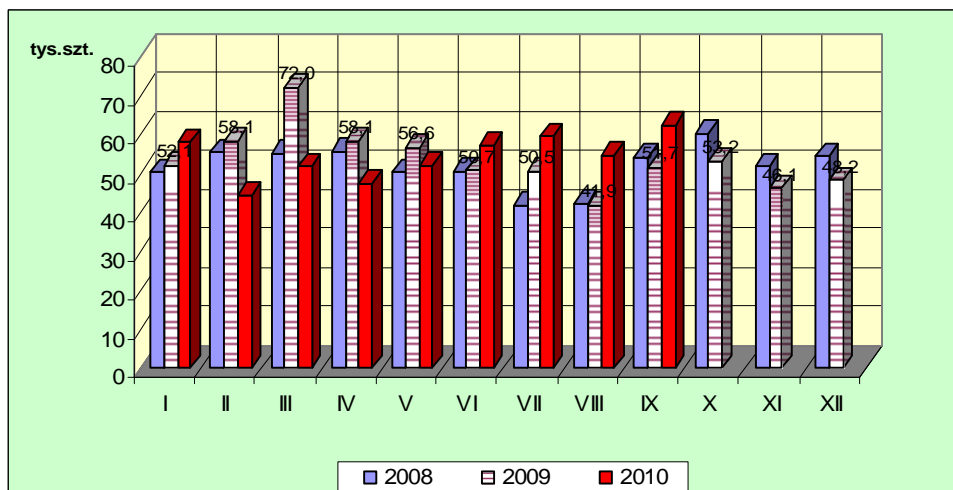

d) krowy

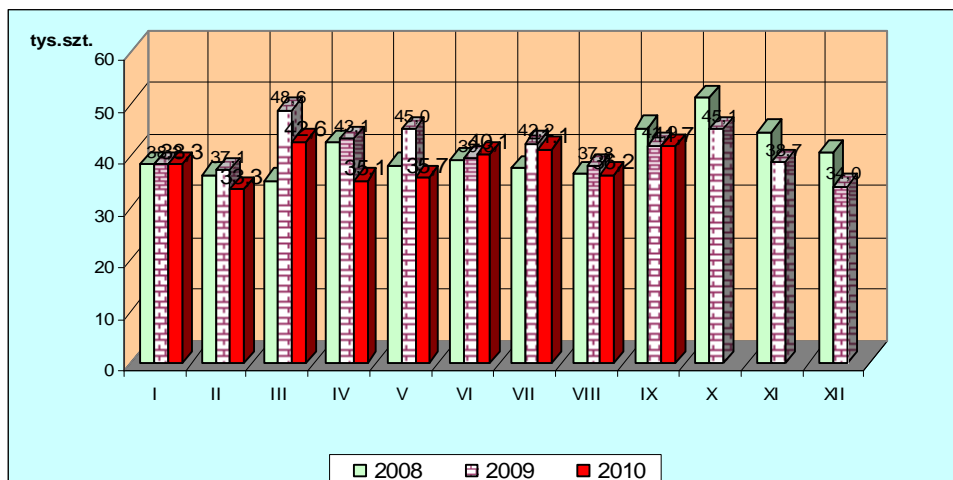

e) jałówki

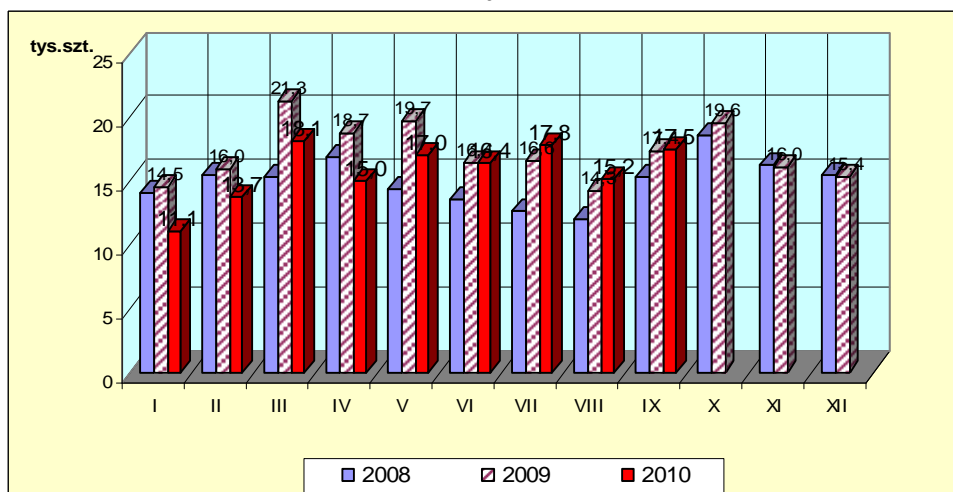

1. Ceny sprzedaży wołowiny w zakładach mięsnych

Tablica 10. Średnie ceny i struktura sprzedaży ćwierci wołowych w ubojniach bydła na rynek wewnętrzny dla Polski oraz wg makroregionów

TOWAR	CENA [zł/tona]			Struktura sprzedaży			Wielkość sprzedaży zmiana tyg. [%]**
	2010-11-14	2010-11-07	Zmiana tyg. [%]	2010-11-14	2010-11-07	Zmiana tyg. [%]	
POLSKA							
Ćwierci od byków do 2 lat - OGÓLEM	10 909	10 872	0,3	100,00	100,00	--	24,77
ćwierci przednie	8 934	8 631	3,5	1,07	0,41	162,45	227,46
ćwierci tylne	11 591	13 753	-15,7	6,26	1,93	225,23	305,78
ćwierci kompensowane	10 885	10 824	0,6	92,67	97,67	-5,12	18,38
Ćwierci od krów rzeźnych - OGÓLEM	7 646	7 719	-0,9	100,00	100,00	--	17,24
ćwierci przednie	--	--	--	0,00	0,00		
ćwierci tylne	11 234	9 700	15,8	0,22	0,21	6,05	24,34
ćwierci kompensowane	7 639	7 715	-1,0	99,78	99,79	-0,01	17,23

Departament Rynków Rolnych

CENTRALNY							
Ćwierci od byków do 2 lat - OGÓLEM	10 884	10 645	2,2	100,00	100,00	--	43,74
ćwierci przednie	10 870	10 763	1,0	0,56	0,32	74,36	150,62
ćwierci tylne	10 988	12 893	-14,8	17,22	2,50	587,56	888,27
ćwierci kompensowane	10 863	10 587	2,6	82,22	97,17	-15,39	21,62
Ćwierci od krów rzeźnych - OGÓLEM	7 575	7 929	-4,5	100,00	100,00	--	-17,06
ćwierci przednie	--	--	--	0,00	0,00		
ćwierci tylne	9 620	9 700	-0,8	0,45	0,52	-12,75	-27,63
ćwierci kompensowane	7 565	7 920	-4,5	99,55	99,48	0,07	-17,00
POŁUDNIOWY							
Ćwierci od byków do 2 lat - OGÓLEM	11 142	11 149,2	-0,1	100,00	100,00	--	13,48
ćwierci przednie	8 552	8 084	5,8	0,99	0,56	76,51	100,32
ćwierci tylne	14 358	14 212	1,0	2,08	2,04	1,87	15,61
ćwierci kompensowane	11 099	11 103	0,0	96,93	97,40	-0,48	12,94
Ćwierci od krów rzeźnych - OGÓLEM	7 804	7 722	1,1	100,00	100,00	--	32,71
ćwierci przednie	--	--	--	0,00	0,00		
ćwierci tylne	13 482	--	--	0,19	0,00		
ćwierci kompensowane	7 793	7 722	0,9	99,81	100,00	-0,19	32,46
PÓLNOCNY							
Ćwierci od byków do 2 lat - OGÓLEM	10 237	10 230	0,1	100,00	100,00	--	35,00
ćwierci przednie	8 608	--	--	2,22	0,00		
ćwierci tylne	15 500	13 915	11,4	0,09	0,55	-83,63	-77,91
ćwierci kompensowane	10 269	10 209	0,6	97,69	99,45	-1,76	32,62
Ćwierci od krów rzeźnych - OGÓLEM	7 422	7 252	2,3	100,00	100,00	--	56,63
ćwierci przednie	--	--	--	0,00	0,00		
ćwierci tylne	--	--	--	0,00	0,00		
ćwierci kompensowane	7 422	7 252	2,3	100,00	100,00	0,00	56,63

* - z uwagi na ustawowy obowiązek nieidentyfikalności danych, ceny nie podano.

Rys. 11. Ceny sprzedaży ćwierci wołowych kompensowanych na rynku wewnętrznym.

ćwierci kompensowane od byków do 2 lat

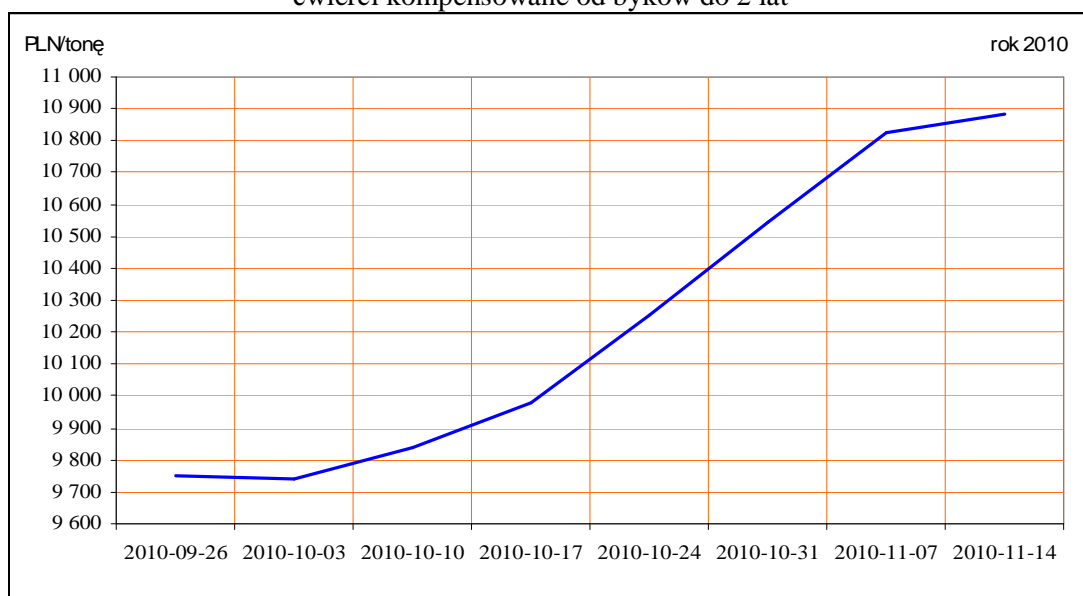

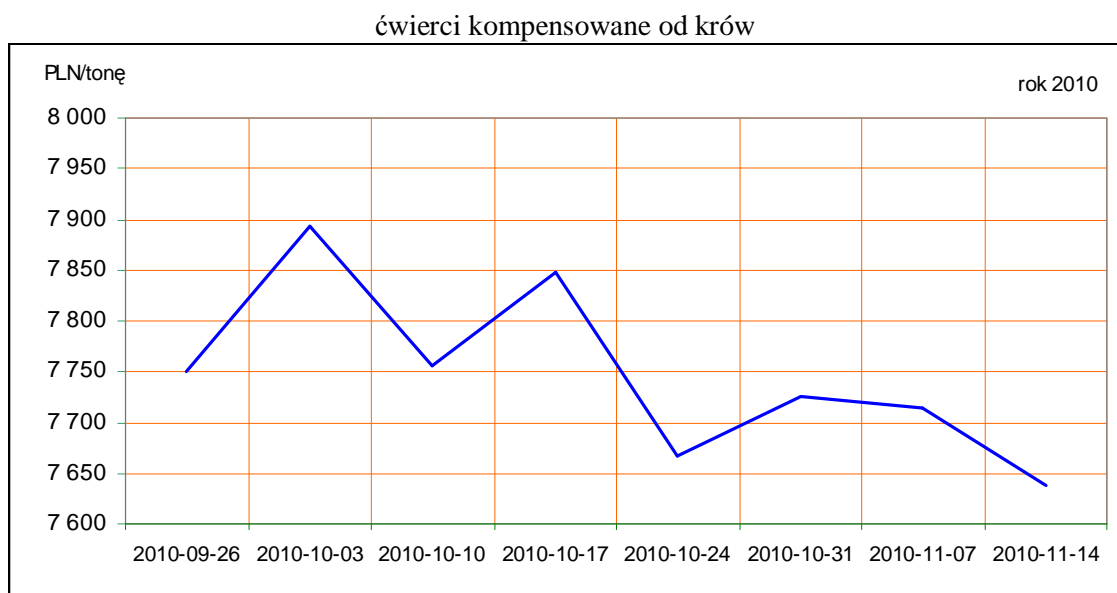

Tablica 11. Średnie ceny sprzedaży elementów mięsa wołowego z przeznaczeniem na rynek wewnętrzny dla Polski oraz w makroregionach w okresie 8-14.11.2010r.

Makroregion	Cena sprzedaży [zł/tonę]		Tygodniowa zmiana ceny [%]	
	rostbef z/k	udziec b/k	rostbef z/k	udziec b/k
Ogółem kraj	18549	18990	1,2	1,4
Południowo-zachodni	18784	24536	-4,7	1,6
Wielkopolski	22399	19256	0,3	2,2
Północno-zachodni	15552	26117	3,0	-2,6
Północno-wschodni	21088	18810	3,9	-3,4
Mazowiecko-łódzki	15567	17104	5,1	1,9
Kujawski	16934	26289	4,2	9,4
Wschodni-dolny	22853	18898	8,3	2,3
Południowo-środkowy	17516	18912	0,6	2,0

*- z uwagi na ustawy o obowiązkach nieidentyfikacji danych, ceny nie podano., b.d. – brak danych

2. Ceny wołowiny na krajowych giełdach towarowych

Tablica 12. Ceny zawartych transakcji giełdowych na mięso wołowe

Towar	Parametry jakościowe	Data	Giełda	Cena (zł/t)	Ilość (t)	Lokalizacja	Pochodzenie przeznaczenie	miana ceny w %
MIĘSO WOŁOWE								

Objaśnienia: lc. - loco, fr. - franco, mag. - magazyn sprzedającego, gr. - granica, imp. - import, skł. cel. - skład celny
 Współpracujemy z następującymi giełdami towarowymi:

1. Giełda Paliwowo-Rolna „Rol-Petrol” w Łodzi („Rol-Petrol”-Łódź) tel. (042) 636-87-38, 636-60-94; 2. Warszawska Giełda Towarowa S.A. (WGT-Warszawa) tel. (022) 670-17-64, fax. 670-13-68.

3. Ceny bydła² na targowiskach

Tablica 13. Średnie krajowe ceny bydła uzyskane w transakcjach targowiskowych*

Kategoria informacji	Tydzień**		Zmiana tygodniowa w %
	14.11.10	07.11.10	
<u>ciełeta 60-100 kg</u>			
cena min. w zł/kg	7,50	8,00	-6,3
cena max. w zł/kg	11,00	11,50	-4,3
cena średnia w zł/kg	9,36	9,38	-0,2
szacunkowa podaż w szt	158	154	2,6
szacunkowa sprzedaż w szt	141	106	33,0
wsk. warunków atmosferycznych *	2,29	2,45	
<u>młode bydło opasowe</u>			
cena min. w zł/kg	4,20	4,20	0,0
cena max. w zł/kg	5,50	6,00	-8,3
cena średnia w zł/kg	4,81	5,10	-5,7
szacunkowa podaż w szt	58	338	-82,8
szacunkowa sprzedaż w szt	45	200	-77,5
wsk. warunków atmosferycznych *	2,29	2,75	
<u>krowy wybrakowane</u>			
cena min. w zł/kg	2,90	3,00	-3,3
cena max. w zł/kg	3,60	3,50	2,9
cena średnia w zł/kg	3,18	3,27	-2,8
szacunkowa podaż w szt	343	604	-43,2
szacunkowa sprzedaż w szt	246	408	-39,7
wsk. warunków atmosferycznych *	2,43	3,00	

*- wsk. war. atmosferycznych zawiera się między liczbą 1 a 3 i jest średnią arytmetyczną z zanotowanych na targowiskach w dniu badań, jednego z trzech stopni pogody: 1-zła, 2-przeciętna i 3-dobra.

**-ostatni dzień badanego tygodnia

Uwaga! Tablice zawierające dane z cenami i obrotami bydła w handlu targowiskowym wg województw oraz dla każdego targowiska zawarte są w wydaniu EXCEL-owskim biuletynu.

Rys. 12. Ceny bydła w handlu targowiskowym oraz poziom sprzedaży w roku 2010

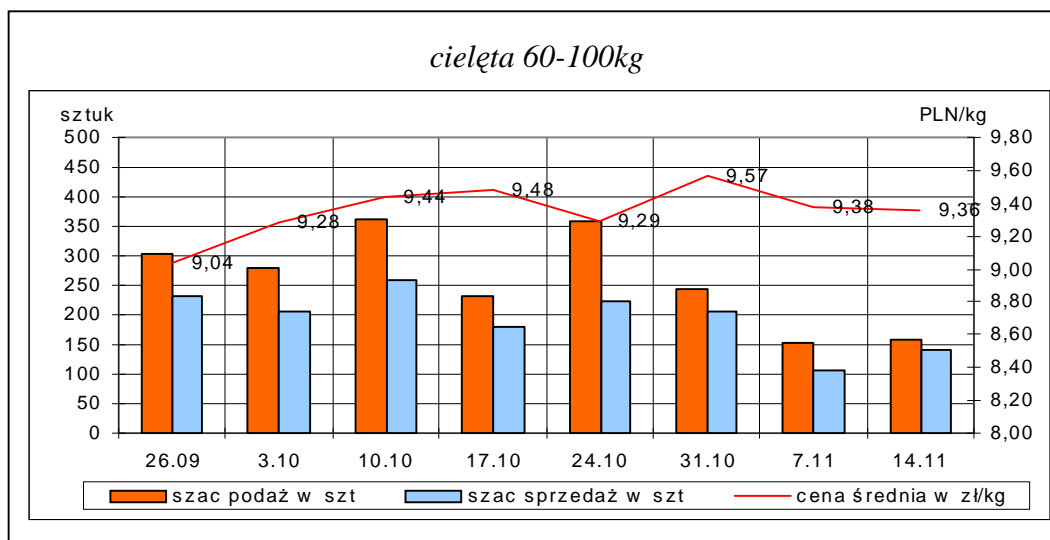

² - dla kategorii bydła występującego w cyklu produkcyjnym żywca wołowego

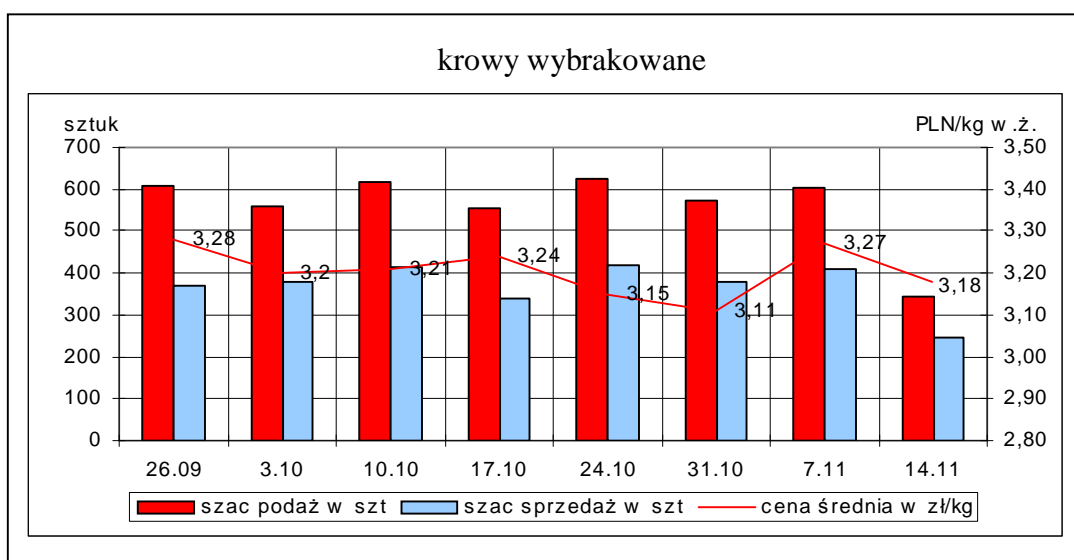
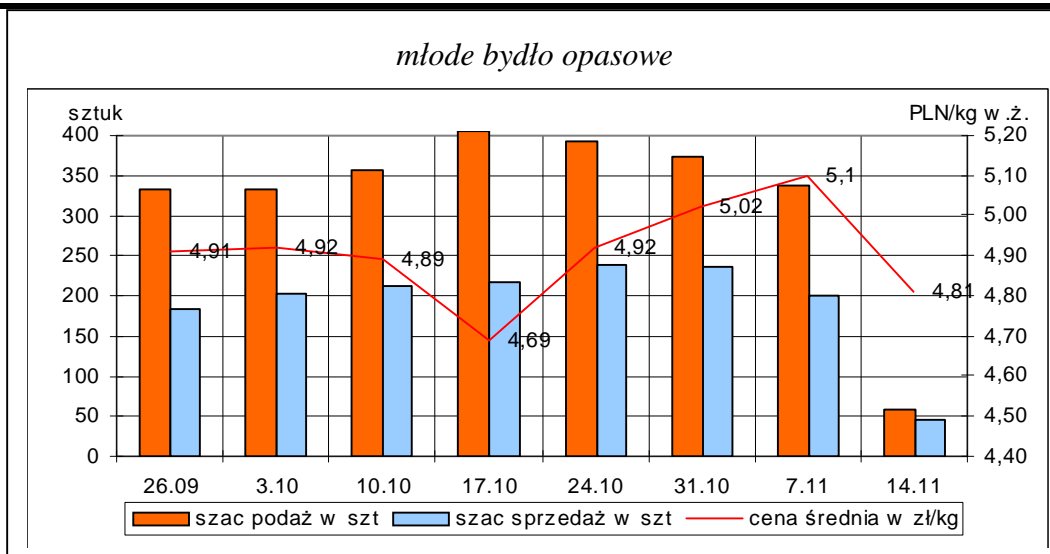

Metodyka badań targowiskowych

Notowania cen bydła na targowiskach realizowane są w 13 województwach w kraju (oprócz³: lubuskiego, opolskiego i zachodnio-pomorskiego) na maksymalnie 90 reprezentatywnych targowiskach.

Pod pojęciem targowisko rozumiany jest zorganizowany rynek lokalny, którego dominującymi uczestnikami są okoliczni producenci rolni.

Prezentowane ceny są cenami średnimi arytmetycznymi obliczanymi z odnotowanej liczby zawartych transakcji, tylko dla bydła w określonym wieku i przedziale wagowym:

1. cielęta do chowu lub na rzeź o wadze 60 – 100 kg, zarówno buhajki jak i jałówki,
2. młode bydło opasowe do 1 roku o wadze 200 – 300 kg,
3. krowy wybrakowane po selekcji i starsze powyżej 6 lat

Zestawienie cen dotyczy ostatniego tygodnia, natomiast na poszczególnych targowiskach badania cen dokonywane są raz w tygodniu, raz na dwa tygodnie lub raz w miesiącu (w zwyczajowo przyjęty dzień targowy lub w jeden z kilku dni targowych).

Obroty na większości tych rynków mają charakter lokalny. Ceny notowane są już nawet przy pojedynczej transakcji każdej z w/w kategorii bydła.

Notowań cen dokonują pracownicy Ośrodków Doradztwa Rolniczego

³ w w/w województwach bydło w handlu targowiskowym nie występuje bądź ma charakter incydentalny

III. Graficzna prezentacja cen w roku 2010 na tle lat 2008 i 2009

Rys.13. Ceny zakupu bydła rzeźnego

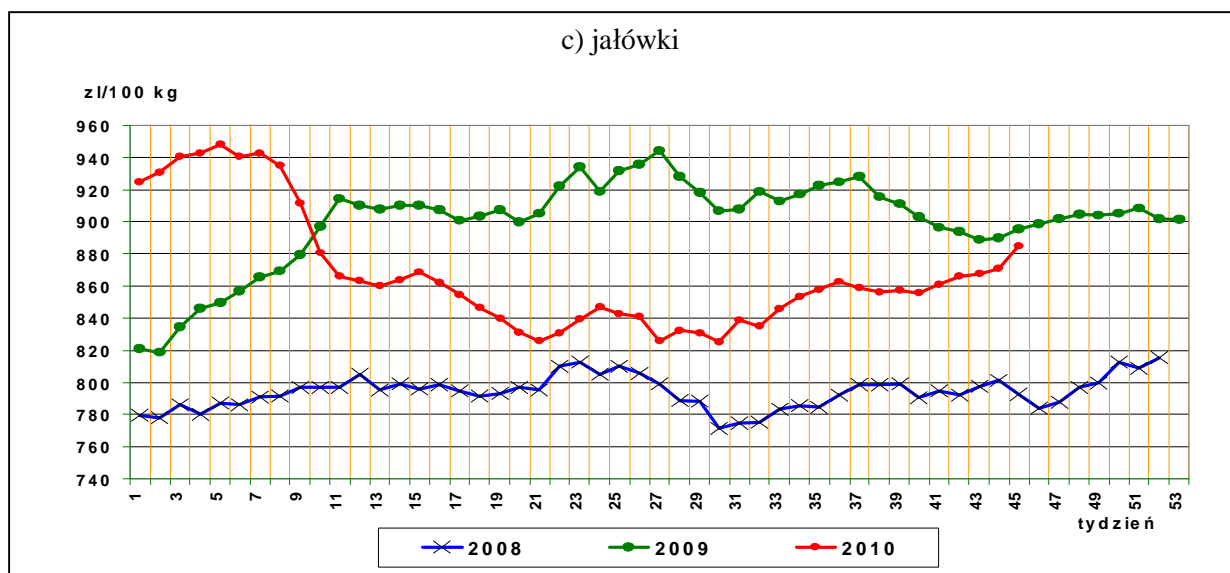
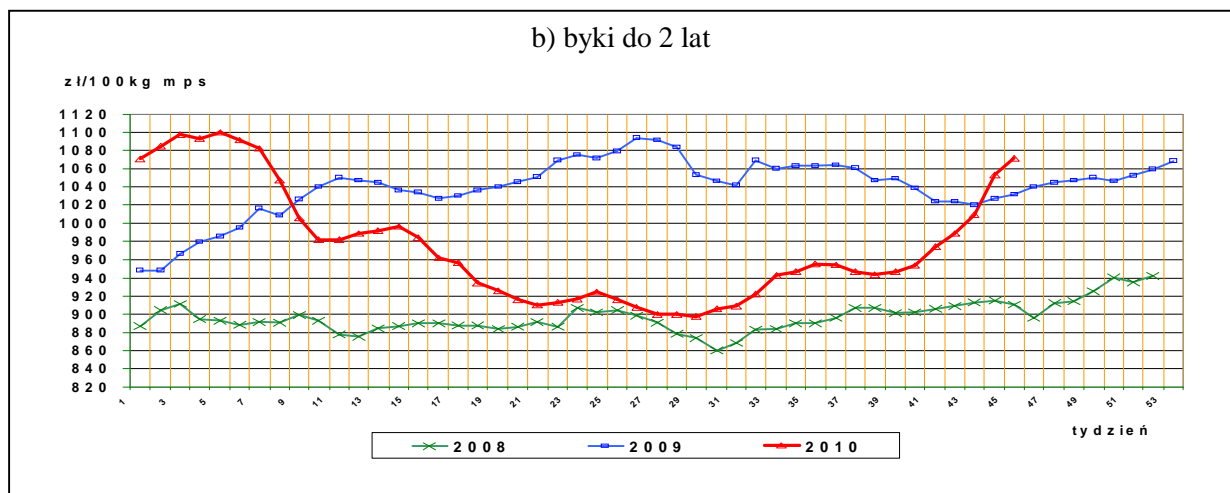
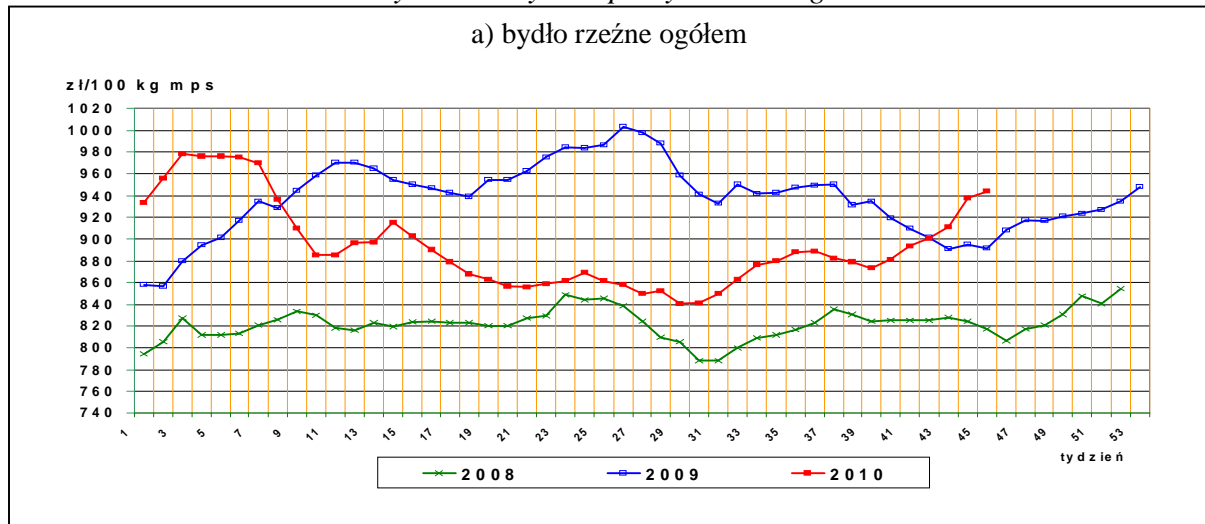

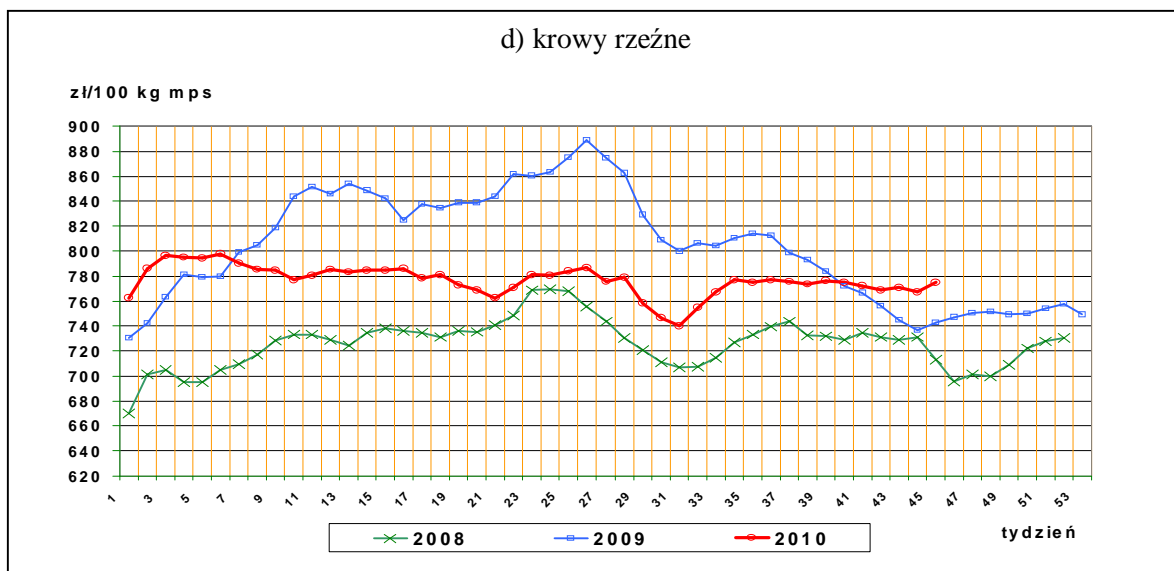

Rys.14. Struktura uboju bydła rzeźnego w Polsce

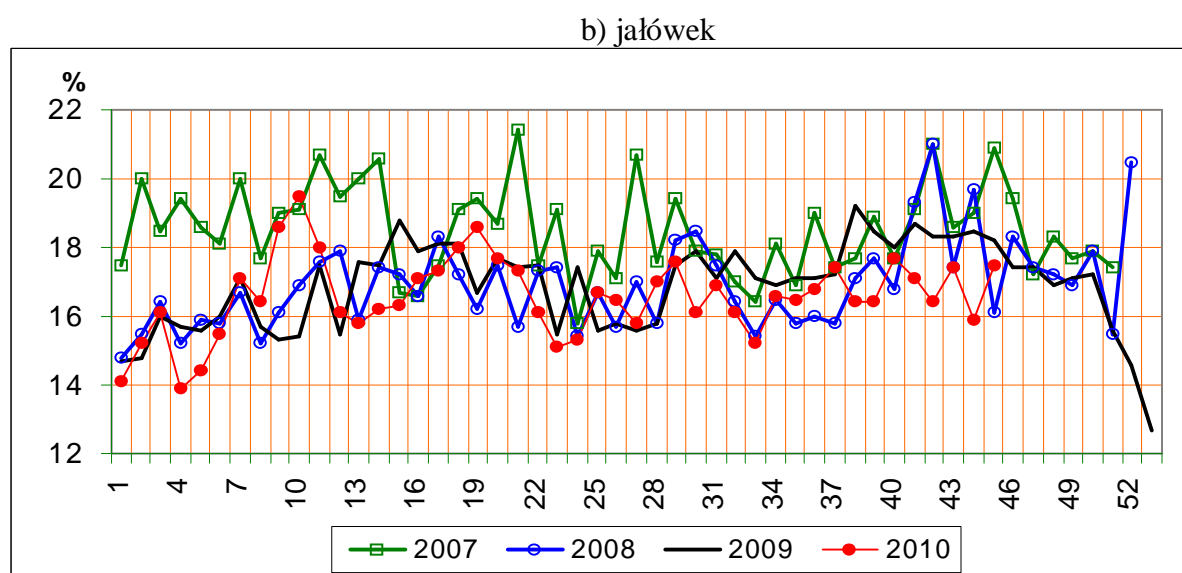
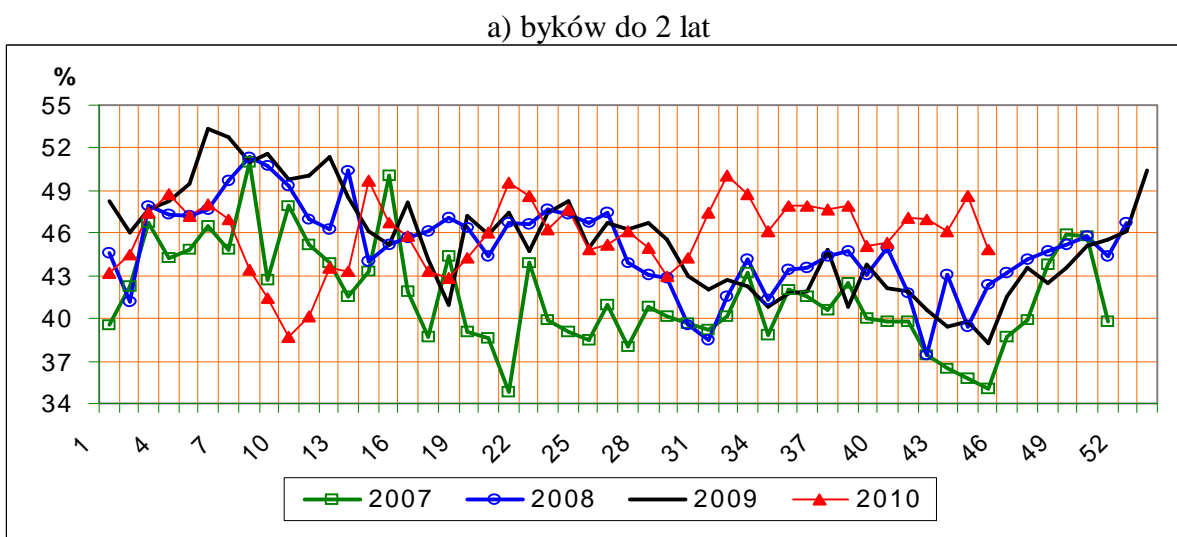

c) krów

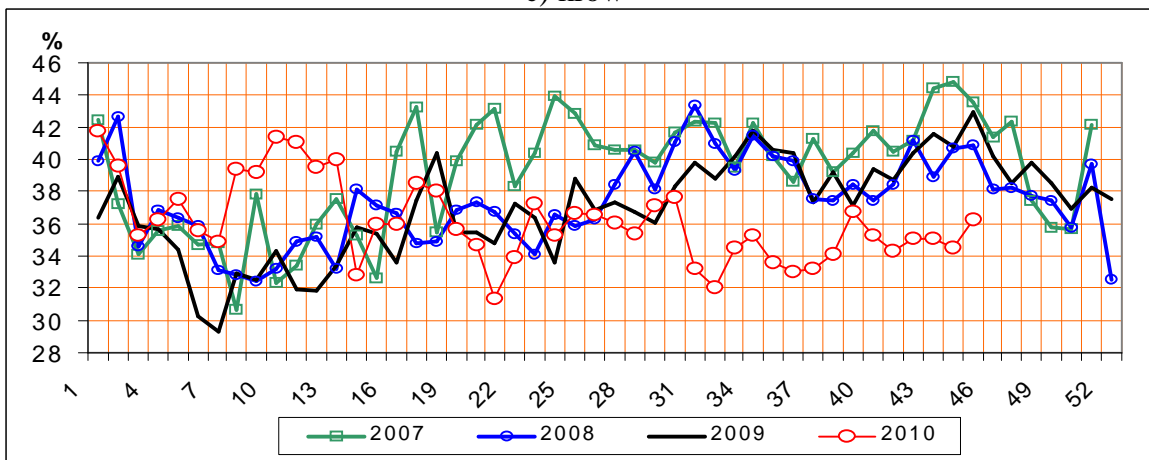

Rys.15. Ceny sprzedaży ćwierci wołowych w zakładach mięsnych

a) ćwierci kompensowane od młodych byków

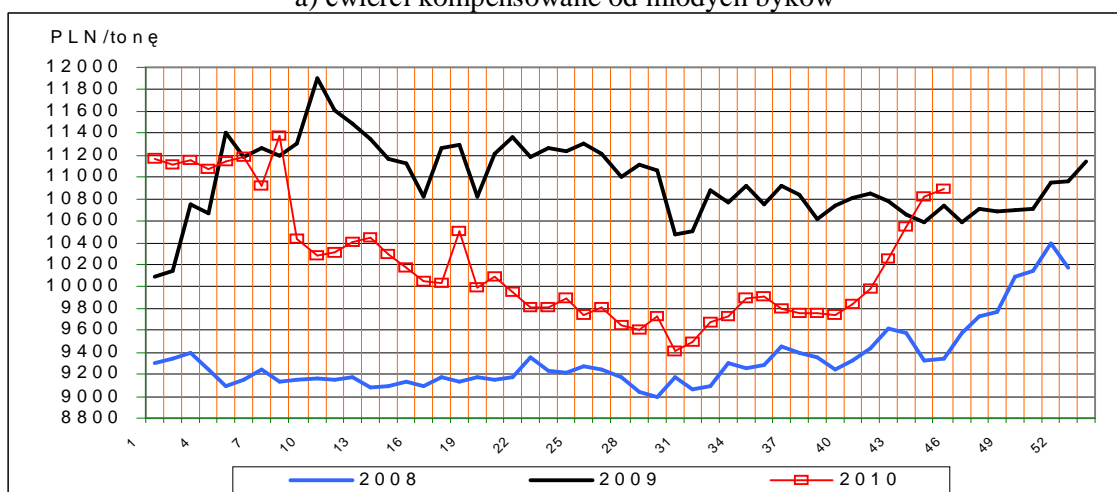

b) ćwierci kompensowane od krów rzeźnych

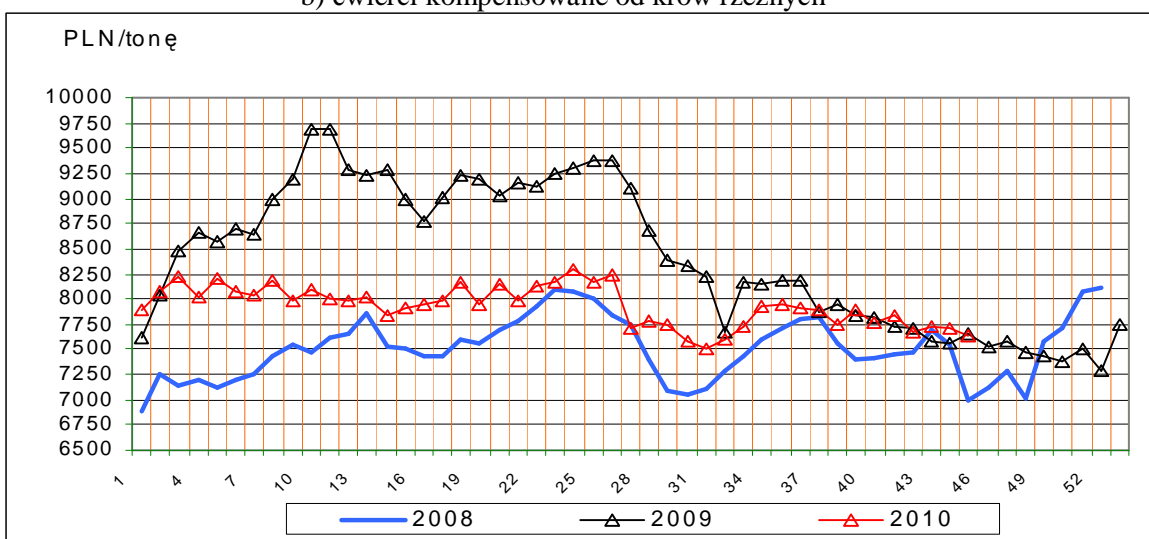

Rys.16. Ceny sprzedaży elementów wołowiny

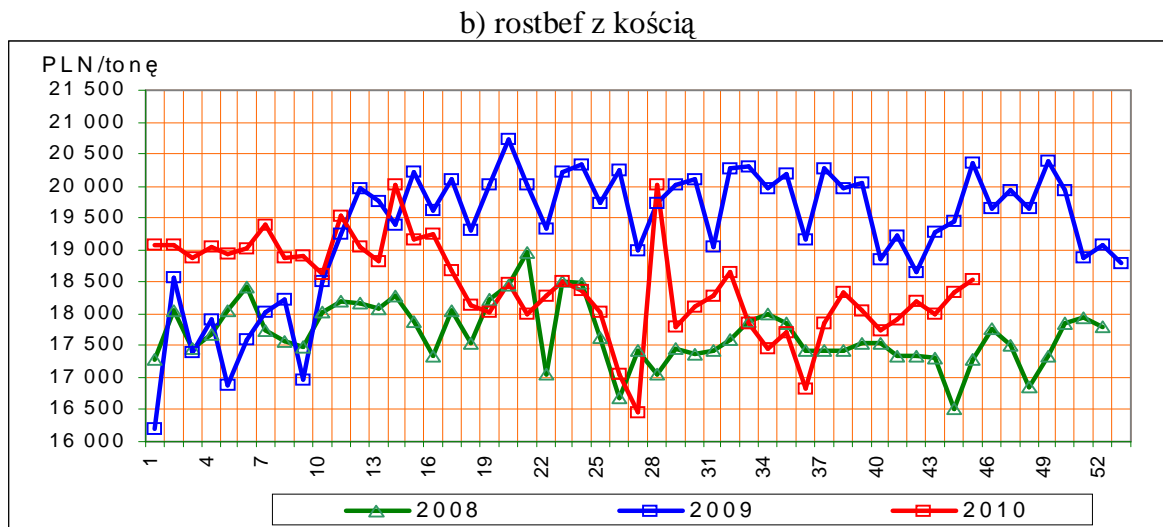

Rys17. Ceny bydła na targowiskach

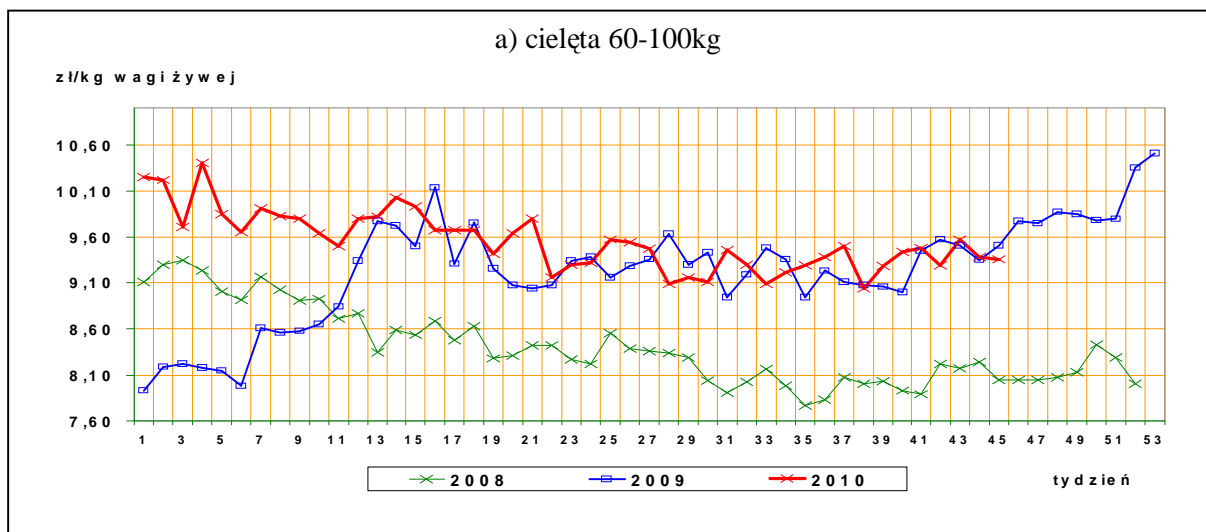

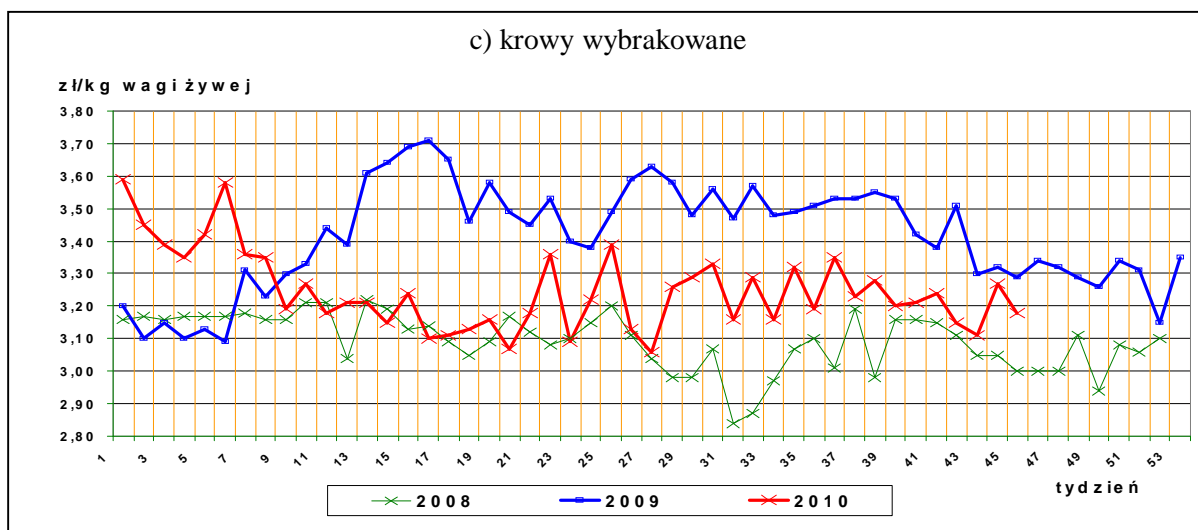
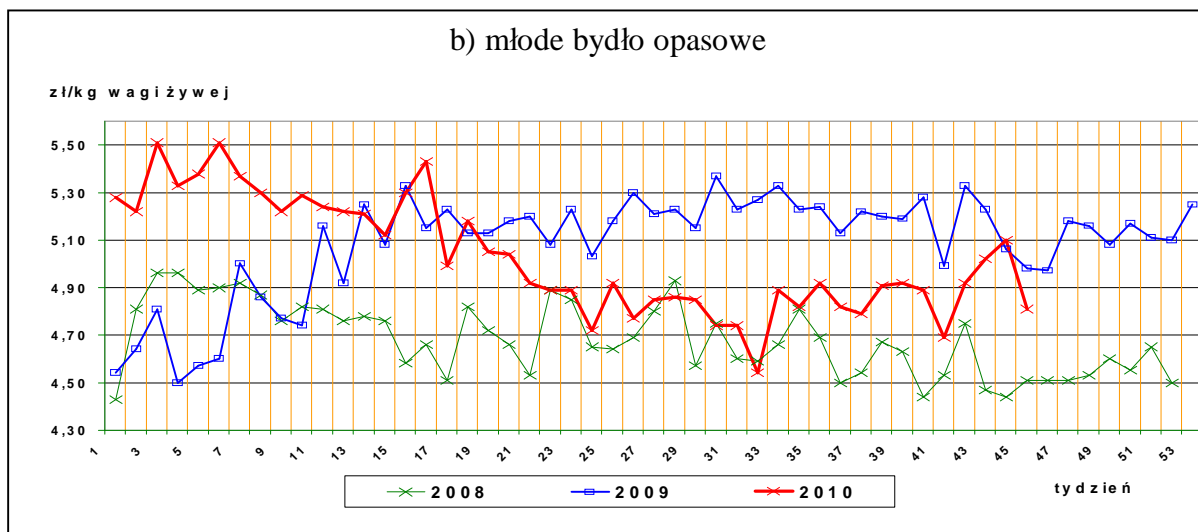

IV. Analiza handlu zagranicznego wołowiną

Informacje dotyczące zasad i procedur handlu zagranicznego na rynku wołowiny i cielęciny można odnaleźć na stronie internetowej Agencji Rynku Rolnego: <http://www.arr.gov.pl/index.php?idDzialu=01071>, natomiast formularze wniosków o pozwolenia i refundację jak i instrukcje ich wypełniania na stronie: <http://www.arr.gov.pl/index.php?idDzialu=01004>.

1. Dopłaty eksportowe Unii Europejskiej do wołowiny*

Tablica 14. Dopłaty eksportowe Unii Europejskiej do wołowiny i żywca wołowego (poziom subsydiów obowiązujący od 2 września 2010 roku, wg rozporządzenia Komisji Europejskiej (WE) Nr 840/2010.

Euro/100kg

Kategoria mięsa	Kod produktu	Kierunek eksportu	
		Kraje przeznaczenia**	Kraje przeznaczenia***

Departament Rynków Rolnych

<i>Mięso świeże lub chłodzone</i>			
tusze ze zw. płci męskiej	0201 10 00 9130	24,40	14,40
ćwiartki przednie ze zw. płci męskiej	0201 20 30 9110	18,30	10,80
ćwiartki zadnie ze zw. płci męskiej	0201 20 50 9110	30,50	17,90
Mięso drobne świeże o zaw. pow.78% mięsa	0201 30 00 9060	11,30	3,80
Mięso drobne mrożone o zaw. pow. 78% mięsa	0202 30 90 9200	11,30	3,80

Euro/100kg

<i>Kategoria bydła</i>	<i>Kod produktu</i>	<i>Kierunek eksportu</i>
<i>Bydło hodowlane czystej rasy</i>		
jałówki od 250 kg do 30 miesięcy	0102 10 10 9140	25,90 Euro do wszystkich miejsc przeznaczenia (państwa trzecie, inne terytoria, zaopatrzenie i miejsc przeznaczenia uważane za wywóz ze Wspólnoty)
Krowy od 250 kg do 30 miesięcy	0102 10 30 9140	

*- źródło : FAMMU/FAPA

***) Turcja, Ukraina, Białoruś, Mołdowa, Rosja, Gruzja, Armenia, Azerbejdżan, Kazachstan, Turkmenia, Uzbekistan, Tadżykistan, Kirgizja, Maroko, Algieria, Tunezja, Libia, Liban, Syria, Irak, Iran, Izrael, Zachodni Brzeg Jordanu/Strefa Gazy, Jordania, Arabia Saudyjska, Kuwejt, Bahrajn, Katar, Zjednoczone Emiraty Arabskie, Oman, Jemen, Pakistan, Sri Lanka, Myanmar (Birma), Tajlandia, Wietnam, Indonezja, Filipiny, Chiny, Korea Północna, Hongkong, Sudan, Mauretania, Mali, Burkina Faso, Niger, Czad, Republika Zielonego Przylądka, Senegal, Gambia, Gwinea Bissau, Gwinea, Sierra Leone, Liberia, Wybrzeże Kości Słoniowej, Ghana, Togo, Benin, Nigeria, Kamerun, Republika Środkowoafrykańska, Gwinea Równikowa, Wyspy Świętego Tomasza i Książęca, Gabon, Kongo, Kongo (Republika Demokratyczna), Ruanda, Burundi, Wyspa Świętej Heleny z przyległościami, Angola, Etiopia, Erytrea, Dżibuti, Somalia, Uganda, Tanzania, Seszele z przyległościami, Brytyjskie Terytorium Oceanu Indyjskiego, Mozambik, Mauritius, Komory, Majotta, Zambia, Malawi, Republika Południowej Afryki, Lesotho i Egipt.

***) Albania, Chorwacja, Bośnia i Hercegowina, Serbia, Kosowo, Czarnogóra, Była Jugosłowiańska Republika Macedonii.

Tablica 15. Polski handel zagraniczny końmi oraz mięsem końskim, bydłem żywym oraz mięsem wołowym w okresie I-IX 2010r. *(dane tymczasowe, mogą ulec zmianie)*

a) eksport/ wywóz

CN	Nazwa towaru	EKSPORT/WYWÓZ			
		Wartość [tys. EUR]		Wolumen [tony]	
		<i>I-IX 2009r.</i>	<i>I-IX 2010r.</i>	<i>I-IX 2009r.</i>	<i>I-IX 2010r.</i>
0101	Konie żywe	19 618	17 283	10 912	9 428
0102	Bydło żywe	109 557	80 086	45 076	32 974
0201	Mięso wołowe świeże lub chłodzone	411 061	414 420	157 272	153 316
0202	Mięso wołowe mrożone	54 969	72 383	21 692	28 762
0205	Mięso końskie	22 029	23 973	8 763	9 061

Departament Rynków Rolnych

b) import

CN	Nazwa towaru	IMPORT/PRZYWÓZ			
		Wartość [tys. EUR]		Wolumen [tony]	
		I-IX 2009r.	I-IX 2010r.	I-IX 2009r.	I-IX 2010r.
0101	Konie żywe	621	1 067	344	484
0102	Bydło żywe	5 345	11 539	2 977	5 525
0201	Mięso wołowe świeże lub chłodzone	11 781	18 221	4 012	6 202
0202	Mięso wołowe mrożone	6 748	8 153	2 334	3 009
0205	Mięso końskie	24	68	13	36

c) saldo

CN	Nazwa towaru	SALDO	
		Wartość [tys. EUR]	
		I-IX 2009r.	I-IX 2010r.
0101	Konie żywe	18 997	16 216
0102	Bydło żywe	104 211	68 547
0201	Mięso wołowe świeże lub chłodzone	399 280	396 199
0202	Mięso wołowe mrożone	48 222	64 230
0205	Mięso końskie	22 005	23 905

Tablica 16. Kierunki, wolumen oraz **cenę eksportu/wywozu** bydła żywego oraz wołowiny z Polski w okresie I-IX 2010r (dane wstępne).

(uwaga: z uwagi na błędy w bazie danych MF za okres I-IX 2010 r. – tabeli 16 a nie uaktualniono)

a) bydło żywe ogółem (CN 0102)

Kraj	sztuk	EUR/kg
Niderlandy	123 907	2,84
Włochy	99 351	2,75
Hiszpania	32 806	2,52
Chorwacja	16 909	2,26
Bośnia i Hercegowina	16 102	2,11
Belgia	11 816	3,30
Litwa	6 750	1,20
Grecja	4 010	2,04
Niemcy	857	1,70
Węgry	507	2,10
Słowenia	446	1,76
Słowacja	423	2,97
Wielka Brytania	246	1,88
Rosja	228	5,71
Uzbekistan	180	4,95
Rumunia	177	2,35
Republika Czeska	35	2,48

Departament Rynków Rolnych

OGÓLEM	314 750	2,49
---------------	----------------	-------------

b) bydło żywe do 80kg - cieleta (CN 01029005)

Kraj	sztuk	EUR/kg
Niderlandy	111 946	2,84
Włochy	80 598	3,36
Hiszpania	29 903	2,50
Belgia	13 293	3,35
Bośnia i Hercegowina	10 002	2,14
Chorwacja	1 120	2,43
Litwa	558	3,35
Węgry	380	2,43
Niemcy	202	3,27
Rumunia	171	2,52
OGÓLEM	248 173	2,97

c) mięso wołowe świeże, chłodzone (CN 0201)

Kraj	ton	EUR/kg
Włochy	39961	2,90
Niderlandy	35194	2,20
Niemcy	29356	2,47
Hiszpania	15779	2,77
Republika Czeska	4378	3,73
Francja	3846	3,49
Dania	3512	3,25
Słowacja	2318	2,90
Macedonia	2014	2,03
Wielka Brytania	1964	3,50
Węgry	1618	2,93
Rosja	1363	2,64
Austria	1235	2,64
Szwecja	1227	4,42
Grecja	1193	2,70
Belgia	980	2,60
Izrael	954	3,56
Kosowo	946	2,05
Portugalia	670	3,98
Egipt	635	2,37
Chorwacja	539	2,10
Estonia	508	3,33
Irlandia	474	5,57
Łotwa	426	3,56
Majotta	409	1,83
Litwa	361	3,17
Finlandia	322	5,27
Kazachstan	245	2,34

Departament Rynków Rolnych

Rumunia	234	2,53
Turcja	214	3,19
Słowenia	208	2,01
Bułgaria	106	2,04
Tunezja	46	2,97
Iran	32	2,98
Cypr	22	4,46
Malta	1,8	4,12
Norwegia	0,3	11,14
Antarktyda	0,2	11,97
OGÓLEM	153 316	2,70

d) mięso wołowe mrożone (CN 0202)

Kraj	ton	EUR/kg
Rosja	4 429	1,81
Włochy	3 663	3,19
Niemcy	2 499	2,39
Niderlandy	2 119	2,26
Bułgaria	1 959	2,13
Kazachstan	1 869	1,97
Szwecja	1 587	3,82
Dania	1 468	2,95
Francja	1 306	2,41
Rumunia	1 181	2,01
Wielka Brytania	990	2,34
Izrael	828	3,67
Grecja	670	3,44
Cypr	636	2,45
Austria	444	2,93
Irlandia	427	2,08
Estonia	370	2,07
Majotta	317	1,77
Słowacja	281	2,32
Litwa	203	2,05
Hiszpania	201	2,65
Republika Czeska	192	3,76
Malta	186	4,20
Turcja	128	5,18
Węgry	125	1,83
Egipt	111	2,05
Chorwacja	100	2,44
Iran	78	2,79
Ghana	75	0,34
Belgia	68	3,16
Łotwa	67	1,76
Wybrzeże Kości Słoniowej	49	0,30
Liberia	25	0,65

Departament Rynków Rolnych

Wietnam	24	0,57
Angola	24	1,22
Tadżykistan	18	2,21
Finlandia	13	12,16
Antigua i Barbuda	1,8	1,18
Armenia	1,0	2,39
Chiny	0,9	1,28
Norwegia	0,4	2,15
Kajmany	0,07	8,60
Hongkong	0,05	4,51
Zimbabwe	0,04	6,95
Bahamy	0,01	7,45
Gibraltar	0,01	7,57
OGÓLEM	28 762	3

Tablica 17. Kierunki, wolumen oraz **ceny importu/przywozu** bydła żywego oraz wołowiny do Polski w okresie I-IX 2010r (dane wstępne).

a) bydło żywe ogółem (CN 0102)

Kraj	sztuk	EUR/szt
Litwa	5 998	232
Niemcy	4 696	1 417
Republika Czeska	2 140	903
Słowacja	1 941	465
Niderlandy	396	1 292
Łotwa	265	432
Austria	29	1 190
OGÓLEM	15 465	746

b) bydło żywe do 80kg (cielęta) CN 01029005)

Kraj	Wartość w Euro	sztuk	EUR/szt
Litwa	1226383	5 668	216
OGÓLEM	1226383	5 668	216

c) mięso wołowe świeże, chłodzone (CN 0201)

Kraj	ton	EUR/kg
Irlandia	1 921	3,74
Republika Czeska	960	2,46
Litwa	892	2,48
Niemcy	678	3,52
Słowacja	593	1,72
Łotwa	532	2,14
Wielka Brytania	222	2,13
Niderlandy	188	3,11
Belgia	88	2,42
Dania	37	4,98
Austria	35	5,01
Węgry	15,1	4,69
Włochy	13,4	2,94

Departament Rynków Rolnych

Bułgaria	10,6	3,15
Hiszpania	7,4	8,94
Francja	3,2	4,22
Argentyna	1,7	14,32
Szwecja	1,6	12,73
Urugwaj	0,3	14,52
Stany Zjednoczone Ameryki	0,2	10,34
Brazylia	0,1	8,57
OGÓLEM	6 202	2,94

d) mięso wołowe mrożone (CN 0202)

Kraj	ton	EUR/kg
Republika Czeska	719	2,38
Dania	443	2,45
Wielka Brytania	430	1,84
Niemcy	340	3,45
Irlandia	337	3,15
Litwa	310	2,53
Belgia	134	2,23
Niderlandy	87	2,20
Słowacja	82	5,46
Argentyna	37	10,71
Francja	26,2	2,53
Hiszpania	25,4	1,67
Austria	20,1	1,85
Włochy	13,2	1,94
Stany Zjednoczone Ameryki	1,6	10,76
Urugwaj	1,1	8,59
Brazylia	1,1	10,08
OGÓLEM	3 009	2,71

V. Informacje statystyczne (dane GUS)

Tablica 18. Pogłowie bydła w Polsce

Lp.	Kategoria	Grudzień 2009		Czerwiec 2010	
		tys. szt. lub %	roczna zmiana [% lub pkt%]	tys. szt. lub %	roczna zmiana [%]
<i>Liczba bydła</i>					
	<i>Bydło ogółem</i>	5 590,2	+0,5%	5 724,0	+0,4%
	cielęta do 1 roku	1419,1	+2,6%	1456,8	-1,0%
	bydło 1-2 lata	1192,8	+9,0%	1243,9	+3,3%
	bydło >2lat	2978,3	-3,4%	3023,3	b.z.
	krowy	2678,2	-3,4%	2655,7	-1,2%

Departament Rynków Rolnych

w tym: - mleczne	2584,8	-4,2%	2538,2	-2,6%
------------------	--------	-------	--------	-------

Struktura stada w %

Cielęta do 1 roku	25,4	+0,5pkt %	25,5	-0,3pkt %
Bydło 1-2 lata	21,3	+1,6pkt%	21,7	+0,6pkt %
Krowy	47,9	-1,9pkt%	46,4	-0,8pkt %
Bydło>2lat	53,3	-2,1pkt%	6,4	-0,3pkt %

**Tablica 19. Ceny skupu oraz ceny targowiskowe bydła rzeźnego ogółem (bez cieląt) w 2010r. wg GUS*
(lata 2004-2009 w wydaniu Excel)**

2010	I	II	III	IV	V	VI	VII	VIII	IX	X	XI	XII	I-XII
cena skupu	4,91	4,87	4,54	4,54	4,38	4,37	4,31	4,40	4,48				
cena targowiskowa	4,90	5,00	4,93	4,84	4,79	4,83	4,62	4,70	4,82				

*- w zł/kg w.ż.

Tablica 20. Ceny skupu* krów rzeźnych w Polsce oraz wg województw oraz wg miesięcy w roku 2010

województwo/miesiąc	Styczeń	Luty	Marzec	Kwiecień	Maj	Czerwiec	Lipiec	Sierpień	Wrzesień	Październik	Listopad	Grudzień
	w zł za sztukę											
<i>wska</i>	1831,14	1846,18	1821,12	1790,85	1775,09	1822,64	1756,3	1689,71	1707,87	1780,71		
olnośląskie	1777,77	1847,36	1878,17	1802,84	1812,04	1753,51	1671,11	1492,59	1730,57	1730,73		
łajawsko-Pomorskie	1981,47	1988,78	2015,10	1992,24	1945,28	1961,21	1920,69	1821,74	1859,39	1841,61		
lubelskie	1966,46	2036,52	2074,92	1993,18	1900,37	2003,34	1910,81	1869,05	1847,42	1920,71		
lubuskie	1431,13	1412,60	1643,71	1422,75	1474,51	1455,27	1414,94	1626,90	1656,60	1725,74		
łódzkie	1903,36	1901,06	1853,39	1807,56	1826,18	1831,85	1849,15	1684,52	1950,22	1764,05		
łopolskie	1921,43	1948,25	1902,05	1854,73	1877,81	1820,24	1761,67	1810,22	1827,01	1872,76		
azowieckie	1746,40	1705,18	1690,24	1646,71	1634,77	1709,95	1547,84	1475,06	1538,31	1573,46		
polskie	1811,30	1852,56	1728,06	1790,13	1886,05	1691,56	1715,48	1663,55	1659,74	1594,21		
odkarpackie	1972,16	2052,35	2023,08	1913,97	1890,09	2010,79	1882,46	1785,21	1853,96	1823,77		
odlaskie	1791,27	1863,79	1850,04	1854,23	1796,28	1814,69	1860,67	1782,93	1485,33	1893,44		
omorskie	2033,63	2026,17	2032,45	2050,80	1797,49	2051,97	2193,92	2117,05	1717,86	1747,95		
ońskie	1949,53	1958,63	1908,31	1827,47	1833,39	1914,15	1941,86	1925,03	1930,47	1945,97		
więtokrzyskie	2288,86	2168,10	2220,20	2166,71	2173,00	1980,81	2138,12	1961,73	1937,88	1617,33		
armińsko-azurskie	1978,65	1982,62	1800,86	1860,59	1852,70	2050,37	1899,20	1769,80	1806,26	1790,01		
ielkopolskie	1747,00	1758,87	1747,98	1783,60	1774,11	1721,67	1689,86	1679,97	1782,49	1820,78		
uchodniopomorskie	1855,86	1867,93	1785,24	1665,96	1908,28	1855,32	1807,65	1796,60	1654,72	1841,11		

wg siedziby producenta żywca –wstępne dane GUS

Rys. 18. Graficzny obraz cen skupu(producenta) krów rzeźnych w Polsce* wg województw w październiku 2010r.

Departament Rynków Rolnych

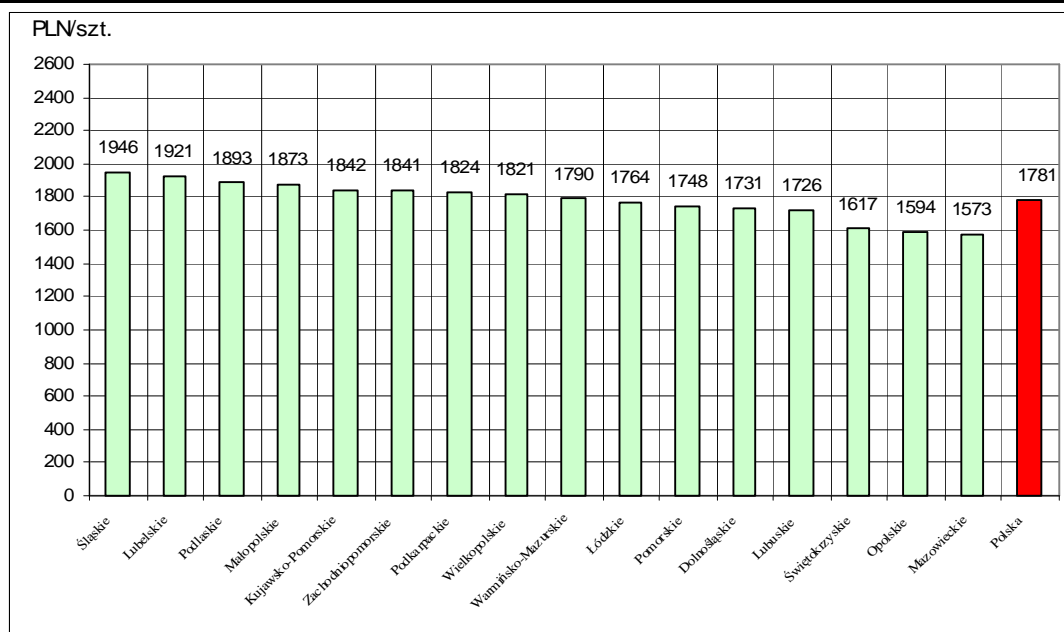

**Tabl. 21 Zestawienie monitorowanych danych w zakresie skupu z rynku wołowiny w latach 2003-2010
(wybrane fragmenty z bazy danych)**

a) ceny zakupu bydła rzeźnego w PLN/kg mpc w układzie miesięcznym, kwartalnym, półrocznym i rocznym.

	I	II	III	IV	V	VI	VII	VIII	IX	X	XI	XII
bydło ogółem	5,24	5,17	5,22	5,34	5,05	5,18	4,85	4,94	4,93	5,07	5,12	5,10
byki do 2 lat (A)	6,22	6,29	6,29	6,25	6,27	6,22	6,09	6,12	6,12	6,05	5,99	5,90
byki >2 lat (B)	6,07	6,03	5,96	5,79	5,71	6,09	6,27	6,13	5,93	5,95	5,77	5,81
wolce (C)	6,03	6,16	6,15	6,12	5,99	0,00	5,86	6,07	0,00	5,57	5,87	5,48
krowy (D)	3,46	3,39	3,38	3,27	3,30	3,27	3,27	3,44	3,74	4,02	3,87	3,76
jałówki (E)	5,92	5,97	5,96	5,88	5,89	5,84	5,70	5,68	5,59	5,57	5,56	5,50
2004												
												zł/kg mpc
	I	II	III	IV	V	VI	VII	VIII	IX	X	XI	XII
bydło ogółem	5,25	5,46	5,73	5,88	6,77	8,04	7,34	7,32	7,51	7,46	7,27	7,20
byki do 2 lat (A)	6,06	6,17	6,33	6,58	7,69	8,83	8,18	8,10	8,25	8,21	8,16	8,16
byki >2 lat (B)	6,12	6,22	6,32	6,31	7,71	9,02	8,10	8,10	8,08	8,32	8,11	8,15
wolce (C)	0,00	0,00	5,94	0,00	0,00	7,88	0,00	8,50	6,44	7,20	6,87	6,70
krowy (D)	3,85	4,35	4,74	5,07	5,80	7,48	6,47	6,60	6,92	6,86	6,57	6,32
jałówki (E)	5,56	5,65	5,84	6,01	6,69	7,77	7,15	7,04	7,20	7,27	7,18	7,10
2005												
												zł/kg mpc
	I	II	III	IV	V	VI	VII	VIII	IX	X	XI	XII
bydło ogółem	7,42	7,98	8,16	8,13	8,07	8,21	8,19	8,17	7,98	7,65	7,64	7,51
byki do 2 lat (A)	8,35	8,75	8,82	8,88	8,75	8,89	8,79	8,86	8,76	8,60	8,65	8,60
byki >2 lat (B)	8,32	8,54	8,71	8,83	8,71	8,71	8,63	8,69	8,65	8,56	8,58	8,49
wolce (C)	0,00	6,28	8,25	8,45	9,10	0,00	7,66	0,00	7,39	8,25	0,00	7,38
krowy (D)	6,64	7,24	7,48	7,42	7,40	7,51	7,42	7,42	7,13	6,63	6,56	6,28

Wykorzystanie możliwe z dokładnym podaniem źródła

Departament Rynków Rolnych

jałówki (E)	7,29	7,59	7,70	7,73	7,81	7,73	7,66	7,72	7,61	7,48	7,47	7,37
2006												
	I	II	III	IV	V	VI	VII	VIII	IX	X	XI	XII
bydło ogółem	7,70	8,08	8,21	8,27	8,34	8,49	8,22	8,15	8,32	8,10	7,88	7,91
byki do 2 lat (A)	8,86	9,12	9,29	9,33	9,36	9,46	9,25	9,11	9,26	9,07	8,98	8,91
byki >2 lat (B)	8,70	8,96	9,08	9,20	9,32	9,40	9,27	9,24	9,34	9,20	8,92	8,91
wolce (C)	7,28	6,37	7,67	0,00	7,79	0,00	7,40	0,00	7,21	8,03	7,43	7,27
krowy (D)	6,62	6,88	7,19	7,18	7,26	7,45	7,20	7,00	7,15	7,05	6,81	6,66
jałówki (E)	7,56	7,71	7,79	7,84	7,86	7,99	7,90	7,79	7,88	7,81	7,59	7,63
2007												
	I	II	III	IV	V	VI	VII	VIII	IX	X	XI	XII
bydło ogółem	8,14	8,29	8,23	8,10	7,82	7,72	7,68	7,93	8,07	7,75	7,50	7,55
byki do 2 lat (A)	9,14	9,15	9,03	8,95	8,66	8,49	8,37	8,70	8,73	8,49	8,33	8,37
byki >2 lat (B)	9,16	9,20	8,92	8,93	8,56	8,52	8,54	8,71	8,82	8,48	8,14	8,23
wolce (C)	0,00	0,00	7,77	8,73	7,58	6,64	0,00	7,17	7,90	7,45	8,17	6,36
krowy (D)	6,87	7,14	7,21	7,14	6,95	6,92	6,91	7,08	7,33	7,03	6,57	6,42
jałówki (E)	7,72	7,80	7,77	7,66	7,53	7,49	7,49	7,66	7,77	7,56	7,45	7,45
2008												
	I	II	III	IV	V	VI	VII	VIII	IX	X	XI	XII
bydło ogółem	7,97	8,08	8,06	8,07	8,08	8,28	7,90	7,94	8,12	8,10	8,00	8,24
byki do 2 lat (A)	8,82	8,75	8,66	8,71	8,69	8,85	8,59	8,70	8,85	8,91	8,91	9,16
byki >2 lat (B)	8,76	8,62	8,50	8,64	8,75	8,98	8,71	8,85	9,01	8,99	8,98	8,93
wolce (C)	7,39	7,82	8,39	6,26	8,42	9,30	7,97	7,87	7,40	0,00	7,63	7,55
krowy (D)	6,83	7,01	7,16	7,21	7,25	7,50	7,10	7,08	7,22	7,17	6,89	7,06
jałówki (E)	7,68	7,76	7,83	7,81	7,83	7,93	7,70	7,67	7,81	7,80	7,75	7,92
2009												
	I	II	III	IV	V	VI	VII	VIII	IX	X	XI	XII

Departament Rynków Rolnych

bydło ogółem	8,66	9,13	9,47	9,28	9,43	9,70	9,46	9,27	9,19	8,82	8,92	9,08
byki do 2 lat (A)	9,51	9,92	10,25	10,13	10,31	10,60	10,44	10,43	10,32	10,04	10,21	10,31
byki >2 lat (B)	9,55	9,99	10,47	10,41	10,57	10,84	10,67	10,71	10,67	10,47	10,46	10,48
wolce (C)	7,06	8,34	0,00	0,00	8,00	0,00	0,00	0,00	7,45	8,46	8,35	0,00
krowy (D)	7,50	7,85	8,32	8,23	8,29	8,56	8,20	7,93	7,77	7,36	7,34	7,37
jałówki (E)	8,22	8,51	8,90	8,88	8,90	9,12	9,03	9,00	8,98	8,75	8,83	8,87
2010												zł/kg mpc
	I	II	III	IV	V	VI	VII	VIII	IX	X	XI	XII
bydło ogółem	9,43	9,45	8,78	8,78	8,44	8,45	8,29	8,51	8,66	8,79		
byki do 2 lat (A)	10,66	10,58	9,71	9,55	9,03	8,98	8,83	9,13	9,31	9,63		
byki >2 lat (B)	10,96	10,74	9,81	9,73	9,14	9,11	8,90	9,33	9,55	9,85		
wolce (C)	0,00	10,54	9,24	5,99	8,44	8,06	8,08	8,63	7,65	0,00		
krowy (D)	7,70	7,76	7,67	7,68	7,56	7,66	7,50	7,46	7,60	7,56		
jałówki (E)	9,17	9,23	8,61	8,46	8,19	8,24	8,12	8,27	8,42	8,46		

2003 kwartał					2003 półrocze			2003	
	I-III	IV-VI	VII-IX	X-XII	I-VI	VII-XII		I-XII	
bydło ogółem	5,21	5,18	4,90	5,09	5,19	5,00	bydło ogółem	5,10	
byki do 2 lat (A)	6,26	6,25	6,11	5,99	6,26	6,04	byki do 2 lat (A)	6,16	
byki >2 lat (B)	6,01	5,84	6,14	5,87	5,96	6,02	byki >2 lat (B)	6,00	
wolce (C)	6,13	6,04	5,93	5,70	6,10	5,72	wolce (C)	5,88	
krowy (D)	3,41	3,28	3,48	3,91	3,35	3,70	krowy (D)	3,53	
jałówki (E)	5,94	5,87	5,65	5,55	5,91	5,59	jałówki (E)	5,76	

2004 kwartał					2004 półrocze			2004	
	I-III	IV-VI	VII-IX	X-XII	I-VI	VII-XII		I-XII	
bydło ogółem	5,52	7,11	7,40	7,31	6,27	7,35	bydło ogółem	6,94	
byki do 2 lat (A)	6,21	7,96	8,18	8,18	7,00	8,18	byki do 2 lat (A)	7,73	
byki >2 lat (B)	6,25	7,93	8,11	8,20	7,06	8,14	byki >2 lat (B)	7,90	

Wykorzystanie możliwe z dokładnym podaniem źródła

Departament Rynków Rolnych

wolce (C)	5,94	7,88	7,62	6,95	wolce (C)	7,26	7,05	wolce (C)	7,06		
krowy (D)	4,39	6,40	6,71	6,57	krowy (D)	5,49	6,64	krowy (D)	6,25		
jałówki (E)	5,69	6,88	7,13	7,18	jałówki (E)	6,17	7,15	jałówki (E)	6,69		
2005 kwartał					2005 półrocze					2005	
	I-III	IV-VI	VII-IX	X-XII		I-VI	VII-XII		I-XII		
bydło ogółem	7,90	8,14	8,13	7,60	bydło ogółem	8,04	7,90	bydło ogółem	7,97		
byki do 2 lat (A)	8,69	8,84	8,81	8,62	byki do 2 lat (A)	8,78	8,73	byki do 2 lat (A)	8,76		
byki >2 lat (B)	8,53	8,75	8,66	8,54	byki >2 lat (B)	8,66	8,62	byki >2 lat (B)	8,64		
wolce (C)	6,18	8,52	7,48	7,74	wolce (C)	6,44	7,48	wolce (C)	7,24		
krowy (D)	7,14	7,45	7,34	6,47	krowy (D)	7,33	6,95	krowy (D)	7,14		
jałówki (E)	7,54	7,76	7,67	7,44	jałówki (E)	7,66	7,55	jałówki (E)	7,61		
2006 kwartał					2006 półrocze					2006	
	I-III	IV-VI	VII-IX	X-XII		I-VI	VII-XII		I-XII		
bydło ogółem	8,05	8,36	8,23	7,96	bydło ogółem	8,21	8,10	bydło ogółem	8,15		
byki do 2 lat (A)	9,14	9,38	9,20	8,99	byki do 2 lat (A)	9,26	9,10	byki do 2 lat (A)	9,18		
byki >2 lat (B)	8,96	9,31	9,29	9,02	byki >2 lat (B)	9,18	9,16	byki >2 lat (B)	9,17		
wolce (C)	6,70	7,79	7,30	7,44	wolce (C)	6,97	7,41	wolce (C)	7,22		
krowy (D)	6,95	7,29	7,11	6,86	krowy (D)	7,12	6,98	krowy (D)	7,05		
jałówki (E)	7,71	7,89	7,85	7,68	jałówki (E)	7,80	7,76	jałówki (E)	7,78		
2007 kwartał					2007 półrocze					2007	
	I-III	IV-VI	VII-IX	X-XII		I-VI	VII-XII		I-XII		
bydło ogółem	8,22	7,87	7,91	7,61	bydło ogółem	8,04	7,75	bydło ogółem	7,89		
byki do 2 lat (A)	9,11	8,70	8,62	8,40	byki do 2 lat (A)	8,91	8,51	byki do 2 lat (A)	8,71		
byki >2 lat (B)	9,07	8,65	8,70	8,30	byki >2 lat (B)	8,85	8,54	byki >2 lat (B)	8,69		
wolce (C)	7,77	7,39	7,41	7,22	wolce (C)	7,42	7,28	wolce (C)	7,40		
krowy (D)	7,07	6,99	7,11	6,73	krowy (D)	7,03	6,91	krowy (D)	6,97		

Departament Rynków Rolnych

jałówki (E)	7,77	7,55	7,64	7,50	jałówki (E)	7,66	7,57	jałówki (E)	7,61
-------------	------	------	------	------	-------------	------	------	-------------	------

2008 kwartał					2008 półrocze			2008	
	I-III	IV-VI	VII-IX	X-XII		I-VI	VII-XII		I-XII
bydło ogółem	8,04	8,14	7,99	8,11	bydło ogółem	8,09	8,05	bydło ogółem	8,07
byki do 2 lat (A)	8,74	8,75	8,71	8,98	byki do 2 lat (A)	8,75	8,86	byki do 2 lat (A)	8,80
byki >2 lat (B)	8,64	8,79	8,88	8,97	byki >2 lat (B)	8,72	8,91	byki >2 lat (B)	8,82
wolce (C)	7,52	6,82	7,75	7,62	wolce (C)	7,34	7,71	wolce (C)	7,45
krowy (D)	6,99	7,31	7,14	7,05	krowy (D)	7,16	7,09	krowy (D)	7,13
jałówki (E)	7,76	7,85	7,73	7,82	jałówki (E)	7,81	7,78	jałówki (E)	7,79

2009 kwartał					2009 półrocze			2009	
	I-III	IV-VI	VII-IX	X-XII		I-VI	VII-XII		I-XII
bydło ogółem	9,11	9,46	9,31	8,94	bydło ogółem	9,30	9,13	bydło ogółem	9,22
byki do 2 lat (A)	9,92	10,33	10,39	10,19	byki do 2 lat (A)	10,13	10,30	byki do 2 lat (A)	10,21
byki >2 lat (B)	10,13	10,61	10,68	10,47	byki >2 lat (B)	10,38	10,57	byki >2 lat (B)	10,49
wolce (C)	8,26	8,00	7,45	8,45	wolce (C)	8,18	7,85	wolce (C)	8,13
krowy (D)	7,91	8,35	7,96	7,35	krowy (D)	8,15	7,67	krowy (D)	7,89
jałówki (E)	8,57	8,96	9,00	8,81	jałówki (E)	8,78	8,91	jałówki (E)	8,85
2010 kwartał					2010 półrocze			2010	
	I-III	IV-VI	VII-IX	X-XII		I-VI	VII-XII		I-XII
bydło ogółem	9,17	8,54			bydło ogółem	8,83		bydło ogółem	
byki do 2 lat (A)	10,27	9,15			byki do 2 lat (A)	9,66		byki do 2 lat (A)	
byki >2 lat (B)	10,45	9,25			byki >2 lat (B)	9,67		byki >2 lat (B)	
wolce (C)	9,36	8,25			wolce (C)	8,59		wolce (C)	
krowy (D)	7,71	7,64			krowy (D)	7,67		krowy (D)	
jałówki (E)	8,94	8,28			jałówki (E)	8,59		jałówki (E)	

Departament Rynków Rolnych

b) średnie wagi ubijanego bydła w latach 2004-2009 wg kategorii bydła

A - młode byki

Rok/miesiąc	I	II	III	IV	V	VI	VII	VIII	IX	X	XI	XII	I-XII
2004	299,4	296,4	293,7	293,5	293,5	291,6	290,2	286,3	285,4	285,1	291,2	297,8	291,3
2005	304,1	308,1	308,2	310,9	309,9	309,1	307	300,6	303,3	304,3	311,8	315,5	307,6
2006	317,1	319,9	324	319,5	325,8	323,8	312,8	313	315,2	311,2	316,2	321,8	318,7
2007	325,7	327,9	329,1	329,9	328,7	330	327,9	324	329,3	312,8	317,5	319,0	325,4
2008	326,5	327	324,5	322,6	325,7	323,8	317	314,4	314,6	310,5	315,1	321,7	320,4
2009 I-IX	321,9	324,3	325,9	324,2	325,3	324,5	323,3	316,2	320,1	320,0	324,5		323,1

D - krowy

Rok/miesiąc	I	II	III	IV	V	VI	VII	VIII	IX	X	XI	XII	I-XII
2004	272,2	271,5	272	273,1	267,2	269,6	261,5	261,4	264,8	267	266,4	271,3	267,3
2005	272,1	274,8	271,8	273,4	271	266,4	264,6	261,1	266,6	272,5	270,6	272,4	269,2
2006	275,1	273,4	273,4	272,9	270,4	264,2	260,2	258,1	263,5	263,9	264,9	266,9	267,5
2007	274,1	274,9	274	272,3	271,9	269,2	267,9	264,6	266	268,8	269,1	271,6	270,2
2008	273,9	274,9	273,8	270	271,9	270,5	268,6	265	266,5	266,6	269,7	274,6	270,3
2009 I-IX	276,5	274,3	276,4	273,6	273,8	272,1	268,6	266,8	269,5	271,4	275,6		272,2

E - jałówki

Rok/miesiąc	I	II	III	IV	V	VI	VII	VIII	IX	X	XI	XII	I-XII
2004	240,7	241,7	243,7	237,7	240,8	241,5	243,3	237,1	241,6	238,8	245,7	249,9	242,4
2005	253,1	256,9	255	253,3	253	252,2	251,1	247,9	246,7	249,2	250,4	256,2	251,9
2006	257,8	258,6	259,4	256,4	257,6	256,1	250,4	248,4	249,2	246,2	246,3	251,0	253,1
2007	257	258,6	258,5	260,5	258,8	257,5	254,5	250,9	249,3	246,9	251,1	253,0	254,3
2008	260	259,7	256,5	253,2	257,9	255,5	249	247,1	246,8	243,8	247,6	252,5	252,2
2009 I-IX	254,5	256,4	258,2	257,4	257,4	255,2	253,6	250,6	251,8	252,9	255,6		255

Uwaga:

Zainteresowanych pozyskaniem danych z zakresu monitoringu cen sprzedaży oraz cen targowiskowych w latach 2004-2009 jak i pozostałych danych m.inn. cen zakupu, danych GUS i Komisji Europejskiej, zapraszam do wydania biuletynu w wersji EXCEL:

http://www.minrol.gov.pl/FileRepozytory/FileRepozytoryShowImage.aspx?item_id=40582

Biuletyn „*Rynek wołowiny i cielęciny*” ukazuje się w każdy czwartek o godz. 13⁰⁰.
Informacje zamieszczane w tym biuletynie przekazywane są przez współpracujące z nami podmioty na podstawie Ustawy o badaniach rynkowych z dn. 30 marca 2001r.

Wydawca:

Ministerstwo Rolnictwa i Rozwoju Wsi,

Departament Rynków Rolnych

ul. Wspólna 30, 00-930 Warszawa,

tel. (022) 623-12-54, fax (022) 623-27-06 lub 07

Internet: <http://www.minrol.gov.pl/bia>, E-mail: biuletyn@minrol.gov.pl

Autor: Krzysztof Seredyn tel. (022) 623-12-54; E-mail: Krzysztof.Seredyn@minrol.gov.pl