

ZINTEGROWANY SYSTEM ROLNICZEJ INFORMACJI RYNKOWEJ

(Podstawa prawna: Ustawa o rolniczych badaniach rynkowych z dnia 30 marca 2001r.)

Rynek wołowiny i cielęciny



NR 48/2010

Czwartek, 9 grudnia 2010r

Notowania¹ z okresu 29.11-5.12.2010r.

Spis treści

I.	<u>Zakupy bydła rzeźnego w ubojniach</u>	2
1.	Ceny zakupu bydła w Polsce oraz w makroregionach.....	2
2.	Ceny skupu żywca wołowego w Polsce (dane GUS).....	4
3.	Ceny bydła w Polsce na tle UE.....	10
4.	Ceny bydła w UE.....	10
5.	Uboje bydła rzeźnego w Polsce w okresie I-X 2010r.....	14
II.	<u>Sprzedaż wołowiny</u>	16
1.	Ceny wołowiny w zakładach mięsnych w kraju.....	16
2.	Ceny wołowiny na krajowych giełdach towarowych.....	18
3.	Ceny bydła na targowiskach.....	19
III.	<u>Graficzna prezentacja cen w roku 2010 na tle lat 2008 i 2009</u>	21
IV.	<u>Analiza handlu zagranicznego wołowina</u>	25
1.	Dopłaty eksportowe w UE do wołowiny.....	25
2.	Handel zagraniczny końmi, bydlęm oraz mięsem wołowym w Polsce w okresie I-IX 2010r.....	26
3.	Kierunki, wolumen oraz ceny eksportu/wywozu oraz importu/przywozu bydła żywego oraz wołowiny z Polski w okresie I-IX 2010r.....	27
V.	<u>Informacje statystyczne (dane GUS)</u>	30
1.	Pogłowie bydła w Polsce.....	30
2.	Ceny skupu i ceny targowiskowe bydła rzeźnego w latach 2004 - 2010.....	31
3.	Ceny skupu krów rzeźnych w Polsce w latach 2005 - 2010 wg województw i miesięcy.....	31
VI.	Zestawienie monitorowanych danych w zakresie skupu z rynku wołowiny w latach 2003-2010.....	31

¹ Badanie cen zakupu i sprzedaży w zakładach mięsnych prowadzone jest na reprezentatywnej próbie. Ceny zakupu rejestrowane są dla klas jakościowych EUROP wg Rozporządzenia Rady (EWG) Nr 1208/81 z dnia 28 kwietnia 1981r. ustalającego wspólnotową skalę klasyfikacji tusz dorosłego bydła (Dz.Urz.WE L 123z 1981r. oraz D.Urz.WE L 106 z 1991r.) oraz Rozporządzenia MRiRW z dnia 2 czerwca 2004r. w sprawie szczegółowego sposobu oznaczania klasy jakości handlowej tusz wołowych (Dz.U. Nr 142 z 2004r. poz.1507) dla masy poubojowej schłodzonej. Badanie cen giełdowych realizowane jest na wybranych giełdach towarowych. Średnie ceny liczone są jako średnie ważone i podawane są bez podatku VAT.

Badanie cen targowiskowych prowadzone jest na targowiskach na których dokonywany jest obrót bydlęm a ceny rejestrowane są jako średnie arytmetyczne zrealizowanych transakcji.

Wykorzystanie możliwe z dokładnym podaniem źródła

I. Zakupy bydła rzeźnego w ubojniach

1.1 Ceny zakupu bydła rzeźnego w Polsce.

Tablica 1. Zbiornicze zestawienie danych dotyczących zakupionego bydła rzeźnego w ubojniach w kraju

Kategoria bydła	CENA ZAKUPU*					Średnia masa tuszy		Liczba sztuk	Struktura zakupu	
	wg w.ż.**	dla mpc	dla mps	Zmiana ceny		[kg]	Zmiana		Zmiana	[%]
	[zł/kg]	[zł/tonę]	[zł/tonę]	tyg.	roczna	2010-12-05	tyg. [%]	tyg. [%]		2010-12-05
Bydło ogółem	5,06	9 720	9 914	1,3	7,7	299,8	-0,3	-29,7	100,0	-
Byki do 2 lat (U+R+O)	6,01	10 924	11 143	1,3	6,1	324,9	-0,8	-28,0	51,3	1,2
Byki >2 lat (R)	5,77	11 093	11 315	0,3	5,5	379,1	-1,0	-32,7	1,6	-0,1
Wolce (U+R+O)	--	8 102	8 264		--	305,1			0,4	0,4
Krowy (R+O+P)	3,68	7 704	7 858	-0,1	4,8	274,6	-0,3	-32,3	31,5	-1,2
Jałówki (U+R+O)	4,71	8 883	9 061	1,5	0,3	258,8	-0,3	-30,8	15,1	-0,2

* - jest to cena netto zapłacona dostawcom bydła za dostarczony do rzeźni pełnowartościowy żywiec wołowy na bazie franco zakład czyli wraz z kosztami transportu dostawcy jak i rzeźni jeśli poniosła ona koszty transportu związane z zakupem żywca. Cena ta zawiera również wszelkie dodatkowe płatności (premie, nagrody itp.) niezależnie od okresu w jakim zostały wypłacone.

** - w.ż. - waga żywa (cenę za wagę żywą wyliczono stosując średnie wskaźniki wydajności rzeźnej uzyskane w Polsce w roku 2005: bydło ogółem-0,521, byki do 2 lat-0,550, byki>2 lat-0,520, wolce-0,540, krowy -0,478, jałówki-0,530), mpc - masa poubojowa ciepła, mps - masa poubojowa schłodzona

*** - daty podane w tablicach oznaczają ostatni dzień analizowanego tygodnia (poniedziałek-niedziela).

Rys. 1. Średnie krajowe ceny zakupu bydła rzeźnego wg kategorii bydła

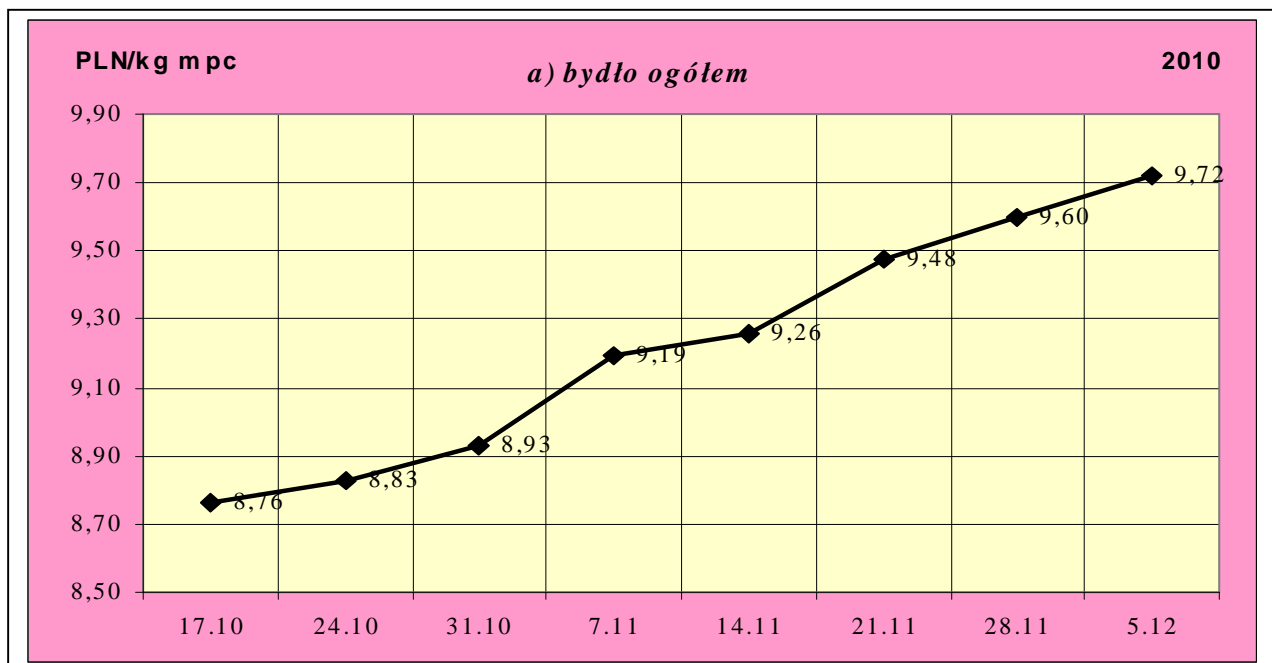

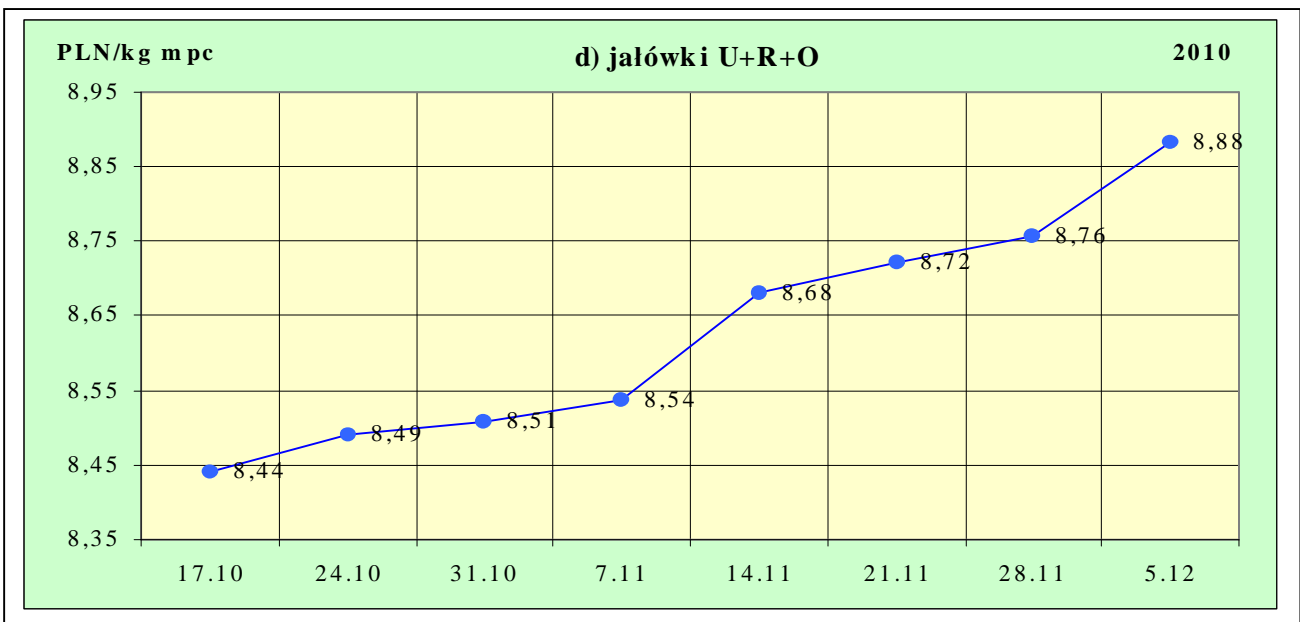
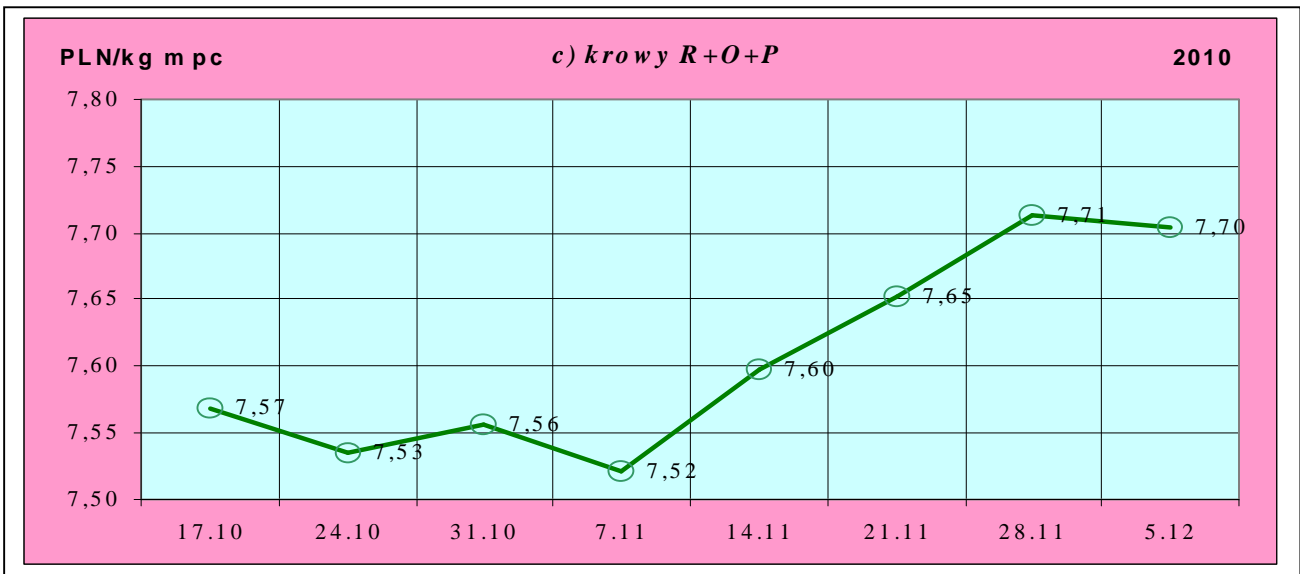
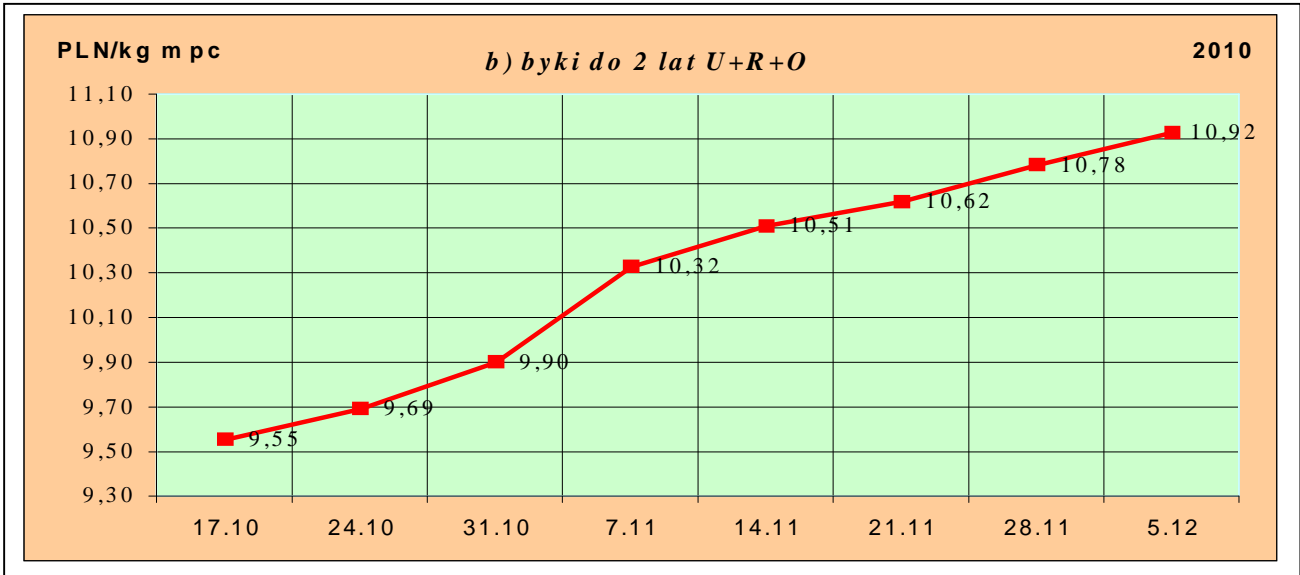

Departament Rynków Rolnych

1.2 Ceny skupu żywca wołowego w Polsce (dane GUS).

Tablica 2. Ceny skupu żywca wołowego w Polsce wg miesięcy w roku 2010.

a) bydła rzeźnego ogółem (bez cieląt) w zł/kg w.ż.

Kategoria ceny/miesiąc	I	II	III	IV	V	VI	VII	VIII	IX	X	XI	XII	I-XII
Cena skupu (cena producenta żywca)**	4,91	4,87	4,54	4,55	4,38	4,37	4,31	4,40	4,48	4,54			

b) krów rzeźnych**

Kategoria ceny/miesiąc	I	II	III	IV	V	VI	VII	VIII	IX	X	XI	XII	I-XII
Cena skupu (cena producenta żywca)**	3,08	3,07	3,03	2,99	2,96	3,06	2,99	2,90	2,91	3,03			

*- średnia cena za bydło rzeźne ogółem uzyskana ze sprzedaży żywca wołowego przez producentów bydła (badana w GUS)

** - ceny skupu krów rzeźnych badane są w GUS za sztukę. Do wyliczeń ceny za kg w.ż. przyjęto średnią wagę żywą 1 krowy w miesiącu uzyskiwaną w ramach ZSRIR.

- w- dane wstępne

Tablica 3. Zbiorcze zestawienie danych dotyczących zakupu bydła rzeźnego wg makroregionów

Kategoria bydła	Cena zakupu				Średnia masa tuszy cieplej		Zmiana tyg. poziomu uboju [%]	Struktura zakupu	
	wg w.ż. [zł/kg]	dla mpc [zł/tonę]	dla mps [zł/tonę]	Zmiana Zmiana tyg. [%]	[kg]	Zmiana Zmiana tyg. [%]		[%]	Zmiana Zmiana tyg. [w pkt.%]
	2010-12-05	2010-12-05	2010-12-05		2010-12-05		2010-12-05		
Centralny									
Bydło ogółem	5,20	9 978	10 178	0,5	303,0	-0,2	-25,3	100,0	-
byki do 2 lat	6,08	11 059	11 280	1,4	325,3	-0,5	-28,2	54,6	-2,2
byki > 2 lat	5,85	11 253	11 478	0,5	380,5	-1,7	-34,0	2,3	-0,3
wolce	-	-	-	-	-	-	-	-	-
krowy	3,73	7 803	7 959	0,4	273,1	1,3	-23,2	27,3	0,8
jałówki	4,81	9 074	9 255	2,6	263,4	2,2	-21,0	14,8	0,8
Południowy									
Bydło ogółem	5,05	9 694	9 888	2,4	297,9	-0,2	-42,3	100,0	-
byki do 2 lat	6,03	10 957	11 177	1,6	324,7	-0,7	-37,1	49,4	4,1
byki > 2 lat	5,81	11 174	11 397	0,1	389,6	4,2	-35,1	1,3	0,1
wolce	-	-	-	-	-	-	-	-	-
krowy	3,73	7 810	7 966	0,1	275,6	-1,1	-47,2	34,3	-3,2
jałówki	4,70	8 865	9 042	0,7	253,0	-2,4	-46,2	15,0	-1,1
Północny									
Bydło ogółem	4,86	9 326	9 513	1,2	297,3	-1,0	-12,9	100,0	-
byki do 2 lat	5,85	10 633	10 846	1,4	324,5	-1,5	-10,4	48,5	1,4
byki > 2 lat	5,38	10 345	10 552	0,1	357,7	-6,9	-23,1	1,0	-0,1
wolce	-	-	-	-	-	-	-	-	-
krowy	3,56	7 443	7 592	-0,1	275,0	-0,5	-14,1	34,8	-0,5
jałówki	4,56	8 608	8 780	1,0	259,0	-1,5	-16,8	15,7	-0,7

*- z uwagi na ustawy o obowiązek nieidentyfikacji danych, ceny nie podano.

** - z uwagi na brak porównywalności w obecnym tygodniu, danych nie podano

Departament Rynków Rolnych

Makroregiony skupu bydła oraz sprzedaży wołowiny w ćwierćtuszach

Nazwa makroregionu	Województwa wchodzące w skład makroregionu
północny	podlaskie, pomorskie, warmińsko-mazurskie, zachodnio-pomorskie
centralny	kujawsko-pomorskie, mazowieckie, łódzkie, wielkopolskie, lubuskie
południowy	lubelskie, małopolskie, podkarpackie, świętokrzyskie, dolnośląskie, opolskie, śląskie

Tablica 4. Ceny zakupu bydła dla 30 badanych klas jakości EUROP w Polsce oraz w makroregionach

Kategorie bydła	Klasa wg EUROP	Cena zakupu				Zmiana tyg. [%]	Średnia	masa
		dla mpc** [zł/tonę]		dla mps** [zł/tonę]			tuszy	schłodz. [kg]
		2010-12-05	2010-11-28	2010-12-05	2010-11-28		2010-12-05	Zmiana tyg. [%]
POLSKA								
byki do 2 lat	kl. U	11 616	11 409	11 848	11 637	1,8	387	1,1
byki do 2 lat	kl. U 2	11 587	11 254	11 819	11 479	3,0	371	1,9
byki do 2 lat	kl. U 3	11 644	11 518	11 877	11 749	1,1	404	1,7
byki do 2 lat	kl. R	11 087	10 944	11 309	11 162	1,3	342	-0,3
byki do 2 lat	kl. R 2	11 015	10 818	11 236	11 035	1,8	329	-0,1
byki do 2 lat	kl. R 3	11 155	11 048	11 378	11 269	1,0	357	0,0
byki do 2 lat	kl. O	10 765	10 616	10 980	10 828	1,4	311	-0,9
byki do 2 lat	kl. O 2	10 730	10 583	10 945	10 794	1,4	300	-0,2
byki do 2 lat	kl. O 3	10 812	10 654	11 029	10 867	1,5	327	-1,0
byki > 2 lat	kl. R 3	11 093	11 064	11 315	11 285	0,3	379	-1,0
krowy	kl. R	8 215	8 330	8 380	8 497	-1,4	318	-0,8
krowy	kl. R 2	8 347	8 416	8 514	8 584	-0,8	290	0,0
krowy	kl. R 3	8 166	8 272	8 330	8 437	-1,3	317	-0,9
krowy	kl. R 4	8 220	8 416	8 384	8 584	-2,3	339	-4,6
krowy	kl. O	7 765	7 754	7 921	7 909	0,1	277	0,3
krowy	kl. O 2	7 593	7 549	7 744	7 700	0,6	255	0,4
krowy	kl. O 3	7 835	7 820	7 992	7 977	0,2	288	1,9
krowy	kl. O 4	8 013	7 990	8 174	8 149	0,3	314	-0,7
krowy	kl. P	6 973	6 847	7 113	6 984	1,8	236	0,4
krowy	kl. P 2	6 958	6 844	7 097	6 981	1,7	232	0,7
krowy	kl. P 3	7 044	6 857	7 185	6 995	2,7	260	1,1
jałówki	kl. U	9 449	9 253	9 638	9 438	2,1	307	12,7
jałówki	kl. U 2	9 302	9 325	9 488	9 512	-0,3	270	12,8
jałówki	kl. U 3	9 464	9 221	9 653	9 406	2,6	312	7,3
jałówki	kl. R	9 099	9 032	9 281	9 213	0,7	279	-0,1
jałówki	kl. R 2	8 958	8 772	9 137	8 948	2,1	253	2,8
jałówki	kl. R 3	9 128	8 999	9 310	9 179	1,4	282	1,5
jałówki	kl. R 4	9 180	9 244	9 364	9 428	-0,7	303	-1,0
jałówki	kl. O	8 734	8 578	8 909	8 750	1,8	247	-0,8

Departament Rynków Rolnych

jałówki	kl. O 2	8 548	8 353	8 719	8 520	2,3	226	-0,1
jałówki	kl. O 3	8 797	8 601	8 973	8 773	2,3	254	0,8
jałówki	kl. O 4	8 915	8 821	9 093	8 998	1,1	272	-1,6
			Centralny					
byki do 2 lat	kl. U	11 627	11 314	11 859	11 540	2,8	379	-0,4
byki do 2 lat	kl. U 2	11 604	11 248	11 836	11 473	3,2	366	1,5
byki do 2 lat	kl. U 3	11 658	11 378	11 891	11 606	2,5	397	-1,1
byki do 2 lat	kl. R	11 142	11 033	11 365	11 253	1,0	340	0,0
byki do 2 lat	kl. R 2	11 072	10 968	11 294	11 188	0,9	324	-0,6
byki do 2 lat	kl. R 3	11 218	11 106	11 442	11 328	1,0	360	0,5
byki do 2 lat	kl. O	10 943	10 793	11 162	11 009	1,4	312	-1,3
byki do 2 lat	kl. O 2	10 922	10 823	11 140	11 040	0,9	300	-1,8
byki do 2 lat	kl. O 3	10 973	10 741	11 193	10 956	2,2	333	-1,2
byki > 2 lat	kl. R 3	11 253	11 195	11 478	11 419	0,5	381	-1,7
krowy	kl. R	8 174	8 336	8 338	8 503	-1,9	311	5,2
krowy	kl. R 2	8 593	8 720	8 765	8 894	-1,4	267	-1,6
krowy	kl. R 3	8 143	8 136	8 306	8 298	0,1	306	3,4
krowy	kl. R 4	7 982	8 131	8 142	8 293	-1,8	349	1,7
krowy	kl. O	7 873	7 825	8 031	7 982	0,6	278	1,2
krowy	kl. O 2	7 780	7 729	7 936	7 884	0,7	255	-0,6
krowy	kl. O 3	7 935	7 870	8 094	8 027	0,8	288	3,7
krowy	kl. O 4	7 906	7 898	8 064	8 056	0,1	324	5,5
krowy	kl. P	7 205	7 100	7 349	7 242	1,5	235	-0,3
krowy	kl. P 2	7 263	7 110	7 409	7 252	2,2	231	0,5
krowy	kl. P 3	6 956	7 071	7 095	7 212	-1,6	253	-0,3
jałówki	kl. U	9 412	9 110	9 600	9 292	3,3	299	21,0
jałówki	kl. U 2	9 302	9 394	9 488	9 582	-1,0	270	16,1
jałówki	kl. U 3	9 433	8 892	9 622	9 070	6,1	306	17,5
jałówki	kl. R	9 283	9 090	9 469	9 272	2,1	285	1,7
jałówki	kl. R 2	9 513	8 973	9 704	9 153	6,0	253	0,7
jałówki	kl. R 3	9 259	9 060	9 444	9 241	2,2	283	2,5
jałówki	kl. R 4	9 215	9 201	9 399	9 385	0,1	306	-1,1
jałówki	kl. O	8 952	8 705	9 131	8 880	2,8	252	1,9
jałówki	kl. O 2	8 845	8 469	9 022	8 639	4,4	234	5,4
jałówki	kl. O 3	8 997	8 748	9 177	8 923	2,8	255	1,8
jałówki	kl. O 4	8 991	8 902	9 170	9 080	1,0	275	-2,9
			Południowy					
byki do 2 lat	kl. U	11 546	11 499	11 777	11 729	0,4	398	5,2
byki do 2 lat	kl. U 2	11 452	11 221	11 681	11 445	2,1	377	2,7
byki do 2 lat	kl. U 3	11 597	11 649	11 829	11 882	-0,4	411	6,6
byki do 2 lat	kl. R	11 117	10 930	11 339	11 148	1,7	344	-1,0
byki do 2 lat	kl. R 2	11 060	10 735	11 282	10 950	3,0	333	-1,0
byki do 2 lat	kl. R 3	11 150	11 033	11 373	11 254	1,1	351	-0,8
byki do 2 lat	kl. O	10 803	10 616	11 019	10 828	1,8	308	-0,5
byki do 2 lat	kl. O 2	10 712	10 405	10 926	10 613	2,9	297	1,3

Departament Rynków Rolnych

byki do 2 lat	kl. O 3	10 899	10 782	11 117	10 997	1,1	322	-0,9	
byki > 2 lat	kl. R 3	11 174	11 159	11 397	11 382	0,1	390	4,2	
krowy	kl. R	8 204	8 312	8 369	8 478	-1,3	326	-2,9	
krowy	kl. R 2	8 173	8 115	8 336	8 277	0,7	316	-1,7	
krowy	kl. R 3	8 089	8 246	8 251	8 411	-1,9	327	-1,6	
krowy	kl. R 4	8 469	8 623	8 638	8 796	-1,8	332	-6,8	
krowy	kl. O	7 917	7 860	8 075	8 018	0,7	277	-0,2	
krowy	kl. O 2	7 747	7 623	7 902	7 775	1,6	255	0,6	
krowy	kl. O 3	7 960	7 934	8 119	8 093	0,3	289	1,0	
krowy	kl. O 4	8 234	8 166	8 398	8 330	0,8	306	-4,2	
krowy	kl. P	6 820	6 737	6 956	6 872	1,2	234	-0,2	
krowy	kl. P 2	6 798	6 741	6 934	6 876	0,8	228	0,1	
krowy	kl. P 3	6 915	6 721	7 054	6 855	2,9	261	-0,5	
jałówki	kl. U	9 609	9 240	9 801	9 425	4,0	310	3,0	
jałówki	kl. U 2	0	9 084	0	9 266	-100,0	0	-100,0	
jałówki	kl. U 3	9 609	9 290	9 801	9 476	3,4	310	-1,2	
jałówki	kl. R	9 036	9 080	9 216	9 262	-0,5	274	-1,9	
jałówki	kl. R 2	8 828	8 757	9 005	8 932	0,8	254	3,1	
jałówki	kl. R 3	9 072	8 990	9 253	9 169	0,9	280	-0,5	
jałówki	kl. R 4	9 263	9 413	9 449	9 602	-1,6	296	-1,3	
jałówki	kl. O	8 745	8 634	8 920	8 807	1,3	241	-3,2	
jałówki	kl. O 2	8 641	8 499	8 813	8 669	1,7	216	-5,7	
jałówki	kl. O 3	8 769	8 607	8 944	8 780	1,9	253	0,0	
jałówki	kl. O 4	8 879	8 861	9 056	9 038	0,2	259	-3,0	
				Północny					
byki do 2 lat	kl. U	11 696	11 503	11 930	11 733	1,7	410	1,5	
byki do 2 lat	kl. U 2	11 709	11 396	11 943	11 624	2,7	407	7,2	
byki do 2 lat	kl. U 3	11 690	11 546	11 923	11 777	1,2	412	-0,7	
byki do 2 lat	kl. R	10 944	10 813	11 163	11 029	1,2	344	0,5	
byki do 2 lat	kl. R 2	10 884	10 641	11 102	10 854	2,3	332	2,0	
byki do 2 lat	kl. R 3	11 033	10 988	11 254	11 208	0,4	364	0,8	
byki do 2 lat	kl. O	10 409	10 157	10 618	10 360	2,5	311	-1,3	
byki do 2 lat	kl. O 2	10 428	10 054	10 637	10 255	3,7	304	1,7	
byki do 2 lat	kl. O 3	10 378	10 243	10 586	10 448	1,3	325	-1,8	
byki > 2 lat	kl. R 3	10 345	10 339	10 552	10 546	0,1	358	-6,9	
krowy	kl. R	8 319	8 357	8 486	8 524	-0,4	319	-2,3	
krowy	kl. R 2	8 025	7 881	8 186	8 039	1,8	301	6,1	
krowy	kl. R 3	8 348	8 401	8 515	8 569	-0,6	316	-0,8	
krowy	kl. R 4	8 360	8 332	8 527	8 499	0,3	330	-10,6	
krowy	kl. O	7 459	7 409	7 608	7 557	0,7	277	0,4	
krowy	kl. O 2	7 190	7 088	7 334	7 230	1,4	256	1,4	
krowy	kl. O 3	7 568	7 499	7 720	7 649	0,9	286	2,1	
krowy	kl. O 4	7 823	7 762	7 979	7 917	0,8	315	-2,4	

Departament Rynków Rolnych

krowy	kl. P	6 798	6 630	6 934	6 762	2,5	242	2,0
krowy	kl. P 2	6 683	6 637	6 817	6 770	0,7	238	1,3
krowy	kl. P 3	7 440	6 588	7 588	6 720	12,9	271	7,1
jałówki	kl. U	9 321	9 738	9 508	9 933	-4,3	333	0,5
jałówki	kl. U 2	0	0	0	0	0,0	0	0,0
jałówki	kl. U 3	9 321	9 738	9 508	9 933	-4,3	333	0,5
jałówki	kl. R	8 943	8 881	9 122	9 059	0,7	277	-0,2
jałówki	kl. R 2	8 734	8 414	8 908	8 583	3,8	251	6,8
jałówki	kl. R 3	9 041	8 955	9 222	9 134	1,0	284	3,0
jałówki	kl. R 4	8 957	8 954	9 136	9 133	0,0	306	-2,9
jałówki	kl. O	8 327	8 233	8 494	8 397	1,1	245	-2,5
jałówki	kl. O 2	8 072	7 737	8 234	7 891	4,3	227	0,1
jałówki	kl. O 3	8 496	8 374	8 666	8 542	1,5	256	0,4
jałówki	kl. O 4	8 555	8 437	8 726	8 606	1,4	298	2,3

*- z uwagi na ustawowy obowiązek nieidentyfikalności danych, ceny nie podano.

Rys.3. Średnie ceny zakupu bydła rzeźnego wg makroregionów.

PLN/tonę mpc

a) byki do 2 lat

rok 2010

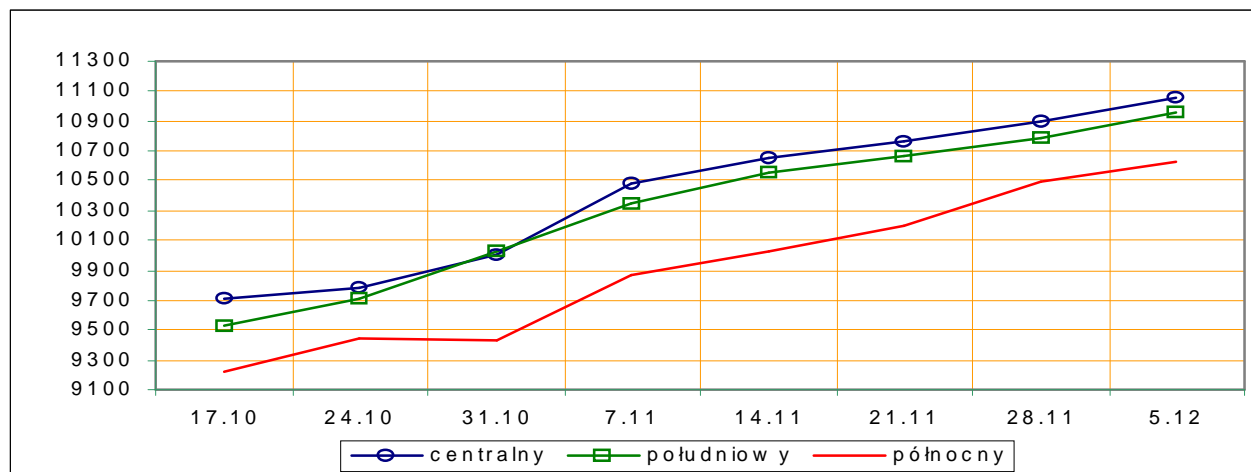

PLN/tonę mpc

b) jałówki

rok 2010

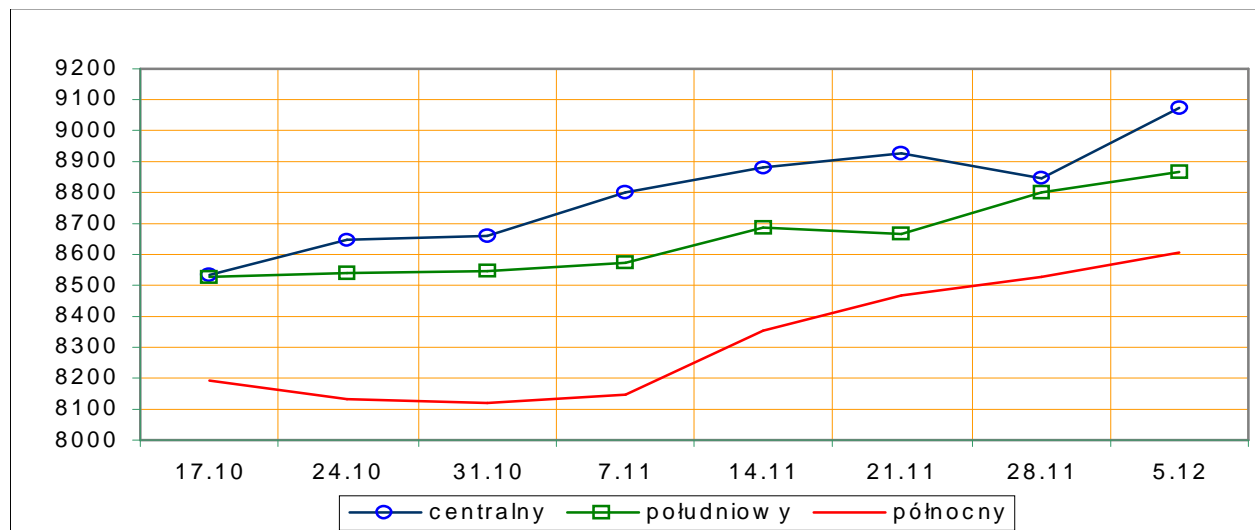

PLN/tonę mpc

c) krowy

rok 2010

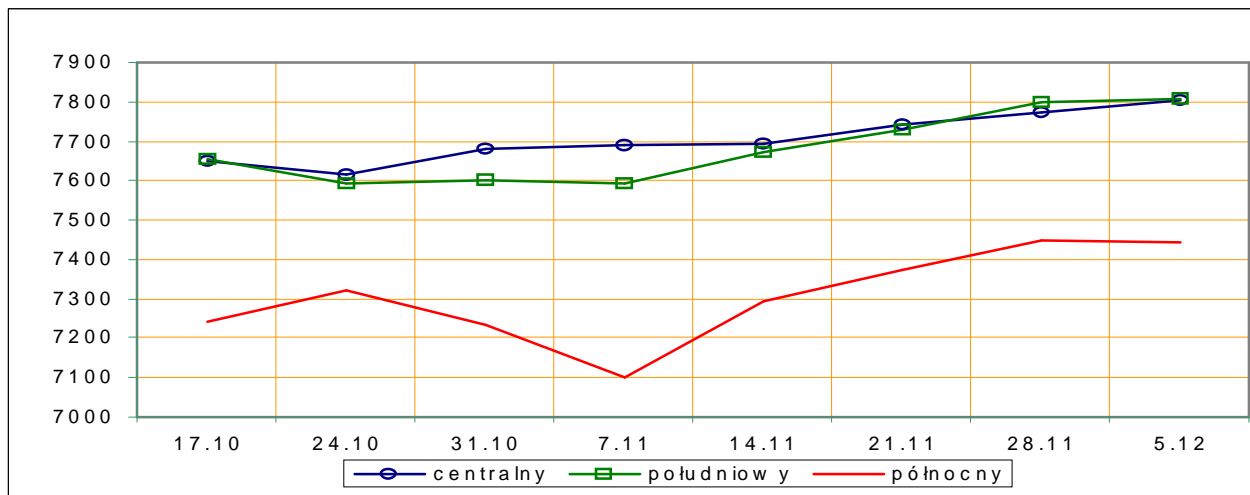

Rys. 4. Średnie krajowe ceny zakupu młodych byków i krów rzeźnych wg badanych klas jakości

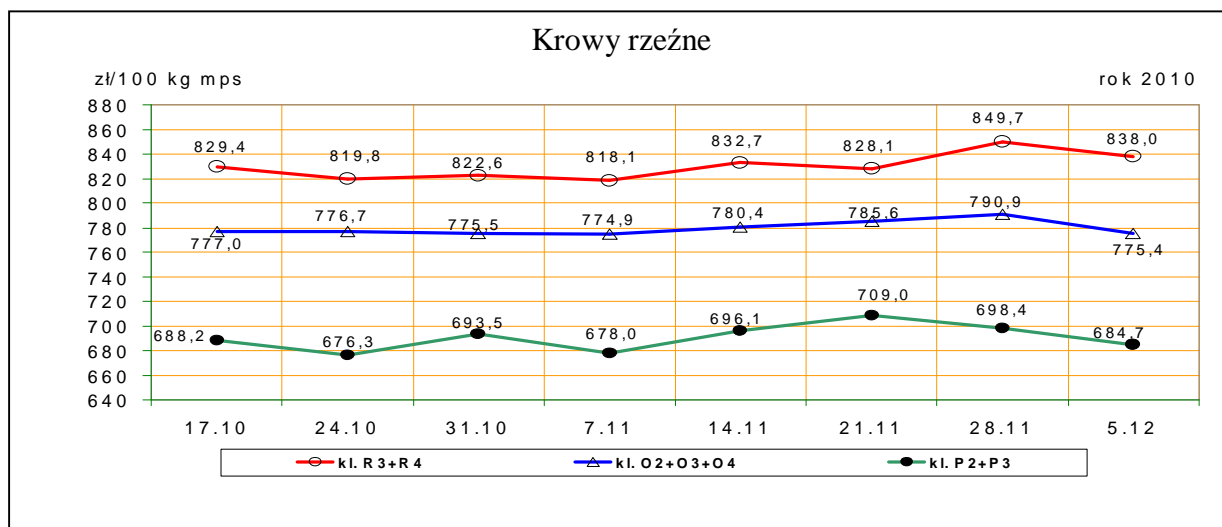
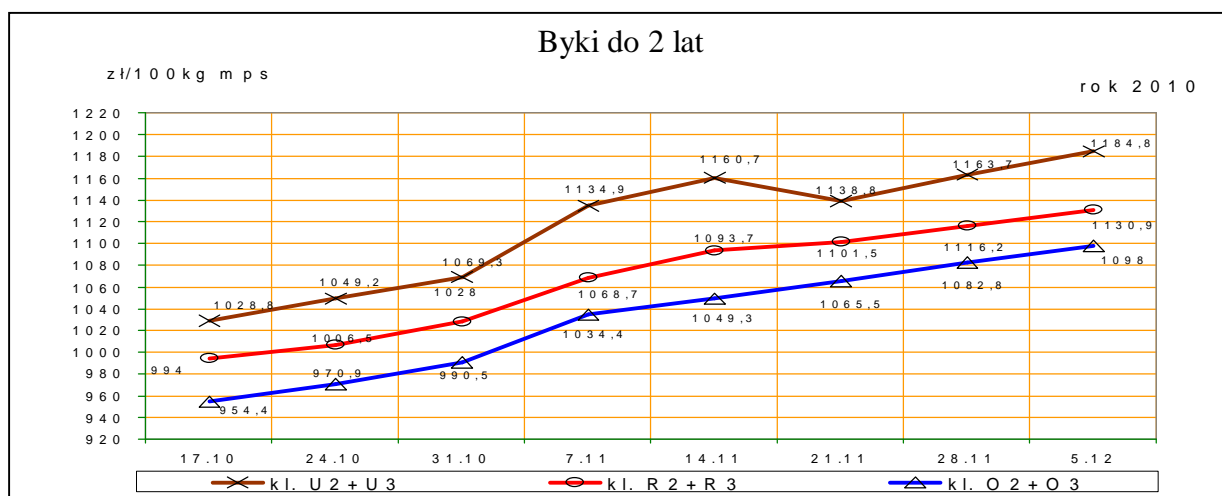

1.3 Ceny bydła w Polsce na tle cen w Unii Europejskiej

Rys. 5. Ceny zakupu młodych byków kl. R3 i krów rzeźnych kl. O3 w Polsce* na tle cen pozostałych krajów UE wg klasyfikacji EUROP.

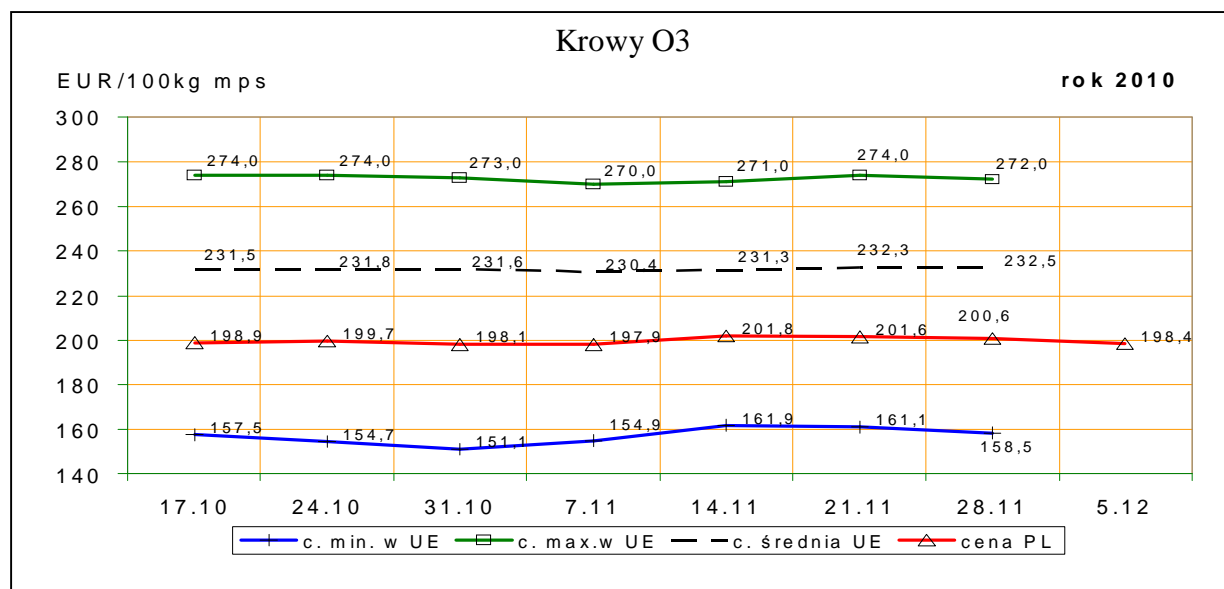
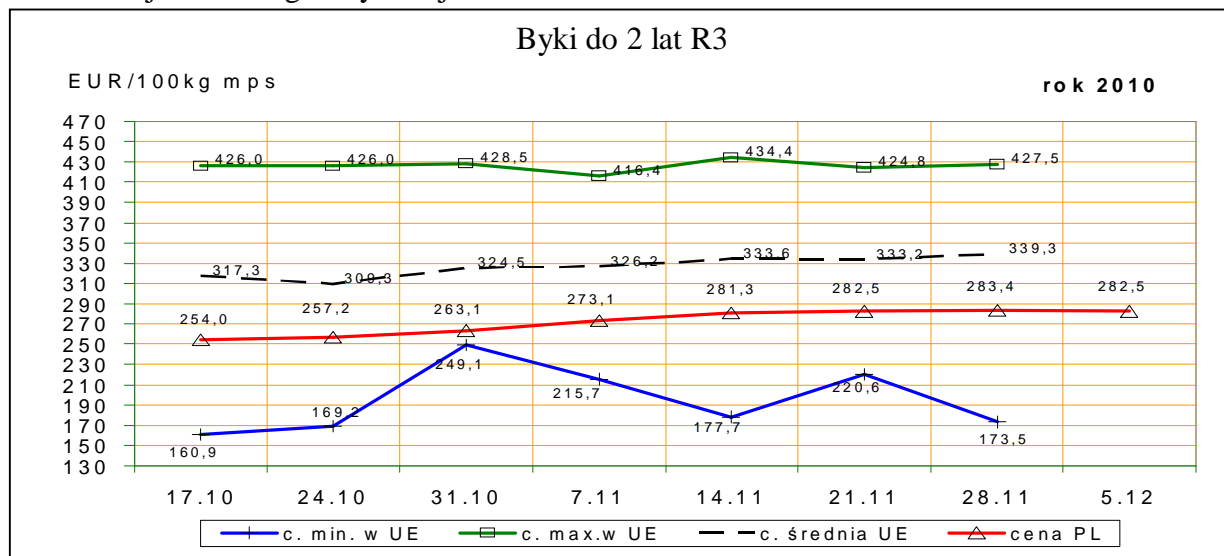

*- wg kursu 1 EURO=4,02754PLN

1.4 Ceny bydła w Unii Europejskiej²

Tablica 5. Średnia wspólnotowa cena rynkowa tusz od młodego bydła męskiego wraz z % ceny referencyjnej.

Kraj	EUR/100 kg tusz schłodzonych			
	47/10	46/10	zmiana tyg.	% ceny referencyjnej
UE	332,92	328,48	4,43	149,69%

² Źródło: Biuletyn Komisji Europejskiej, ceny rynkowe wołowiny – ca10-46.

Departament Rynków Rolnych

Tablica 5a. Średnia cena rynkowa tusz od młodego bydła męskiego w państwach członkowskich UE.

EUR/100 kg tusz schłodzonych					
Kraj	47/10	46/10	Kraj	47/10	46/10
Belgia	299,76	298,07	Luksemburg	327,33	327,40
Bułgaria	264,96	272,6809	Węgry		
Czechy	304,96	301,84	Malta		
Dania	326,65	325,64	Holandia	274,94	293,67
Niemcy	350,18	342,28	Austria	341,33	334,01
Estonia	272,96	263,26	Polska	279,04	278,26
Grecja	428,34	422,57	Portugalia	336,45	335,66
Hiszpania	340,40	338,37	Rumunia	231,67	233,55
Francja	332,71	332,29	Słowenia	307,16	307,86
Irlandia	286,91	285,71	Słowacja	292,04	310,72
Włochy	364,26	353,99	Finlandia	334,36	329,76
Cypr			Szwecja	308,07	307,41
Litwa	173,94	167,30	Wielka Brytania	331,09	327,69
Łotwa	276,99	268,36	Północna Irlandia	306,62	301,27

Tablica 6. Ceny wybranych kategorii i klas jakościowych bydła w państwach członkowskich UE.

euro/100kg tusz schłodzonych						
Kraj	Byki do 2 lat R3		Krowy O3		Jalówki R3	
	47/10	46/10	47/10	46/10	47/10	46/10
Belgia	259,37	257,69	212,78	213,14	265,50	266,00
Bułgaria	266,45	279,11	179,17	203,37		
Czechy	306,24	302,28	202,06	205,20	241,32	242,64
Dania	331,05	326,63	241,31	245,34	302,35	300,48
Niemcy	354,46	346,02	233,01	230,43	300,82	298,44
Estonia		273,80	158,45	158,85	243,48	
Grecja	427,47	424,78	194,32	197,02	405,27	405,27
Hiszpania	340,38	337,40	183,33	186,23	345,25	347,34
Francja	330,00	330,00	272,00	274,00	332,00	333,00
Irlandia	295,21	292,19	234,58	235,04	295,47	292,96
Włochy	360,75	340,15	223,00	220,33	395,20	401,17
Cypr						
Łotwa	173,46		163,17	161,11	169,85	155,17
Litwa	276,23	271,70		278,92	199,01	210,59
Luksemburg	319,38	314,09	253,92	246,76	324,18	324,28
Węgry			194,30	202,50	223,53	215,06
Malta	251,15	251,15				
Holandia	276,55	298,62	222,61	219,96	225,45	234,81
Austria	349,82	342,97	219,96	219,09	291,13	287,23
Polska	283,44	282,48	200,63	201,55	230,86	232,74
Portugalia	337,10	339,50	169,30	169,90		
Rumunia		220,56	184,15	177,35		242,69
Słowenia	313,52	310,84	184,38	171,11	285,65	284,75
Słowacja	257,40	300,14	186,68	185,03	197,51	193,17
Finlandia	336,66	335,09	210,61	203,08	298,27	285,03
Szwecja	311,10	311,15	252,28	252,40	324,06	306,46
Wielka Brytania	304,62	300,54	222,76	222,12	321,22	316,85
UE	339,27	333,16	232,47	232,32	329,62	329,99
PL/UE [%]	83,5	84,8	86,3	86,8	70,0	70,5

Rys. 6 Graficzny obraz cen bydła w ubojniach w Unii Europejskiej w tygodniu 47/2010

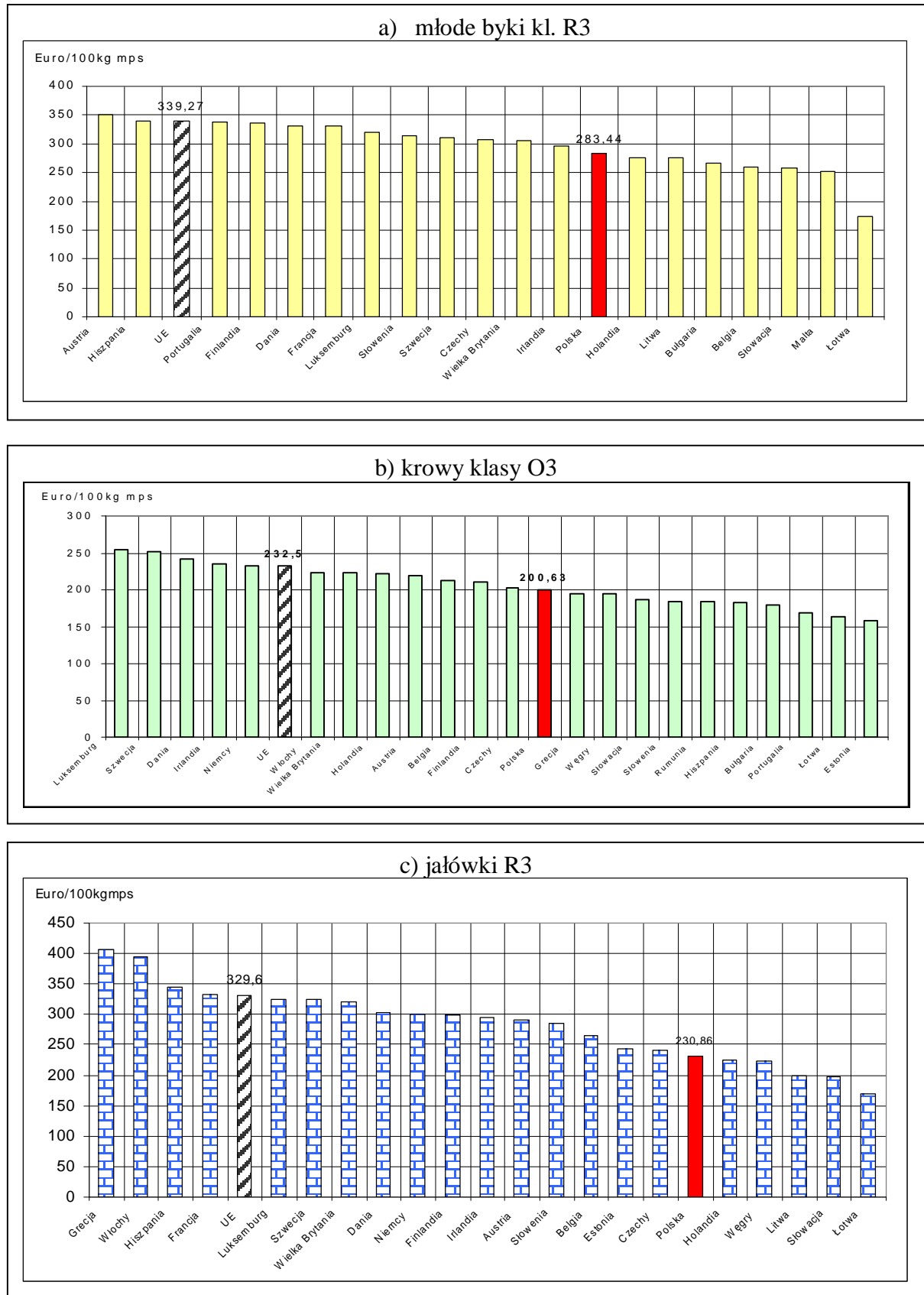

1.3 Uboje bydła rzeźnego w Polsce

Tablica 7. Liczba ubojów przemysłowych bydła dojrzałego w Polsce w okresie I-X roku 2010 i 2009 oraz roczna zmiana poziomu ubojów*

Kategoria	I-X 2009	I-X 2010		Roczna zmiana ubojów [%]
	ubój [szt]	ubój [szt]	udział [%]	
Bydło ogółem	1137748	1100826	100,0	-3,2
w tym: byki	544959	550908	50,0	1,1
wolce	38	222	0,0	484
krowy	418377	388612	35,3	-7,1
jałówki	174374	161084	14,6	-7,6

* źródło: wg wstępnych danych GUS

Rys. 8. Uboje bydła dojrzałego i cieląt w Polsce w okresie I-X roku 2010 i 2009 wg kategorii*

a) poziom ubojów

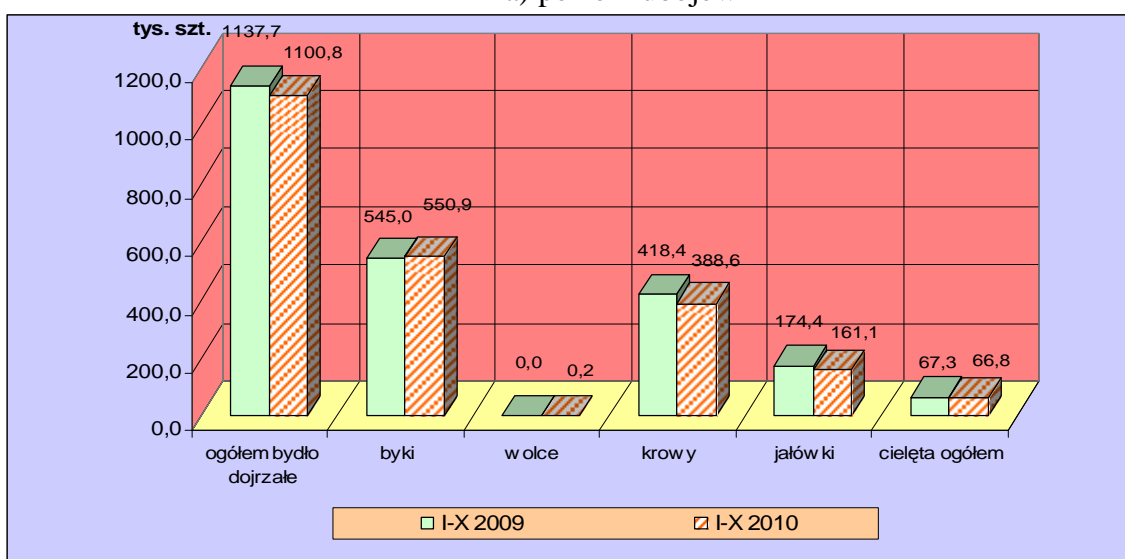

* źródło: wg wstępnych danych GUS

b) struktura ubojów

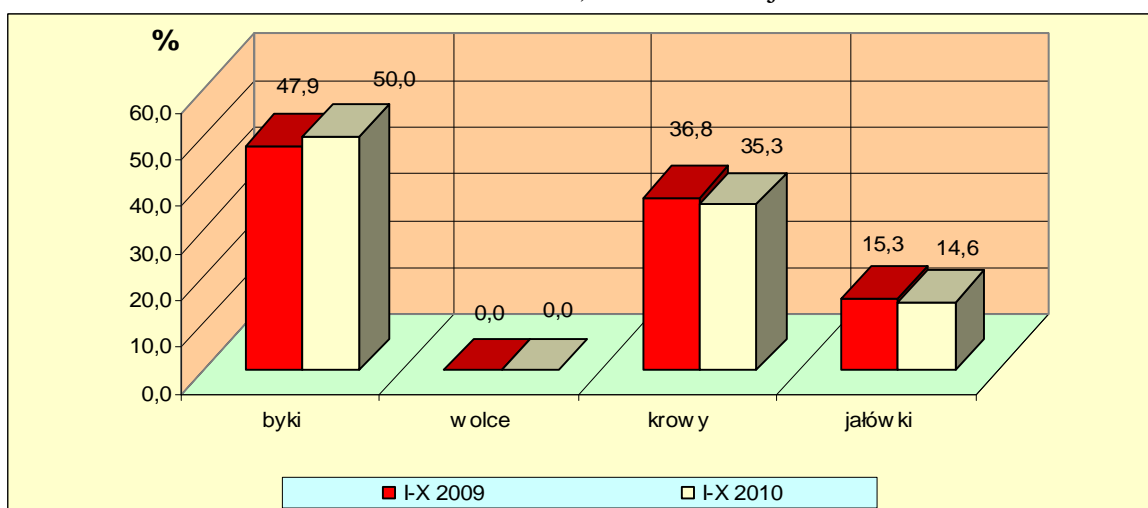

* źródło – wg wstępnych danych GUS

Rys.9. Miesięczny poziom ubojów bydła w Polsce w latach 2008-2010 wg miesięcy (dane wstępne GUS).

Uwaga: Część tabelaryczna w wydaniu EXCEL.

a) cielęta ogółem

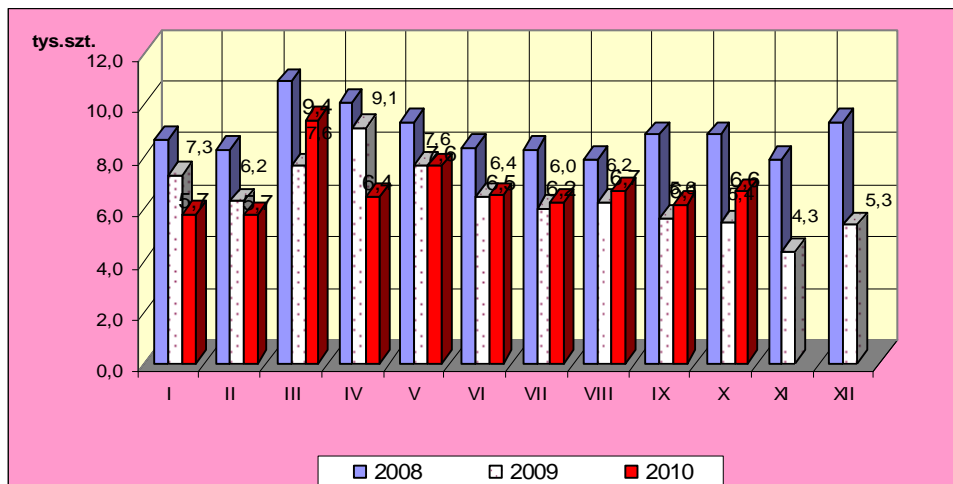

b) bydło dojrzałe ogółem

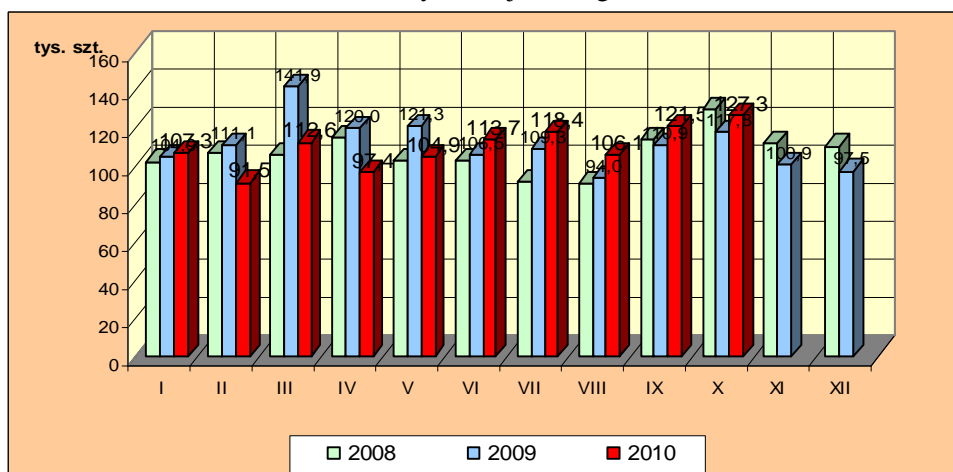

c) byki

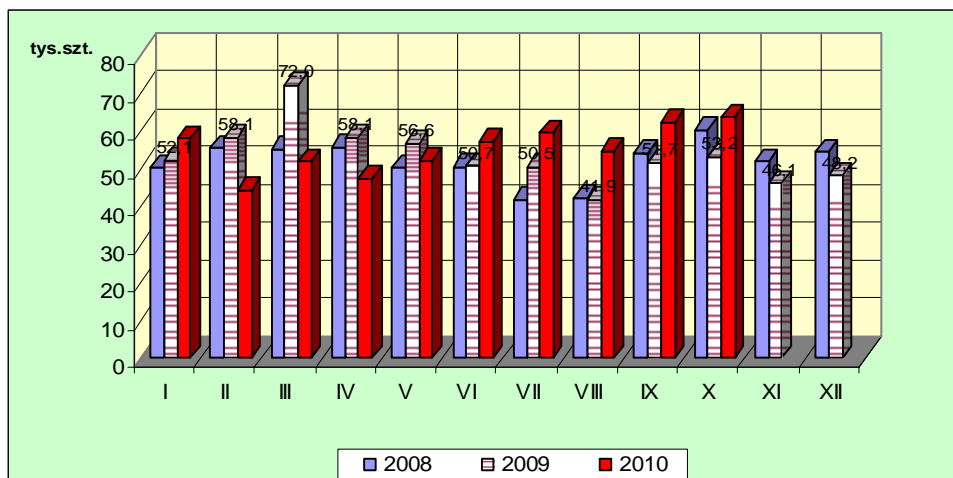

d) krowy

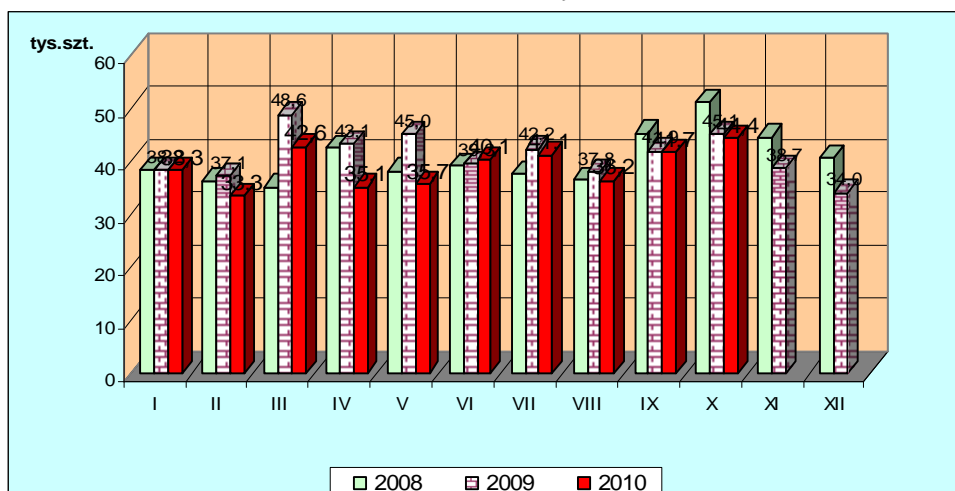

e) jałówki

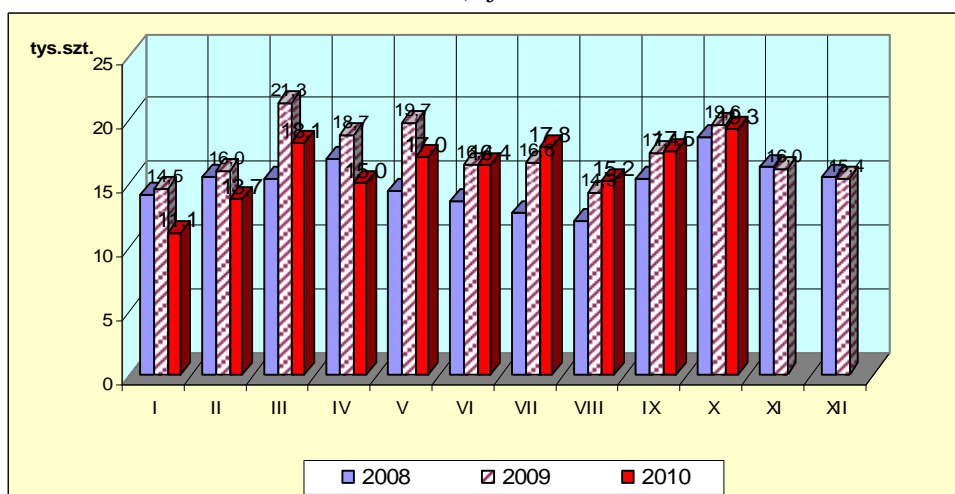

1. Ceny sprzedaży wołowiny w zakładach mięsnych

Tablica 10. Średnie ceny i struktura sprzedaży ćwierci wołowych w ubojniach bydła na rynek wewnętrzny dla Polski oraz wg makroregionów

TOWAR	CENA [zł/tona]			Struktura sprzedaży			Wielkość sprzedaży zmiana tyg. [%]**
	2010-12-05	2010-11-28	Zmiana tyg. [%]	2010-12-05	2010-11-28	Zmiana tyg. [%]	
POLSKA							
Ćwierci od byków do 2 lat - OGÓLEM	11 562	11 426	1,2	100,00	100,00	--	-25,64
ćwierci przednie	8 777	8 966	-2,1	0,58	0,91	-37,10	-53,23
ćwierci tylne	14 907	14 835	0,5	0,99	2,61	-62,17	-71,87
ćwierci kompensowane	11 544	11 357	1,6	98,44	96,48	2,03	-24,13
Ćwierci od krów rzeźnych - OGÓLEM	7 961	7 900	0,8	100,00	100,00	--	-14,69
ćwierci przednie	--	--	--	0,00	0,00		
ćwierci tylne	*	13 741	*	0,19	0,06	245,03	194,34
ćwierci kompensowane	7 957	7 897	0,8	99,81	99,94	-0,14	-14,81

Departament Rynków Rolnych

CENTRALNY							
Ćwierci od byków do 2 lat - OGÓLEM	11 076	11 289	-1,9	100,00	100,00	--	-47,53
ćwierci przednie	--	10 900	--	0,00	0,26	-100,00	-100,00
ćwierci tylne	13 551	12 814	5,8	1,60	1,05	52,48	-20,00
ćwierci kompensowane	11 036	11 274	-2,1	98,40	98,69	-0,30	-47,69
Ćwierci od krów rzeźnych - OGÓLEM	8 158	7 806	4,5	100,00	100,00	--	-16,28
ćwierci przednie	--	--	--	0,00	0,00		
ćwierci tylne	*	--	*	0,67	0,00		
ćwierci kompensowane	8 148	7 806	4,4	99,33	100,00	-0,67	-16,84
POŁUDNIOWY							
Ćwierci od byków do 2 lat - OGÓLEM	11 687	11 655,3	0,3	100,00	100,00	--	-35,83
ćwierci przednie	8 705	8 742	-0,4	1,07	1,44	-25,75	-52,36
ćwierci tylne	15 784	15 155	4,2	1,37	4,48	-69,45	-80,40
ćwierci kompensowane	11 662	11 533	1,1	97,57	94,09	3,70	-33,46
Ćwierci od krów rzeźnych - OGÓLEM	8 052	8 123	-0,9	100,00	100,00	--	-14,48
ćwierci przednie	--	--	--	0,00	0,00		
ćwierci tylne	--	13 741	--	0,00	0,12	-100,00	-100,00
ćwierci kompensowane	8 052	8 117	-0,8	100,00	99,88	0,12	-14,39
PÓLNOCNY							
Ćwierci od byków do 2 lat - OGÓLEM	11 754	11 004	6,8	100,00	100,00	--	52,79
ćwierci przednie	9 063	8 875	2,1	0,35	0,69	-48,72	-21,66
ćwierci tylne	15 500	15 500	0,0	0,03	0,09	-62,60	-42,86
ćwierci kompensowane	11 762	11 015	6,8	99,61	99,22	0,40	53,39
Ćwierci od krów rzeźnych - OGÓLEM	7 542	7 560	-0,2	100,00	100,00	--	-13,14
ćwierci przednie	--	--	--	0,00	0,00		
ćwierci tylne	--	--	--	0,00	0,00		
ćwierci kompensowane	7 542	7 560	-0,2	100,00	100,00	0,00	-13,14

* - z uwagi na ustawy o obowiązkach nieidentyfikacji danych, ceny nie podano.

Rys. 11. Ceny sprzedaży ćwierci wołowych kompensowanych na rynku wewnętrznym.

ćwierci kompensowane od byków do 2 lat

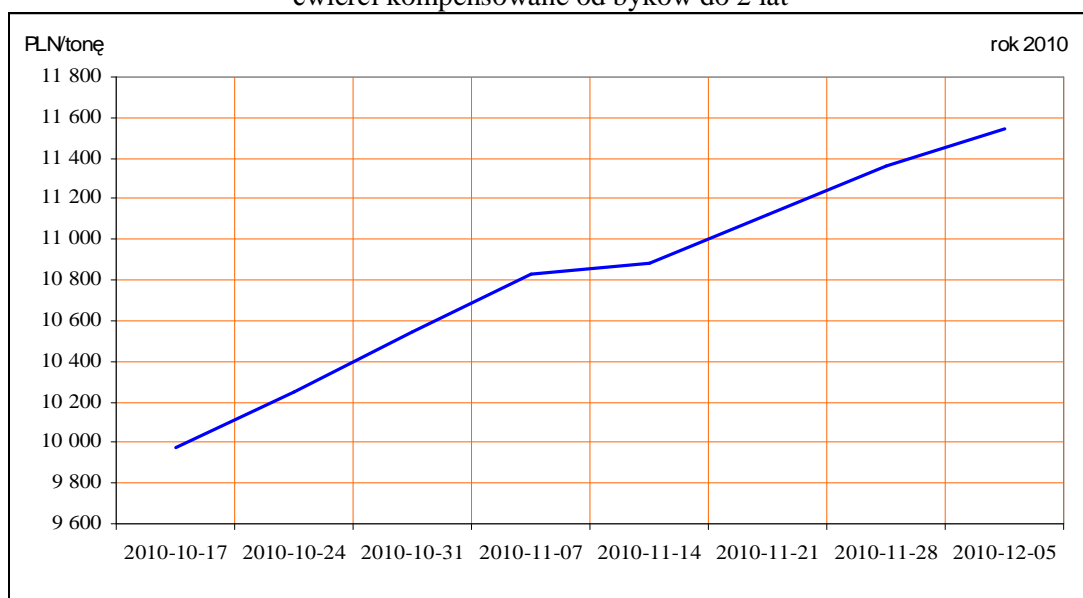

ćwierci kompensowane od krów

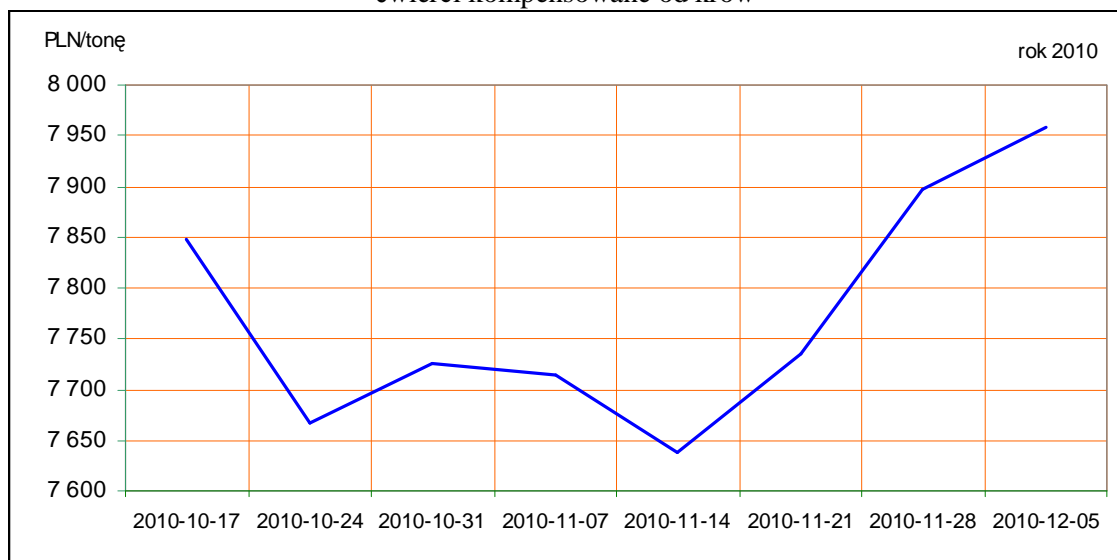

Tablica 11. Średnie ceny sprzedaży elementów mięsa wołowego z przeznaczeniem na rynek wewnętrzny dla Polski oraz w makroregionach w okresie 29.11-05.12.2010r.

Makroregion	Cena sprzedaży [zł/tonę]		Tygodniowa zmiana ceny [%]	
	rostbef z/k	udziec b/k	rostbef z/k	udziec b/k
Ogółem kraj	19064	19728	1,0	2,3
Południowo-zachodni	18502	22582	-3,5	-7,1
Wielkopolski	21903	19266	-3,0	3,5
Północno-zachodni	15675	25811	-0,8	0,5
Północno-wschodni	21295	19312	0,1	-2,3
Mazowiecko-łódzki	15475	17412	1,5	3,8
Kujawski	17368	25944	-2,6	-1,8
Wschodni-dolny	21214	19844	-1,7	3,0
Południowo-środkowy	17944	20819	3,6	0,7

*- z uwagi na ustawy o obowiązkach nieidentyfikacji danych, ceny nie podano., b.d. – brak danych

2. Ceny wołowiny na krajowych giełdach towarowych

Tablica 12. Ceny zawartych transakcji giełdowych na mięso wołowe

Towar	Parametry jakościowe	Data	Giełda	Cena (zł/t)	Ilość (t)	Lokalizacja	Pochodzenie przeznaczenie	miana ceny w %
MIĘSO WOŁOWE								

Objaśnienia: lc. - loco, fr. - franco, mag. - magazyn sprzedającego, gr. - granica, imp. - import, skl. cel. - skład celny
 Współpracujemy z następującymi giełdami towarowymi:

1. Giełda Paliwowo-Rolna „Rol-Petrol” w Łodzi („Rol-Petrol”-Łódź) tel. (042) 636-87-38, 636-60-94; 2. Warszawska Giełda Towarowa S.A. (WGT-Warszawa) tel. (022) 670-17-64, fax. 670-13-68.

3. Ceny bydła³ na targowiskach

Tablica 13. Średnie krajowe ceny bydła uzyskane w transakcjach targowiskowych*

Kategoria informacji	Tydzień**		Zmiana tygodniowa w %
	05.12.10	28.11.10	
<u>ciełeta 60-100 kg</u>			
cena min. w zł/kg	8,50	7,50	13,3
cena max. w zł/kg	10,00	12,00	-16,7
cena średnia w zł/kg	9,56	9,54	0,2
szacunkowa podaż w szt	174	244	-28,7
szacunkowa sprzedaż w szt	132	204	-35,3
wsk. warunków atmosferycznych *	1,70	1,88	
<u>młode bydło opasowe</u>			
cena min. w zł/kg	4,00	3,90	2,6
cena max. w zł/kg	5,25	5,80	-9,5
cena średnia w zł/kg	4,69	4,99	-6,0
szacunkowa podaż w szt	284	324	-12,3
szacunkowa sprzedaż w szt	176	209	-15,8
wsk. warunków atmosferycznych *	1,80	1,92	
<u>krowy wybrakowane</u>			
cena min. w zł/kg	2,40	2,90	-17,2
cena max. w zł/kg	3,50	3,50	0,0
cena średnia w zł/kg	3,03	3,24	-6,5
szacunkowa podaż w szt	589	559	5,4
szacunkowa sprzedaż w szt	384	375	2,4
wsk. warunków atmosferycznych *	1,75	2,14	

*- wsk. war. atmosferycznych zawiera się między liczbą 1 a 3 i jest średnią arytmetyczną z zanotowanych na targowiskach w dniu badań, jednego z trzech stopni pogody: 1-zła, 2-przeciętna i 3-dobra.

**-ostatni dzień badanego tygodnia

Uwaga! Tablice zawierające dane z cenami i obrotami bydła w handlu targowiskowym wg województw oraz dla każdego targowiska zawarte są w wydaniu EXCEL-owskim biuletynu.

Rys. 12. Ceny bydła w handlu targowiskowym oraz poziom sprzedaży w roku 2010

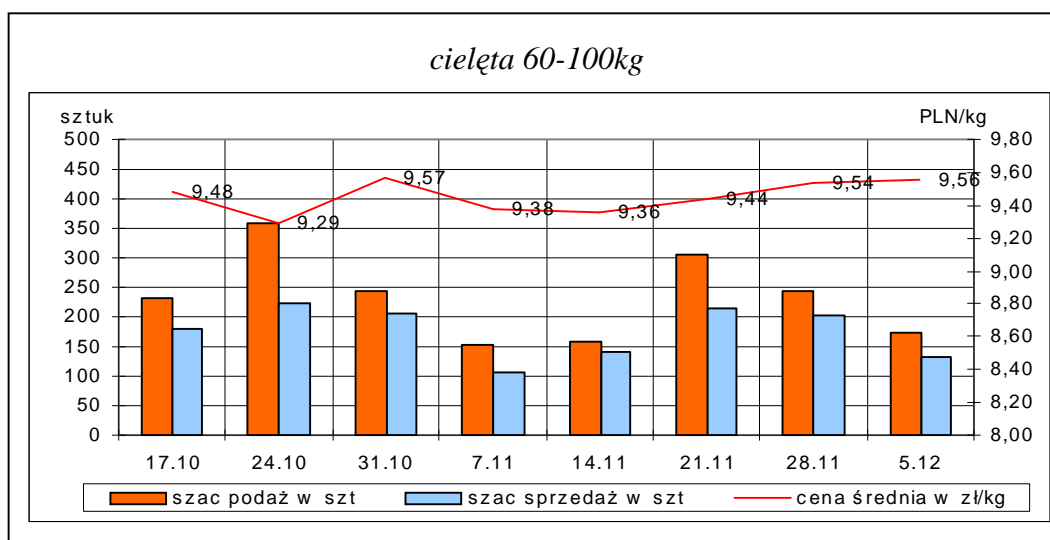

³ - dla kategorii bydła występującego w cyklu produkcyjnym żywca wołowego

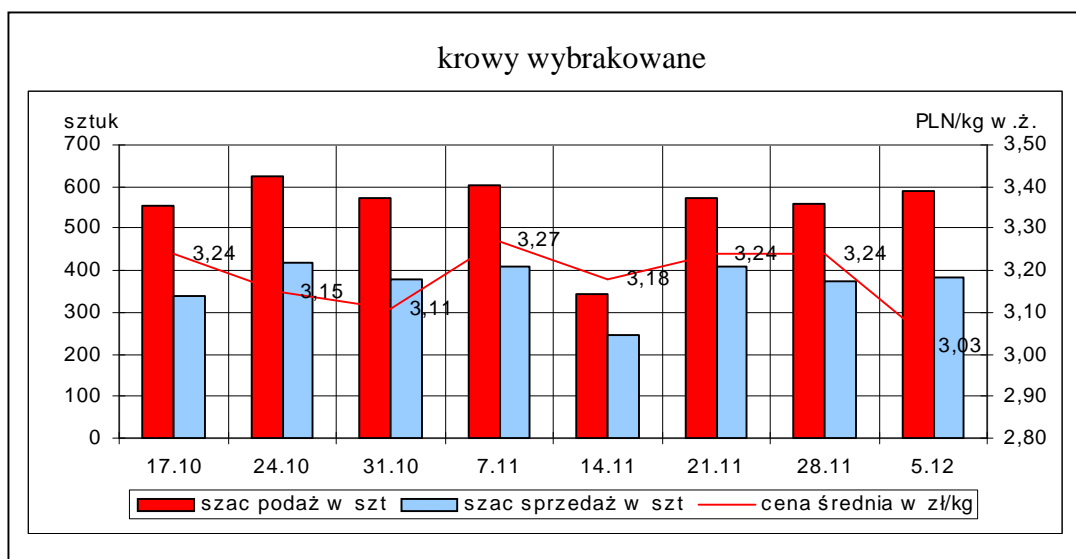
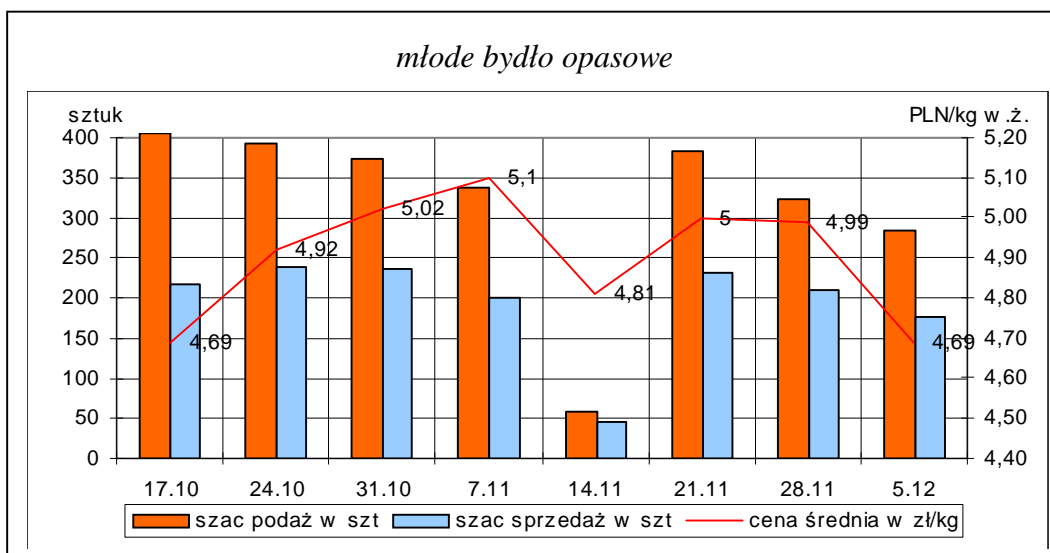

Metodyka badań targowiskowych

Notowania cen bydła na targowiskach realizowane są w 13 województwach w kraju (oprócz⁴: lubuskiego, opolskiego i zachodnio-pomorskiego) na maksymalnie 90 reprezentatywnych targowiskach.

Pod pojęciem targowisko rozumiany jest zorganizowany rynek lokalny, którego dominującymi uczestnikami są okoliczni producenci rolni.

Prezentowane ceny są cenami średnimi arytmetycznymi obliczonymi z odnotowanej liczby zawartych transakcji, tylko dla bydła w określonym wieku i przedziale wagowym:

1. cielęta do chowu lub na rzeź o wadze 60 – 100 kg, zarówno buhajki jak i jałówki,
2. młode bydło opasowe do 1 roku o wadze 200 – 300 kg,
3. krowy wybrakowane po selekcji i starsze powyżej 6 lat

Zestawienie cen dotyczy ostatniego tygodnia, natomiast na poszczególnych targowiskach badania cen dokonywane są raz w tygodniu, raz na dwa tygodnie lub raz w miesiącu (w zwyczajowo przyjęty dzień targowy lub w jeden z kilku dni targowych).

Obroty na większości tych rynków mają charakter lokalny. Ceny notowane są już nawet przy pojedynczej transakcji każdej z w/w kategorii bydła.

Notowań cen dokonują pracownicy Ośrodków Doradztwa Rolniczego

⁴ w w/w województwach bydło w handlu targowiskowym nie występuje bądź ma charakter incydentalny

III. Graficzna prezentacja cen w roku 2010 na tle lat 2008 i 2009

Rys.13. Ceny zakupu bydła rzeźnego

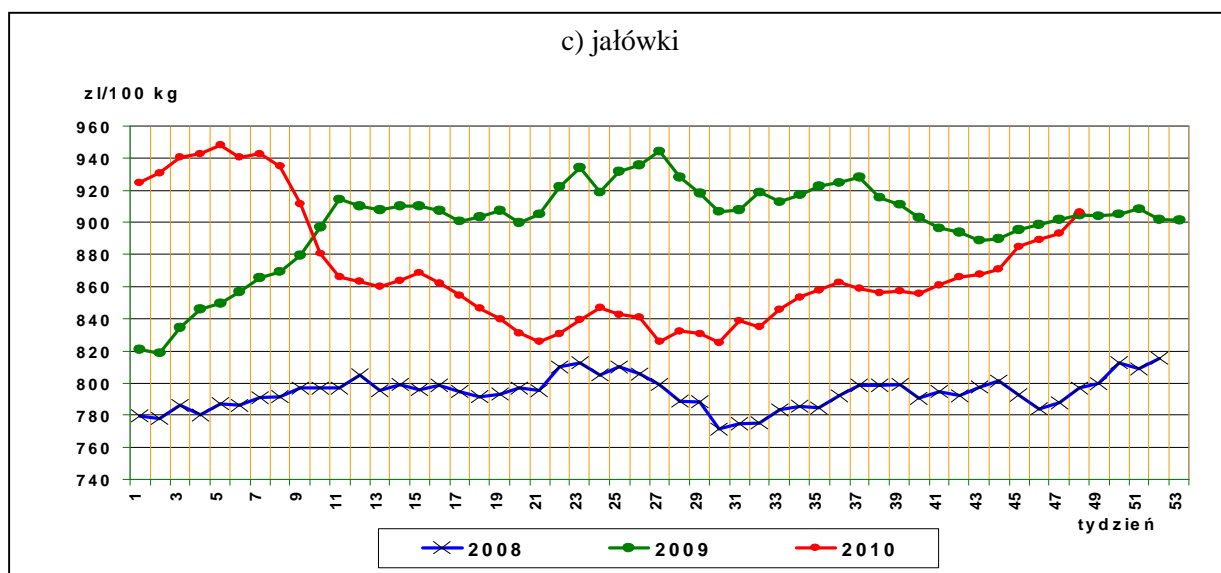
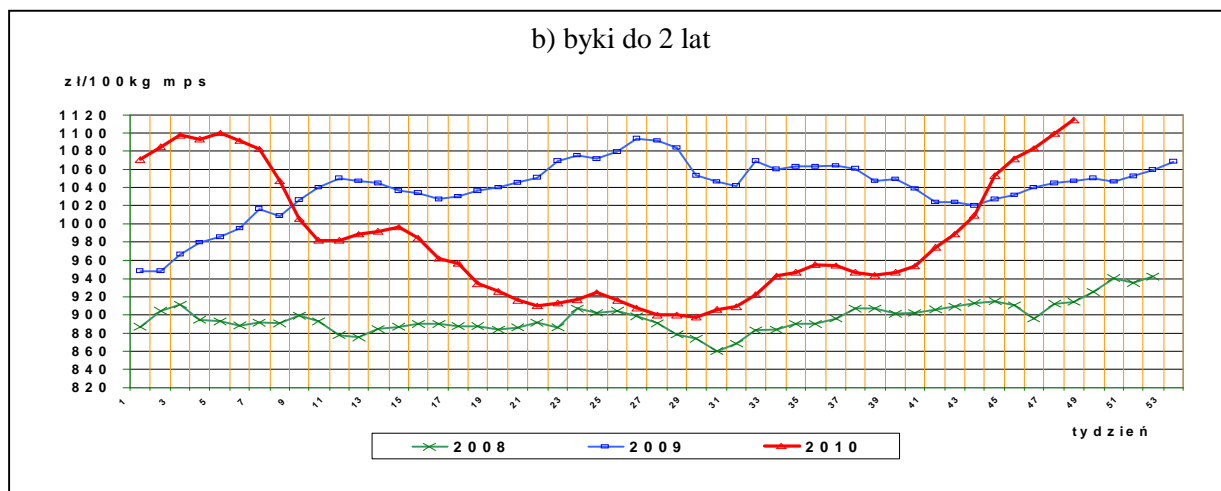
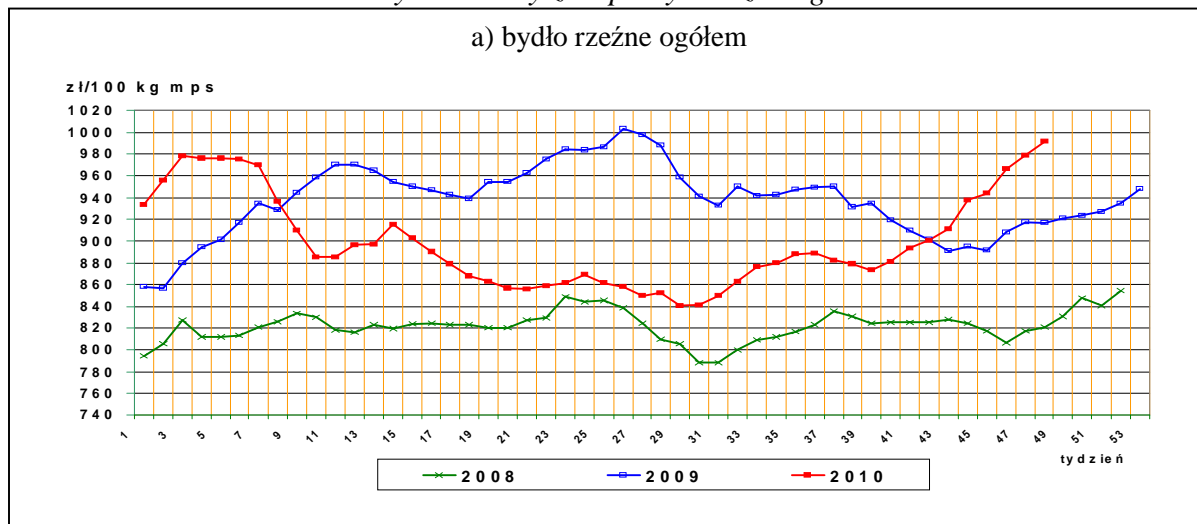

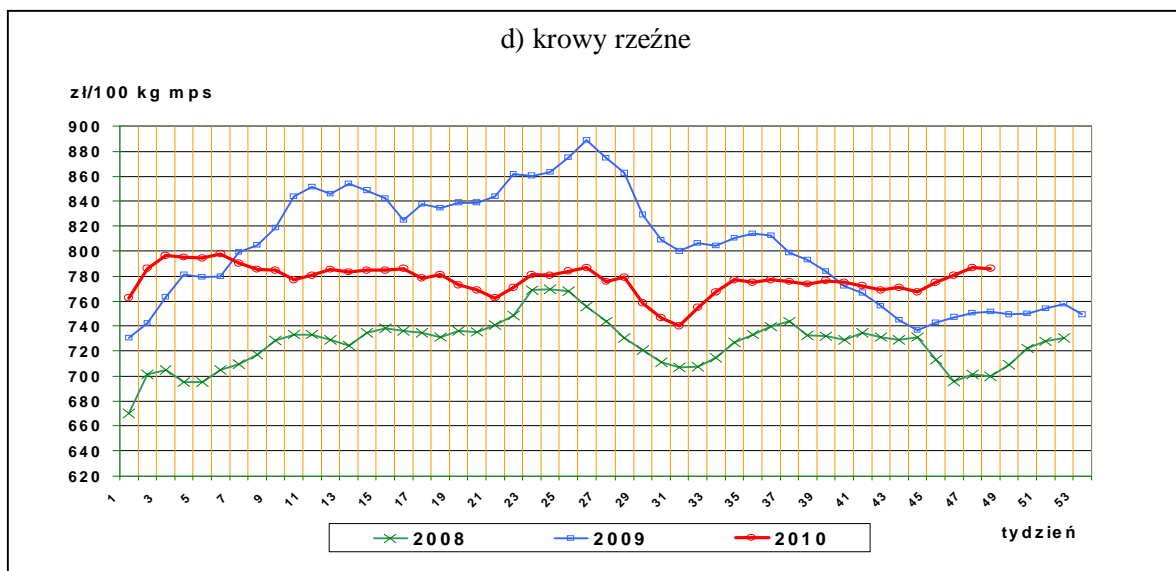

Rys.14. Struktura uboju bydła rzeźnego w Polsce

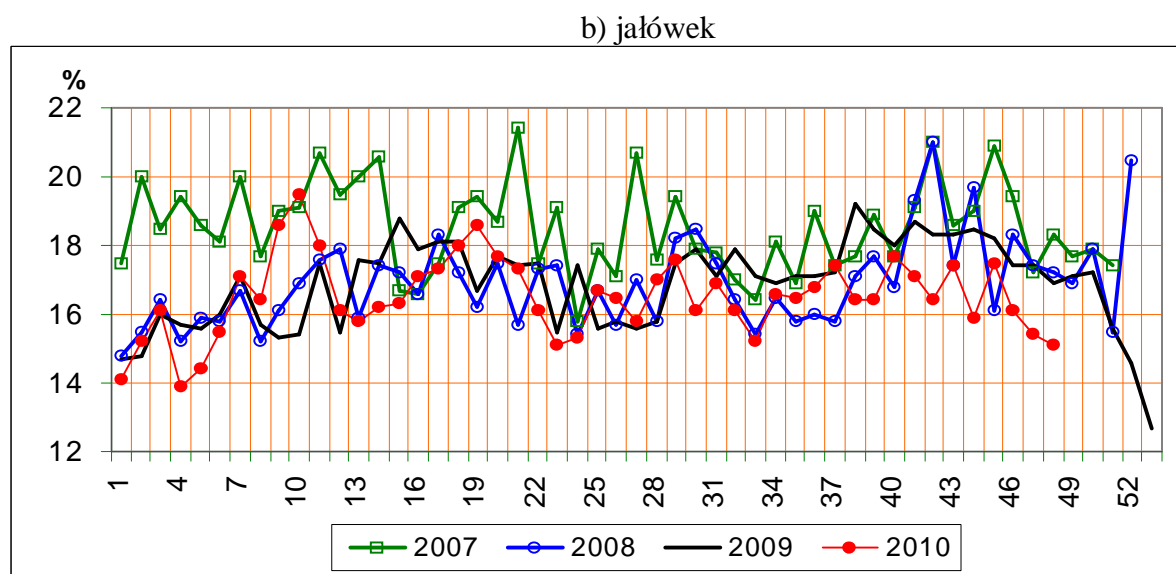
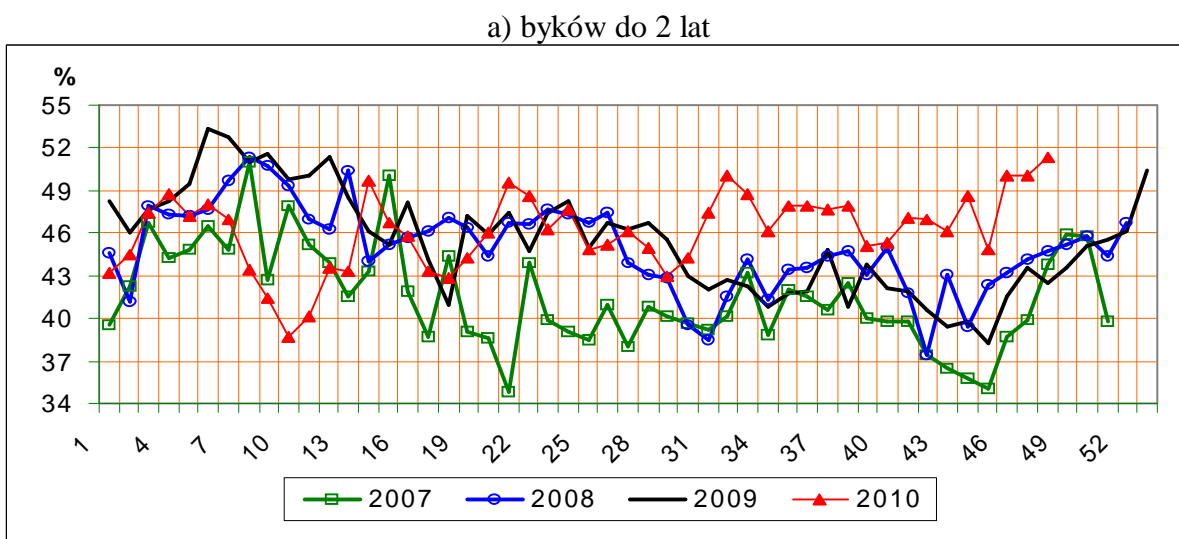

c) krów

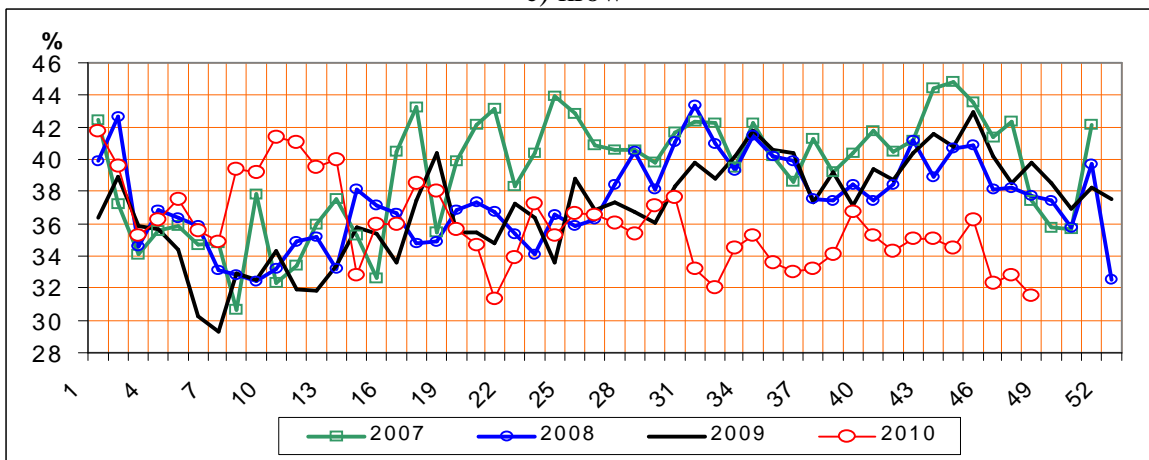

Rys.15. Ceny sprzedaży ćwierci wołowych w zakładach mięsnych

a) ćwierci kompensowane od młodych byków

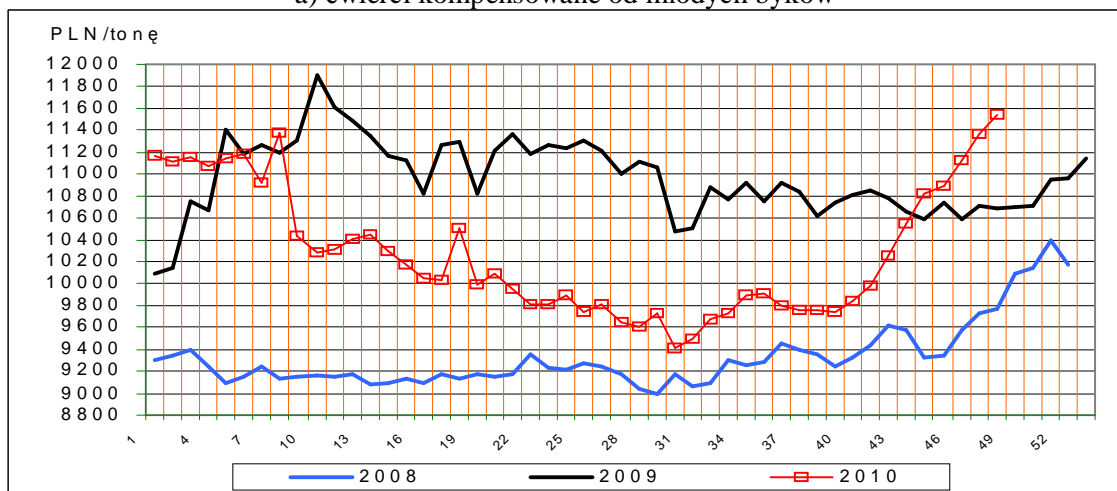

b) ćwierci kompensowane od krów rzeźnych

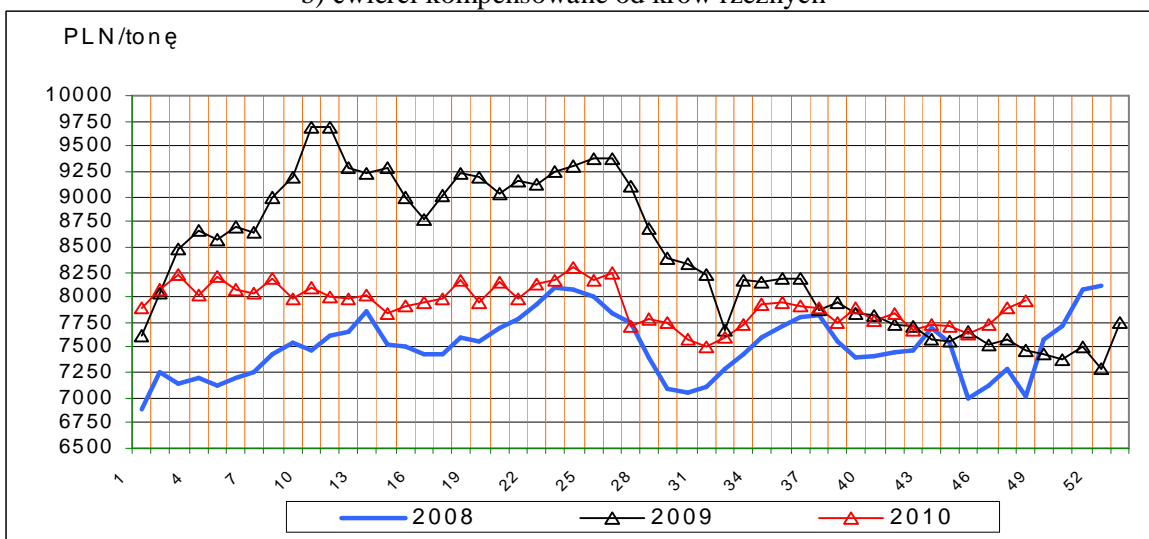

Rys.16. Ceny sprzedaży elementów wołowiny

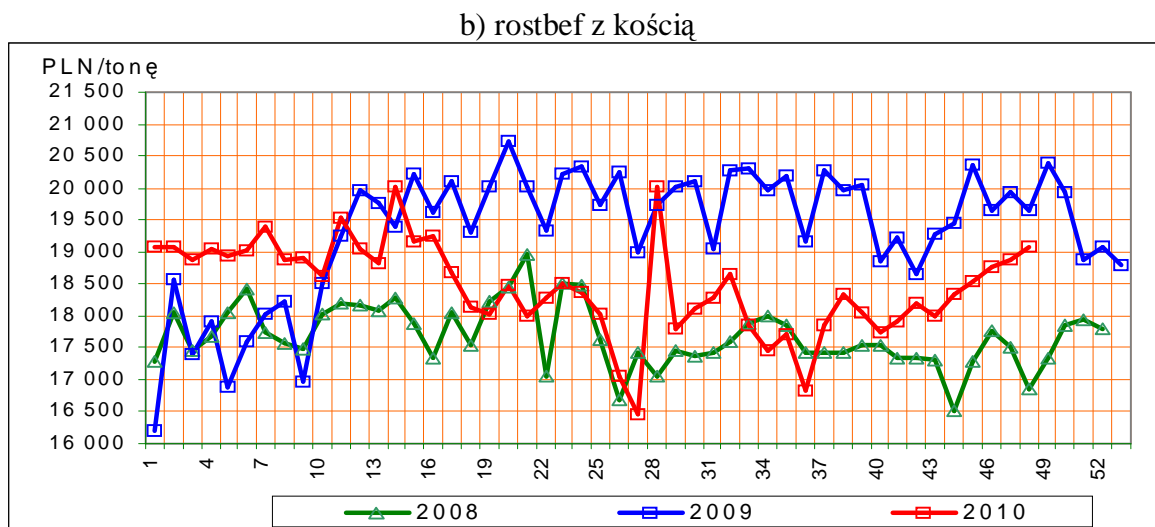

Rys17. Ceny bydła na targowiskach

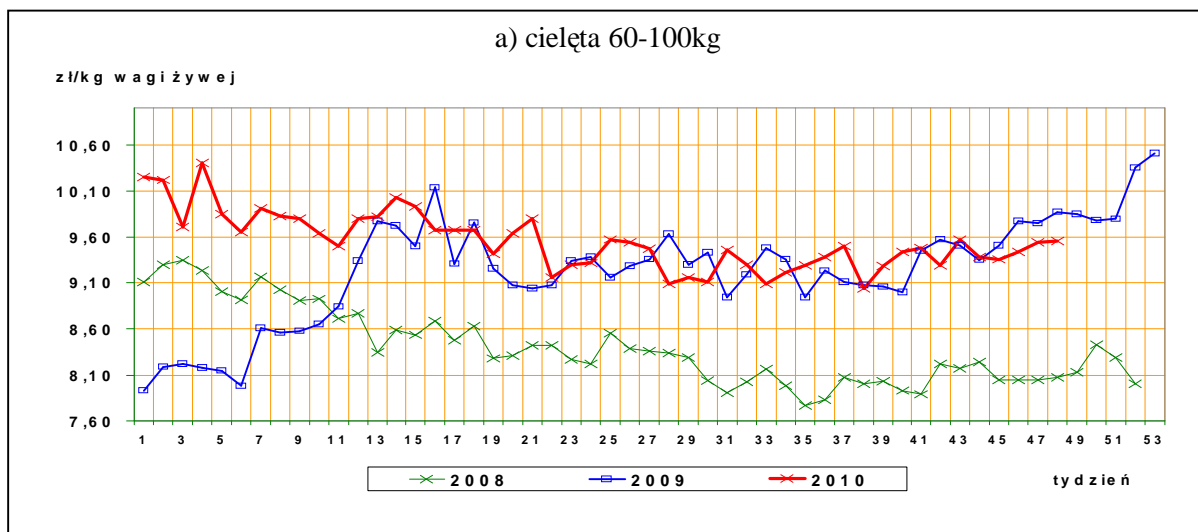

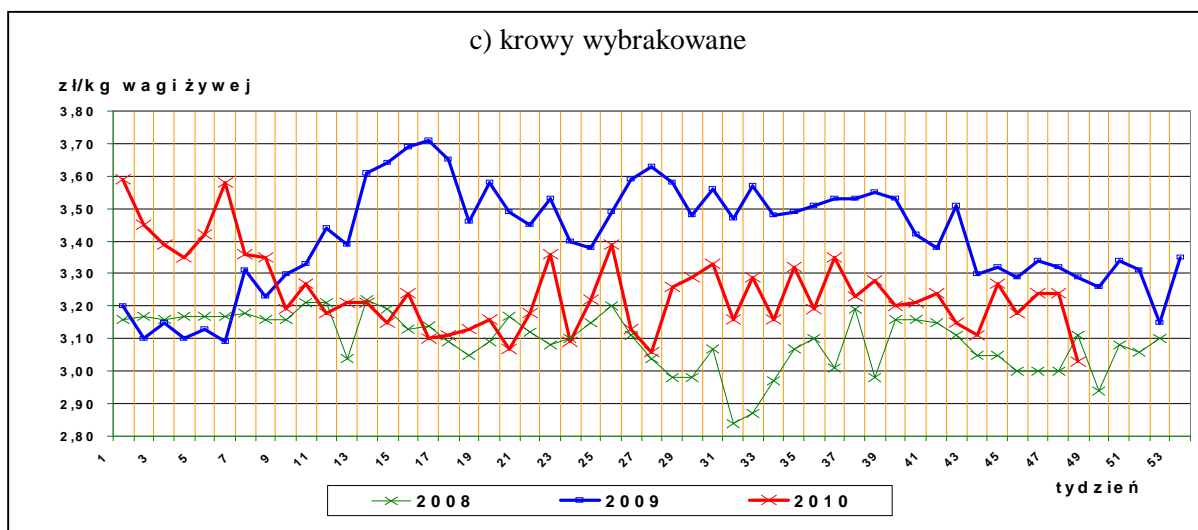
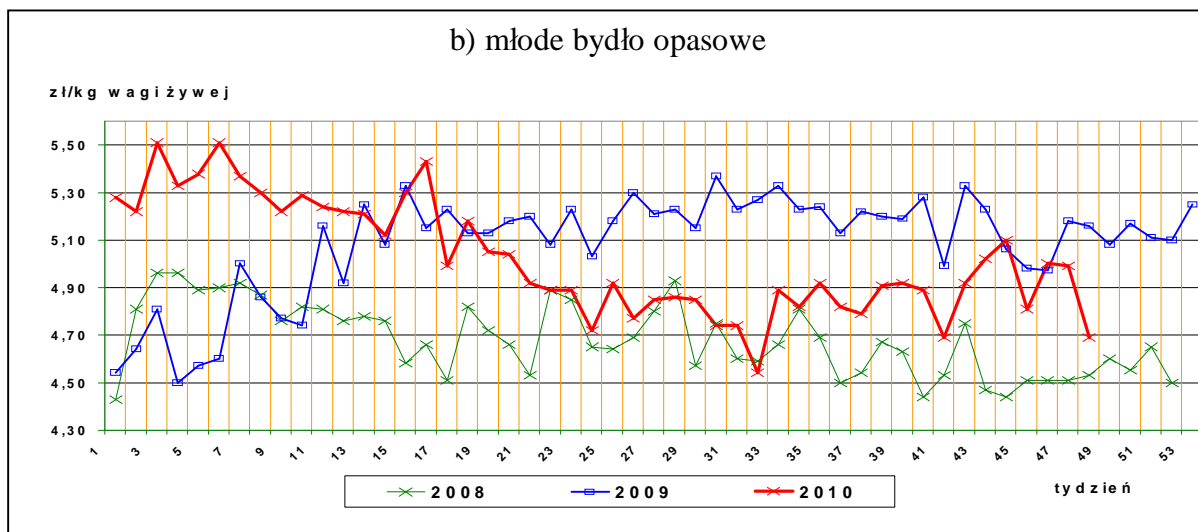

IV. Analiza handlu zagranicznego wołowiną

Informacje dotyczące zasad i procedur handlu zagranicznego na rynku wołowiny i cielęciny można odnaleźć na stronie internetowej Agencji Rynku Rolnego, pod adresem:

http://www.arr.gov.pl/index.php?option=com_content&view=article&id=41&Itemid=46

1. Dopłaty eksportowe Unii Europejskiej do wołowiny*

Tablica 14. Dopłaty eksportowe Unii Europejskiej do wołowiny i żywca wołowego (poziom subsydiów obowiązujący od 2 września 2010 roku, wg rozporządzenia Komisji Europejskiej (WE) Nr 840/2010.

Euro/100kg

Kategoria mięsa	Kod produktu	Kierunek eksportu	
		Kraje przeznaczenia**	Kraje przeznaczenia***
Mięso świeże lub chłodzone			

Departament Rynków Rolnych

tusze ze zw. płci męskiej	0201 10 00 9130	24,40	14,40
ćwiartki przednie ze zw. płci męskiej	0201 20 30 9110	18,30	10,80
ćwiartki zadnie ze zw. płci męskiej	0201 20 50 9110	30,50	17,90
Mięso drobne świeże o zaw. pow.78% mięsa	0201 30 00 9060	11,30	3,80
Mięso drobne mrożone o zaw. pow. 78% mięsa	0202 30 90 9200	11,30	3,80

Euro/100kg

<i>Kategoria bydła</i>	<i>Kod produktu</i>	<i>Kierunek eksportu</i>
<i>Bydło hodowlane czystej rasy</i>		
jałówki od 250 kg do 30 miesięcy	0102 10 10 9140	25,90 Euro do wszystkich miejsc przeznaczenia (państwa trzecie, inne terytoria, zaopatrzenie i miejsc przeznaczenia uważane za wywóz ze Wspólnoty)
Krowy od 250 kg do 30 miesięcy	0102 10 30 9140	

*- źródło : FAMMU/FAPA

***) Turcja, Ukraina, Białoruś, Mołdowa, Rosja, Gruzja, Armenia, Azerbejdżan, Kazachstan, Turkmenia, Uzbekistan, Tadżykistan, Kirgizja, Maroko, Algieria, Tunezja, Libia, Liban, Syria, Irak, Iran, Izrael, Zachodni Brzeg Jordanu/Strefa Gazy, Jordania, Arabia Saudyjska, Kuwejt, Bahrajn, Katar, Zjednoczone Emiraty Arabskie, Oman, Jemen, Pakistan, Sri Lanka, Myanmar (Birma), Tajlandia, Wietnam, Indonezja, Filipiny, Chiny, Korea Północna, Hongkong, Sudan, Mauretania, Mali, Burkina Faso, Niger, Czad, Republika Zielonego Przylądka, Senegal, Gambia, Gwinea Bissau, Gwinea, Sierra Leone, Liberia, Wybrzeże Kości Słoniowej, Ghana, Togo, Benin, Nigeria, Kamerun, Republika Środkowoafrykańska, Gwinea Równikowa, Wyspy Świętego Tomasza i Książęca, Gabon, Kongo, Kongo (Republika Demokratyczna), Ruanda, Burundi, Wyspa Świętej Heleny z przyległościami, Angola, Etiopia, Erytrea, Dżibuti, Somalia, Uganda, Tanzania, Seszele z przyległościami, Brytyjskie Terytorium Oceanu Indyjskiego, Mozambik, Mauritius, Komory, Majotta, Zambia, Malawi, Republika Południowej Afryki, Lesotho i Egipt.

****) Albania, Chorwacja, Bośnia i Hercegowina, Serbia, Kosowo, Czarnogóra, Była Jugosłowiańska Republika Macedonii.

Tablica 15. Polski handel zagraniczny końmi oraz mięsem końskim, bydłem żywym oraz mięsem wołowym w okresie I-IX 2010r. *(dane tymczasowe, mogą ulec zmianie)*

a) eksport/ wywóz

CN	Nazwa towaru	EKSPORT/WYWÓZ			
		Wartość [tys. EUR]		Wolumen [tony]	
		<i>I-IX 2009r.</i>	<i>I-IX 2010r.</i>	<i>I-IX 2009r.</i>	<i>I-IX 2010r.</i>
0101	Konie żywe	19 618	17 283	10 912	9 428
0102	Bydło żywe	109 557	80 086	45 076	32 974
0201	Mięso wołowe świeże lub chłodzone	411 061	414 420	157 272	153 316
0202	Mięso wołowe mrożone	54 969	72 383	21 692	28 762
0205	Mięso końskie	22 029	23 973	8 763	9 061

b) import

Departament Rynków Rolnych

CN	Nazwa towaru	IMPORT/PRZYWÓZ			
		Wartość [tys. EUR]		Wolumen [tony]	
		I-IX 2009r.	I-IX 2010r.	I-IX 2009r.	I-IX 2010r.
0101	Konie żywe	621	1 067	344	484
0102	Bydło żywe	5 345	11 539	2 977	5 525
0201	Mięso wołowe świeże lub chłodzone	11 781	18 221	4 012	6 202
0202	Mięso wołowe mrożone	6 748	8 153	2 334	3 009
0205	Mięso końskie	24	68	13	36

c) saldo

CN	Nazwa towaru	SALDO	
		Wartość [tys. EUR]	
		I-IX 2009r.	I-IX 2010r.
0101	Konie żywe	18 997	16 216
0102	Bydło żywe	104 211	68 547
0201	Mięso wołowe świeże lub chłodzone	399 280	396 199
0202	Mięso wołowe mrożone	48 222	64 230
0205	Mięso końskie	22 005	23 905

Tablica 16. Kierunki, wolumen oraz **cenę eksportu/wywozu** bydła żywego oraz wołowiny z Polski w okresie I-IX 2010r (dane wstępne).

(uwaga: z uwagi na błędy w bazie danych MF za okres I-IX 2010 r. – tabeli 16 a nie uaktualniono)

a) bydło żywe ogółem (CN 0102)

Kraj	sztuk	EUR/kg
Niderlandy	123 907	2,84
Włochy	99 351	2,75
Hiszpania	32 806	2,52
Chorwacja	16 909	2,26
Bośnia i Hercegowina	16 102	2,11
Belgia	11 816	3,30
Litwa	6 750	1,20
Grecja	4 010	2,04
Niemcy	857	1,70
Węgry	507	2,10
Słowenia	446	1,76
Słowacja	423	2,97
Wielka Brytania	246	1,88
Rosja	228	5,71
Uzbekistan	180	4,95
Rumunia	177	2,35
Republika Czeska	35	2,48
OGÓLEM	314 750	2,49

Departament Rynków Rolnych

b) bydło żywe do 80kg - cieleta (CN 01029005)

Kraj	sztuk	EUR/kg
Niderlandy	111 946	2,84
Włochy	80 598	3,36
Hiszpania	29 903	2,50
Belgia	13 293	3,35
Bośnia i Hercegowina	10 002	2,14
Chorwacja	1 120	2,43
Litwa	558	3,35
Węgry	380	2,43
Niemcy	202	3,27
Rumunia	171	2,52
OGÓLEM	248 173	2,97

c) mięso wołowe świeże, chłodzone (CN 0201)

Kraj	ton	EUR/kg
Włochy	39961	2,90
Niderlandy	35194	2,20
Niemcy	29356	2,47
Hiszpania	15779	2,77
Republika Czeska	4378	3,73
Francja	3846	3,49
Dania	3512	3,25
Słowacja	2318	2,90
Macedonia	2014	2,03
Wielka Brytania	1964	3,50
Węgry	1618	2,93
Rosja	1363	2,64
Austria	1235	2,64
Szwecja	1227	4,42
Grecja	1193	2,70
Belgia	980	2,60
Izrael	954	3,56
Kosowo	946	2,05
Portugalia	670	3,98
Egipt	635	2,37
Chorwacja	539	2,10
Estonia	508	3,33
Irlandia	474	5,57
Łotwa	426	3,56
Majotta	409	1,83
Litwa	361	3,17
Finlandia	322	5,27
Kazachstan	245	2,34
Rumunia	234	2,53
Turcja	214	3,19

Departament Rynków Rolnych

Słowenia	208	2,01
Bułgaria	106	2,04
Tunezja	46	2,97
Iran	32	2,98
Cypr	22	4,46
Malta	1,8	4,12
Norwegia	0,3	11,14
Antarktyda	0,2	11,97
OGÓLEM	153 316	2,70

d) mięso wołowe mrożone (CN 0202)

Kraj	ton	EUR/kg
Rosja	4 429	1,81
Włochy	3 663	3,19
Niemcy	2 499	2,39
Niderlandy	2 119	2,26
Bułgaria	1 959	2,13
Kazachstan	1 869	1,97
Szwecja	1 587	3,82
Dania	1 468	2,95
Francja	1 306	2,41
Rumunia	1 181	2,01
Wielka Brytania	990	2,34
Izrael	828	3,67
Grecja	670	3,44
Cypr	636	2,45
Austria	444	2,93
Irlandia	427	2,08
Estonia	370	2,07
Majotta	317	1,77
Słowacja	281	2,32
Litwa	203	2,05
Hiszpania	201	2,65
Republika Czeska	192	3,76
Malta	186	4,20
Turcja	128	5,18
Węgry	125	1,83
Egipt	111	2,05
Chorwacja	100	2,44
Iran	78	2,79
Ghana	75	0,34
Belgia	68	3,16
Łotwa	67	1,76
Wybrzeże Kości Słoniowej	49	0,30
Liberia	25	0,65
Wietnam	24	0,57
Angola	24	1,22

Departament Rynków Rolnych

Tadżykistan	18	2,21
Finlandia	13	12,16
Antigua i Barbuda	1,8	1,18
Armenia	1,0	2,39
Chiny	0,9	1,28
Norwegia	0,4	2,15
Kajmany	0,07	8,60
Hongkong	0,05	4,51
Zimbabwe	0,04	6,95
Bahamy	0,01	7,45
Gibraltar	0,01	7,57
OGÓLEM	28 762	3

Tablica 17. Kierunki, wolumen oraz **ceny importu/przywozu** bydła żywego oraz wołowiny do Polski w okresie I-IX 2010r (dane wstępne).

a) bydło żywe ogółem (CN 0102)

Kraj	sztuk	EUR/szt
Litwa	5 998	232
Niemcy	4 696	1 417
Republika Czeska	2 140	903
Słowacja	1 941	465
Niderlandy	396	1 292
Łotwa	265	432
Austria	29	1 190
OGÓLEM	15 465	746

b) bydło żywe do 80kg (cielęta) CN 01029005)

Kraj	Wartość w Euro	sztuk	EUR/szt
Litwa	1226383	5 668	216
OGÓLEM	1226383	5 668	216

c) mięso wołowe świeże, chłodzone (CN 0201)

Kraj	ton	EUR/kg
Irlandia	1 921	3,74
Republika Czeska	960	2,46
Litwa	892	2,48
Niemcy	678	3,52
Słowacja	593	1,72
Łotwa	532	2,14
Wielka Brytania	222	2,13
Niderlandy	188	3,11
Belgia	88	2,42
Dania	37	4,98
Austria	35	5,01
Węgry	15,1	4,69
Włochy	13,4	2,94
Bułgaria	10,6	3,15
Hiszpania	7,4	8,94

Departament Rynków Rolnych

Francja	3,2	4,22
Argentyna	1,7	14,32
Szwecja	1,6	12,73
Urugwaj	0,3	14,52
Stany Zjednoczone Ameryki	0,2	10,34
Brazylia	0,1	8,57
OGÓLEM	6 202	2,94

d) mięso wołowe mrożone (CN 0202)

Kraj	ton	EUR/kg
Republika Czeska	719	2,38
Dania	443	2,45
Wielka Brytania	430	1,84
Niemcy	340	3,45
Irlandia	337	3,15
Litwa	310	2,53
Belgia	134	2,23
Niderlandy	87	2,20
Słowacja	82	5,46
Argentyna	37	10,71
Francja	26,2	2,53
Hiszpania	25,4	1,67
Austria	20,1	1,85
Włochy	13,2	1,94
Stany Zjednoczone Ameryki	1,6	10,76
Urugwaj	1,1	8,59
Brazylia	1,1	10,08
OGÓLEM	3 009	2,71

V. Informacje statystyczne (dane GUS)

Tablica 18. Pogłowie bydła w Polsce

Lp.	Kategoria	Grudzień 2009		Czerwiec 2010	
		tys. szt. lub %	roczna zmiana [% lub pkt%]	tys. szt. lub %	roczna zmiana [%]
<i>Liczba bydła</i>					
	<i>Bydło ogółem</i>	5 590,2	+0,5%	5 724,0	+0,4%
	cielęta do 1 roku	1419,1	+2,6%	1456,8	-1,0%
	bydło 1-2 lata	1192,8	+9,0%	1243,9	+3,3%
	bydło >2lat	2978,3	-3,4%	3023,3	b.z.
	krowy	2678,2	-3,4%	2655,7	-1,2%
	w tym: - mleczne	2584,8	-4,2%	2538,2	-2,6%

Departament Rynków Rolnych

Struktura stada w %

Cielęta do 1 roku	25,4	+0,5pkt %	25,5	-0,3pkt %
Bydło 1-2 lata	21,3	+1,6pkt%	21,7	+0,6pkt %
Krowy	47,9	-1,9pkt%	46,4	-0,8pkt %
Bydło>2lat	53,3	-2,1pkt%	6,4	-0,3pkt %

**Tablica 19. Ceny skupu oraz ceny targowiskowe bydła rzeźnego ogółem (bez cieląt) w 2010r. wg GUS*
(lata2004-2009 w wydaniu Excel)**

2010													
	I	II	III	IV	V	VI	VII	VIII	IX	X	XI	XII	I-XII
cena skupu	4,91	4,87	4,54	4,54	4,38	4,37	4,31	4,40	4,48	4,54			
cena targowiskowa	4,90	5,00	4,93	4,84	4,79	4,83	4,62	4,70	4,82	4,55			

*- w zł/kg w.ż.

Tablica 20. Ceny skupu* krów rzeźnych w Polsce oraz wg województw oraz wg miesięcy w roku 2010

województwo/miesiąc	Styczeń	Luty	Marzec	Kwiecień	Maj	Czerwiec	Lipiec	Sierpień	Wrzesień	Październik	Listopad	Grudzień
	w zł za sztukę											
<i>polaska</i>	1831,14	1846,18	1821,12	1790,85	1775,09	1822,64	1756,3	1689,71	1707,87	1780,71		
dolnośląskie	1777,77	1847,36	1878,17	1802,84	1812,04	1753,51	1671,11	1492,59	1730,57	1730,73		
łódzkie	1981,47	1988,78	2015,10	1992,24	1945,28	1961,21	1920,69	1821,74	1859,39	1841,61		
kujawsko-Pomorskie	1966,46	2036,52	2074,92	1993,18	1900,37	2003,34	1910,81	1869,05	1847,42	1920,71		
lubelskie	1431,13	1412,60	1643,71	1422,75	1474,51	1455,27	1414,94	1626,90	1656,60	1725,74		
lubuskie	1903,36	1901,06	1853,39	1807,56	1826,18	1831,85	1849,15	1684,52	1950,22	1764,05		
małopolskie	1921,43	1948,25	1902,05	1854,73	1877,81	1820,24	1761,67	1810,22	1827,01	1872,76		
mazowieckie	1746,40	1705,18	1690,24	1646,71	1634,77	1709,95	1547,84	1475,06	1538,31	1573,46		
opolskie	1811,30	1852,56	1728,06	1790,13	1886,05	1691,56	1715,48	1663,55	1659,74	1594,21		
podkarpackie	1972,16	2052,35	2023,08	1913,97	1890,09	2010,79	1882,46	1785,21	1853,96	1823,77		
podlaskie	1791,27	1863,79	1850,04	1854,23	1796,28	1814,69	1860,67	1782,93	1485,33	1893,44		
pomorskie	2033,63	2026,17	2032,45	2050,80	1797,49	2051,97	2193,92	2117,05	1717,86	1747,95		
świętokrzyskie	1949,53	1958,63	1908,31	1827,47	1833,39	1914,15	1941,86	1925,03	1930,47	1945,97		
wielkopolskie	2288,86	2168,10	2220,20	2166,71	2173,00	1980,81	2138,12	1961,73	1937,88	1617,33		
zachodniopomorskie	1978,65	1982,62	1800,86	1860,59	1852,70	2050,37	1899,20	1769,80	1806,26	1790,01		
śląskie	1747,00	1758,87	1747,98	1783,60	1774,11	1721,67	1689,86	1679,97	1782,49	1820,78		
warmińsko-azurskie	1855,86	1867,93	1785,24	1665,96	1908,28	1855,32	1807,65	1796,60	1654,72	1841,11		

wg siedziby producenta żywca –wstępne dane GUS

Rys. 18. Graficzny obraz cen skupu(producenta) krów rzeźnych w Polsce* wg województw w październiku 2010r.

Departament Rynków Rolnych

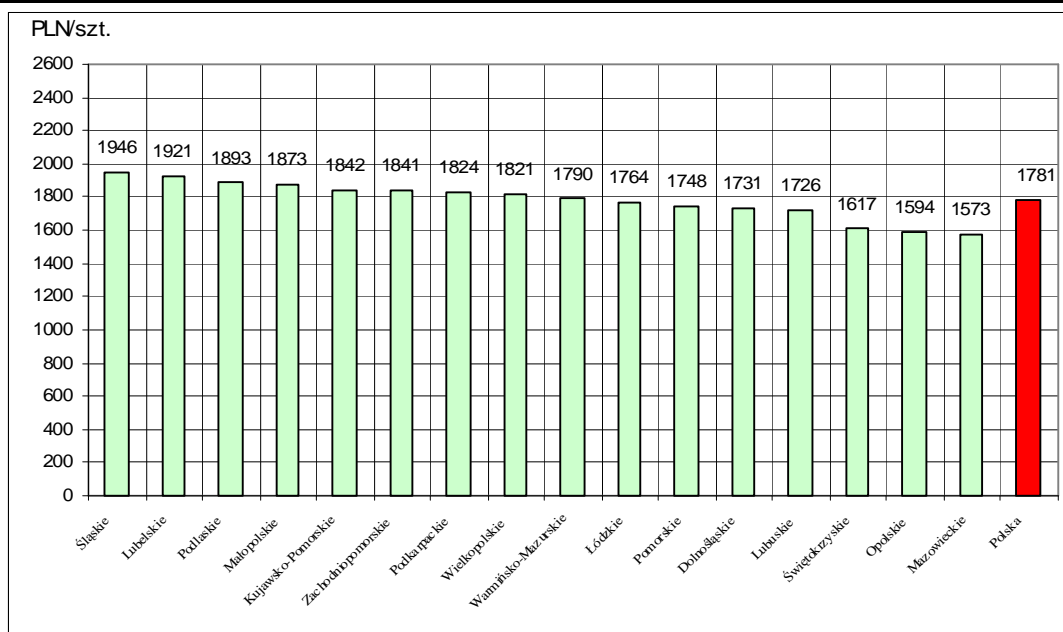

**Tabl. 21 Zestawienie monitorowanych danych w zakresie skupu z rynku wołowiny w latach 2003-2010
(wybrane fragmenty z bazy danych)**

a) ceny zakupu bydła rzeźnego w PLN/kg mpc w układzie miesięcznym, kwartalnym, półrocznym i rocznym.

	I	II	III	IV	V	VI	VII	VIII	IX	X	XI	XII
bydło ogółem	5,24	5,17	5,22	5,34	5,05	5,18	4,85	4,94	4,93	5,07	5,12	5,10
byki do 2 lat (A)	6,22	6,29	6,29	6,25	6,27	6,22	6,09	6,12	6,12	6,05	5,99	5,90
byki >2 lat (B)	6,07	6,03	5,96	5,79	5,71	6,09	6,27	6,13	5,93	5,95	5,77	5,81
wolce (C)	6,03	6,16	6,15	6,12	5,99	0,00	5,86	6,07	0,00	5,57	5,87	5,48
krowy (D)	3,46	3,39	3,38	3,27	3,30	3,27	3,27	3,44	3,74	4,02	3,87	3,76
jałówki (E)	5,92	5,97	5,96	5,88	5,89	5,84	5,70	5,68	5,59	5,57	5,56	5,50
2004												
												zł/kg mpc
	I	II	III	IV	V	VI	VII	VIII	IX	X	XI	XII
bydło ogółem	5,25	5,46	5,73	5,88	6,77	8,04	7,34	7,32	7,51	7,46	7,27	7,20
byki do 2 lat (A)	6,06	6,17	6,33	6,58	7,69	8,83	8,18	8,10	8,25	8,21	8,16	8,16
byki >2 lat (B)	6,12	6,22	6,32	6,31	7,71	9,02	8,10	8,10	8,08	8,32	8,11	8,15
wolce (C)	0,00	0,00	5,94	0,00	0,00	7,88	0,00	8,50	6,44	7,20	6,87	6,70
krowy (D)	3,85	4,35	4,74	5,07	5,80	7,48	6,47	6,60	6,92	6,86	6,57	6,32
jałówki (E)	5,56	5,65	5,84	6,01	6,69	7,77	7,15	7,04	7,20	7,27	7,18	7,10
2005												
												zł/kg mpc
	I	II	III	IV	V	VI	VII	VIII	IX	X	XI	XII
bydło ogółem	7,42	7,98	8,16	8,13	8,07	8,21	8,19	8,17	7,98	7,65	7,64	7,51
byki do 2 lat (A)	8,35	8,75	8,82	8,88	8,75	8,89	8,79	8,86	8,76	8,60	8,65	8,60
byki >2 lat (B)	8,32	8,54	8,71	8,83	8,71	8,71	8,63	8,69	8,65	8,56	8,58	8,49
wolce (C)	0,00	6,28	8,25	8,45	9,10	0,00	7,66	0,00	7,39	8,25	0,00	7,38
krowy (D)	6,64	7,24	7,48	7,42	7,40	7,51	7,42	7,42	7,13	6,63	6,56	6,28

Wykorzystanie możliwe z dokładnym podaniem źródła

Departament Rynków Rolnych

jałówki (E)	7,29	7,59	7,70	7,73	7,81	7,73	7,66	7,72	7,61	7,48	7,47	7,37
2006												zł/kg mpc
	I	II	III	IV	V	VI	VII	VIII	IX	X	XI	XII
bydło ogółem	7,70	8,08	8,21	8,27	8,34	8,49	8,22	8,15	8,32	8,10	7,88	7,91
byki do 2 lat (A)	8,86	9,12	9,29	9,33	9,36	9,46	9,25	9,11	9,26	9,07	8,98	8,91
byki >2 lat (B)	8,70	8,96	9,08	9,20	9,32	9,40	9,27	9,24	9,34	9,20	8,92	8,91
wolce (C)	7,28	6,37	7,67	0,00	7,79	0,00	7,40	0,00	7,21	8,03	7,43	7,27
krowy (D)	6,62	6,88	7,19	7,18	7,26	7,45	7,20	7,00	7,15	7,05	6,81	6,66
jałówki (E)	7,56	7,71	7,79	7,84	7,86	7,99	7,90	7,79	7,88	7,81	7,59	7,63
2007												zł/kg mpc
	I	II	III	IV	V	VI	VII	VIII	IX	X	XI	XII
bydło ogółem	8,14	8,29	8,23	8,10	7,82	7,72	7,68	7,93	8,07	7,75	7,50	7,55
byki do 2 lat (A)	9,14	9,15	9,03	8,95	8,66	8,49	8,37	8,70	8,73	8,49	8,33	8,37
byki >2 lat (B)	9,16	9,20	8,92	8,93	8,56	8,52	8,54	8,71	8,82	8,48	8,14	8,23
wolce (C)	0,00	0,00	7,77	8,73	7,58	6,64	0,00	7,17	7,90	7,45	8,17	6,36
krowy (D)	6,87	7,14	7,21	7,14	6,95	6,92	6,91	7,08	7,33	7,03	6,57	6,42
jałówki (E)	7,72	7,80	7,77	7,66	7,53	7,49	7,49	7,66	7,77	7,56	7,45	7,45
2008												zł/kg mpc
	I	II	III	IV	V	VI	VII	VIII	IX	X	XI	XII
bydło ogółem	7,97	8,08	8,06	8,07	8,08	8,28	7,90	7,94	8,12	8,10	8,00	8,24
byki do 2 lat (A)	8,82	8,75	8,66	8,71	8,69	8,85	8,59	8,70	8,85	8,91	8,91	9,16
byki >2 lat (B)	8,76	8,62	8,50	8,64	8,75	8,98	8,71	8,85	9,01	8,99	8,98	8,93
wolce (C)	7,39	7,82	8,39	6,26	8,42	9,30	7,97	7,87	7,40	0,00	7,63	7,55
krowy (D)	6,83	7,01	7,16	7,21	7,25	7,50	7,10	7,08	7,22	7,17	6,89	7,06
jałówki (E)	7,68	7,76	7,83	7,81	7,83	7,93	7,70	7,67	7,81	7,80	7,75	7,92
2009												zł/kg mpc
	I	II	III	IV	V	VI	VII	VIII	IX	X	XI	XII

Departament Rynków Rolnych

bydło ogółem	8,66	9,13	9,47	9,28	9,43	9,70	9,46	9,27	9,19	8,82	8,92	9,08
byki do 2 lat (A)	9,51	9,92	10,25	10,13	10,31	10,60	10,44	10,43	10,32	10,04	10,21	10,31
byki >2 lat (B)	9,55	9,99	10,47	10,41	10,57	10,84	10,67	10,71	10,67	10,47	10,46	10,48
wolce (C)	7,06	8,34	0,00	0,00	8,00	0,00	0,00	0,00	7,45	8,46	8,35	0,00
krowy (D)	7,50	7,85	8,32	8,23	8,29	8,56	8,20	7,93	7,77	7,36	7,34	7,37
jałówki (E)	8,22	8,51	8,90	8,88	8,90	9,12	9,03	9,00	8,98	8,75	8,83	8,87
2010												zł/kg mpc
	I	II	III	IV	V	VI	VII	VIII	IX	X	XI	XII
bydło ogółem	9,43	9,45	8,78	8,78	8,44	8,45	8,29	8,51	8,66	8,79		
byki do 2 lat (A)	10,66	10,58	9,71	9,55	9,03	8,98	8,83	9,13	9,31	9,63		
byki >2 lat (B)	10,96	10,74	9,81	9,73	9,14	9,11	8,90	9,33	9,55	9,85		
wolce (C)	0,00	10,54	9,24	5,99	8,44	8,06	8,08	8,63	7,65	0,00		
krowy (D)	7,70	7,76	7,67	7,68	7,56	7,66	7,50	7,46	7,60	7,56		
jałówki (E)	9,17	9,23	8,61	8,46	8,19	8,24	8,12	8,27	8,42	8,46		

2003 kwartał					2003 półrocze			2003	
	I-III	IV-VI	VII-IX	X-XII	I-VI	VII-XII		I-XII	
bydło ogółem	5,21	5,18	4,90	5,09	5,19	5,00	bydło ogółem	5,10	
byki do 2 lat (A)	6,26	6,25	6,11	5,99	6,26	6,04	byki do 2 lat (A)	6,16	
byki >2 lat (B)	6,01	5,84	6,14	5,87	5,96	6,02	byki >2 lat (B)	6,00	
wolce (C)	6,13	6,04	5,93	5,70	6,10	5,72	wolce (C)	5,88	
krowy (D)	3,41	3,28	3,48	3,91	3,35	3,70	krowy (D)	3,53	
jałówki (E)	5,94	5,87	5,65	5,55	5,91	5,59	jałówki (E)	5,76	

2004 kwartał					2004 półrocze			2004	
	I-III	IV-VI	VII-IX	X-XII	I-VI	VII-XII		I-XII	
bydło ogółem	5,52	7,11	7,40	7,31	6,27	7,35	bydło ogółem	6,94	
byki do 2 lat (A)	6,21	7,96	8,18	8,18	7,00	8,18	byki do 2 lat (A)	7,73	
byki >2 lat (B)	6,25	7,93	8,11	8,20	7,06	8,14	byki >2 lat (B)	7,90	

Wykorzystanie możliwe z dokładnym podaniem źródła

Departament Rynków Rolnych

wolce (C)	5,94	7,88	7,62	6,95	wolce (C)	7,26	7,05	wolce (C)	7,06		
krowy (D)	4,39	6,40	6,71	6,57	krowy (D)	5,49	6,64	krowy (D)	6,25		
jałówki (E)	5,69	6,88	7,13	7,18	jałówki (E)	6,17	7,15	jałówki (E)	6,69		
2005 kwartał					2005 półrocze					2005	
	I-III	IV-VI	VII-IX	X-XII		I-VI	VII-XII		I-XII		
bydło ogółem	7,90	8,14	8,13	7,60	bydło ogółem	8,04	7,90	bydło ogółem	7,97		
byki do 2 lat (A)	8,69	8,84	8,81	8,62	byki do 2 lat (A)	8,78	8,73	byki do 2 lat (A)	8,76		
byki >2 lat (B)	8,53	8,75	8,66	8,54	byki >2 lat (B)	8,66	8,62	byki >2 lat (B)	8,64		
wolce (C)	6,18	8,52	7,48	7,74	wolce (C)	6,44	7,48	wolce (C)	7,24		
krowy (D)	7,14	7,45	7,34	6,47	krowy (D)	7,33	6,95	krowy (D)	7,14		
jałówki (E)	7,54	7,76	7,67	7,44	jałówki (E)	7,66	7,55	jałówki (E)	7,61		
2006 kwartał					2006 półrocze					2006	
	I-III	IV-VI	VII-IX	X-XII		I-VI	VII-XII		I-XII		
bydło ogółem	8,05	8,36	8,23	7,96	bydło ogółem	8,21	8,10	bydło ogółem	8,15		
byki do 2 lat (A)	9,14	9,38	9,20	8,99	byki do 2 lat (A)	9,26	9,10	byki do 2 lat (A)	9,18		
byki >2 lat (B)	8,96	9,31	9,29	9,02	byki >2 lat (B)	9,18	9,16	byki >2 lat (B)	9,17		
wolce (C)	6,70	7,79	7,30	7,44	wolce (C)	6,97	7,41	wolce (C)	7,22		
krowy (D)	6,95	7,29	7,11	6,86	krowy (D)	7,12	6,98	krowy (D)	7,05		
jałówki (E)	7,71	7,89	7,85	7,68	jałówki (E)	7,80	7,76	jałówki (E)	7,78		
2007 kwartał					2007 półrocze					2007	
	I-III	IV-VI	VII-IX	X-XII		I-VI	VII-XII		I-XII		
bydło ogółem	8,22	7,87	7,91	7,61	bydło ogółem	8,04	7,75	bydło ogółem	7,89		
byki do 2 lat (A)	9,11	8,70	8,62	8,40	byki do 2 lat (A)	8,91	8,51	byki do 2 lat (A)	8,71		
byki >2 lat (B)	9,07	8,65	8,70	8,30	byki >2 lat (B)	8,85	8,54	byki >2 lat (B)	8,69		
wolce (C)	7,77	7,39	7,41	7,22	wolce (C)	7,42	7,28	wolce (C)	7,40		
krowy (D)	7,07	6,99	7,11	6,73	krowy (D)	7,03	6,91	krowy (D)	6,97		

Departament Rynków Rolnych

jałówki (E)	7,77	7,55	7,64	7,50	jałówki (E)	7,66	7,57	jałówki (E)	7,61
-------------	------	------	------	------	-------------	------	------	-------------	------

2008 kwartał					2008 półrocze			2008	
	I-III	IV-VI	VII-IX	X-XII		I-VI	VII-XII		I-XII
bydło ogółem	8,04	8,14	7,99	8,11	bydło ogółem	8,09	8,05	bydło ogółem	8,07
byki do 2 lat (A)	8,74	8,75	8,71	8,98	byki do 2 lat (A)	8,75	8,86	byki do 2 lat (A)	8,80
byki >2 lat (B)	8,64	8,79	8,88	8,97	byki >2 lat (B)	8,72	8,91	byki >2 lat (B)	8,82
wolce (C)	7,52	6,82	7,75	7,62	wolce (C)	7,34	7,71	wolce (C)	7,45
krowy (D)	6,99	7,31	7,14	7,05	krowy (D)	7,16	7,09	krowy (D)	7,13
jałówki (E)	7,76	7,85	7,73	7,82	jałówki (E)	7,81	7,78	jałówki (E)	7,79

2009 kwartał					2009 półrocze			2009	
	I-III	IV-VI	VII-IX	X-XII		I-VI	VII-XII		I-XII
bydło ogółem	9,11	9,46	9,31	8,94	bydło ogółem	9,30	9,13	bydło ogółem	9,22
byki do 2 lat (A)	9,92	10,33	10,39	10,19	byki do 2 lat (A)	10,13	10,30	byki do 2 lat (A)	10,21
byki >2 lat (B)	10,13	10,61	10,68	10,47	byki >2 lat (B)	10,38	10,57	byki >2 lat (B)	10,49
wolce (C)	8,26	8,00	7,45	8,45	wolce (C)	8,18	7,85	wolce (C)	8,13
krowy (D)	7,91	8,35	7,96	7,35	krowy (D)	8,15	7,67	krowy (D)	7,89
jałówki (E)	8,57	8,96	9,00	8,81	jałówki (E)	8,78	8,91	jałówki (E)	8,85
2010 kwartał					2010 półrocze			2010	
	I-III	IV-VI	VII-IX	X-XII		I-VI	VII-XII		I-XII
bydło ogółem	9,17	8,54			bydło ogółem	8,83		bydło ogółem	
byki do 2 lat (A)	10,27	9,15			byki do 2 lat (A)	9,66		byki do 2 lat (A)	
byki >2 lat (B)	10,45	9,25			byki >2 lat (B)	9,67		byki >2 lat (B)	
wolce (C)	9,36	8,25			wolce (C)	8,59		wolce (C)	
krowy (D)	7,71	7,64			krowy (D)	7,67		krowy (D)	
jałówki (E)	8,94	8,28			jałówki (E)	8,59		jałówki (E)	

Departament Rynków Rolnych

b) średnie wagi ubijanego bydła w latach 2004-2009 wg kategorii bydła

A - młode byki

Rok/miesiąc	I	II	III	IV	V	VI	VII	VIII	IX	X	XI	XII	I-XII
2004	299,4	296,4	293,7	293,5	293,5	291,6	290,2	286,3	285,4	285,1	291,2	297,8	291,3
2005	304,1	308,1	308,2	310,9	309,9	309,1	307	300,6	303,3	304,3	311,8	315,5	307,6
2006	317,1	319,9	324	319,5	325,8	323,8	312,8	313	315,2	311,2	316,2	321,8	318,7
2007	325,7	327,9	329,1	329,9	328,7	330	327,9	324	329,3	312,8	317,5	319,0	325,4
2008	326,5	327	324,5	322,6	325,7	323,8	317	314,4	314,6	310,5	315,1	321,7	320,4
2009 I-IX	321,9	324,3	325,9	324,2	325,3	324,5	323,3	316,2	320,1	320,0	324,5		323,1

D - krowy

Rok/miesiąc	I	II	III	IV	V	VI	VII	VIII	IX	X	XI	XII	I-XII
2004	272,2	271,5	272	273,1	267,2	269,6	261,5	261,4	264,8	267	266,4	271,3	267,3
2005	272,1	274,8	271,8	273,4	271	266,4	264,6	261,1	266,6	272,5	270,6	272,4	269,2
2006	275,1	273,4	273,4	272,9	270,4	264,2	260,2	258,1	263,5	263,9	264,9	266,9	267,5
2007	274,1	274,9	274	272,3	271,9	269,2	267,9	264,6	266	268,8	269,1	271,6	270,2
2008	273,9	274,9	273,8	270	271,9	270,5	268,6	265	266,5	266,6	269,7	274,6	270,3
2009 I-IX	276,5	274,3	276,4	273,6	273,8	272,1	268,6	266,8	269,5	271,4	275,6		272,2

E - jałówki

Rok/miesiąc	I	II	III	IV	V	VI	VII	VIII	IX	X	XI	XII	I-XII
2004	240,7	241,7	243,7	237,7	240,8	241,5	243,3	237,1	241,6	238,8	245,7	249,9	242,4
2005	253,1	256,9	255	253,3	253	252,2	251,1	247,9	246,7	249,2	250,4	256,2	251,9
2006	257,8	258,6	259,4	256,4	257,6	256,1	250,4	248,4	249,2	246,2	246,3	251,0	253,1
2007	257	258,6	258,5	260,5	258,8	257,5	254,5	250,9	249,3	246,9	251,1	253,0	254,3
2008	260	259,7	256,5	253,2	257,9	255,5	249	247,1	246,8	243,8	247,6	252,5	252,2
2009 I-IX	254,5	256,4	258,2	257,4	257,4	255,2	253,6	250,6	251,8	252,9	255,6		255

Uwaga:

Zainteresowanych pozyskaniem danych z zakresu monitoringu cen sprzedaży oraz cen targowiskowych w latach 2004-2009 jak i pozostałych danych m.inn. cen zakupu, danych GUS i Komisji Europejskiej, zapraszam do wydania biuletynu w wersji EXCEL:

http://www.minrol.gov.pl/FileRepozytory/FileRepozytoryShowImage.aspx?item_id=40582

Biuletyn „*Rynek wołowiny i cielęciny*” ukazuje się w każdy czwartek o godz. 13⁰⁰.
Informacje zamieszczane w tym biuletynie przekazywane są przez współpracujące z nami podmioty na podstawie Ustawy o badaniach rynkowych z dn. 30 marca 2001r.

Wydawca:

Ministerstwo Rolnictwa i Rozwoju Wsi,

Departament Rynków Rolnych

ul. Wspólna 30, 00-930 Warszawa,

tel. (022) 623-12-54, fax (022) 623-27-06 lub 07

Internet: <http://www.minrol.gov.pl/bia>, E-mail: biuletyn@minrol.gov.pl

Autor: Krzysztof Seredyn tel. (022) 623-12-54; E-mail: Krzysztof.Seredyn@minrol.gov.pl