

ZINTEGROWANY SYSTEM ROLNICZEJ INFORMACJI RYNKOWEJ

(Podstawa prawna: Ustawa o rolniczych badaniach rynkowych z dnia 30 marca 2001r.)

Rynek wołowiny i cielęciny



NR 50/2010

Czwartek, 23 grudnia 2010r

Notowania¹ z okresu 13-19.12.2010r.

Spis treści

| | | |
|------|--|----|
| I. | <u>Zakupy bydła rzeźnego w ubojniach</u> | 2 |
| 1. | Ceny zakupu bydła w Polsce oraz w makroregionach..... | 2 |
| 2. | Ceny skupu żywca wołowego w Polsce (dane GUS)..... | 4 |
| 3. | Ceny bydła w Polsce na tle UE..... | 10 |
| 4. | Ceny bydła w UE..... | 10 |
| 5. | Uboje bydła rzeźnego w Polsce w okresie I-X 2010r..... | 14 |
| II. | <u>Sprzedaż wołowiny</u> | 16 |
| 1. | Ceny wołowiny w zakładach mięsnych w kraju..... | 16 |
| 2. | Ceny wołowiny na krajowych giełdach towarowych..... | 18 |
| 3. | Ceny bydła na targowiskach..... | 19 |
| III. | <u>Graficzna prezentacja cen w roku 2010 na tle lat 2008 i 2009</u> | 21 |
| IV. | <u>Analiza handlu zagranicznego wołowina</u> | 25 |
| 1. | Dopłaty eksportowe w UE do wołowiny..... | 25 |
| 2. | Handel zagraniczny końmi, bydlęciem oraz mięsem wołowym w Polsce w okresie I-X 2010r..... | 26 |
| 3. | Kierunki, wolumen oraz ceny eksportu/wywozu oraz importu/przywozu bydła żywego oraz wołowiny z Polski w okresie I-X 2010r..... | 27 |
| V. | <u>Informacje statystyczne (dane GUS)</u> | 30 |
| 1. | Pogłowie bydła w Polsce..... | 30 |
| 2. | Ceny skupu i ceny targowiskowe bydła rzeźnego w latach 2004 - 2010..... | 31 |
| 3. | Ceny skupu krów rzeźnych w Polsce w latach 2005 - 2010 wg województw i miesięcy..... | 31 |
| VI. | Zestawienie monitorowanych danych w zakresie skupu z rynku wołowiny w latach 2003-2010..... | 31 |

¹ Badanie cen zakupu i sprzedaży w zakładach mięsnych prowadzone jest na reprezentatywnej próbie. Ceny zakupu rejestrowane są dla klas jakościowych EUROP wg Rozporządzenia Rady (EWG) Nr 1208/81 z dnia 28 kwietnia 1981r. ustalającego wspólnotową skalę klasyfikacji tusz dorosłego bydła (Dz.Urz.WE L 123z 1981r. oraz D.Urz.WE L 106 z 1991r.) oraz Rozporządzenia MRiRW z dnia 2 czerwca 2004r. w sprawie szczegółowego sposobu oznaczania klasy jakości handlowej tusz wołowych (Dz.U. Nr 142 z 2004r. poz.1507) dla masy poubojowej schłodzonej. Badanie cen giełdowych realizowane jest na wybranych giełdach towarowych. Średnie ceny liczone są jako średnie ważone i podawane są bez podatku VAT.

Badanie cen targowiskowych prowadzone jest na targowiskach na których dokonywany jest obrót bydlęciem a ceny rejestrowane są jako średnie arytmetyczne zrealizowanych transakcji.

Wykorzystanie możliwe z dokładnym podaniem źródła

I. Zakupy bydła rzeźnego w ubojniach

1.1 Ceny zakupu bydła rzeźnego w Polsce.

Tablica 1. Zbiornicze zestawienie danych dotyczących zakupionego bydła rzeźnego w ubojniach w kraju

| Kategoria bydła | CENA ZAKUPU* | | | | | Średnia masa tuszy | masa ciepłej | Liczba sztuk | Struktura zakupu | |
|-----------------------|-------------------|-------------------|-------------------|-----------------|------------|--------------------|--------------|--------------|------------------|---------------|
| | wg w.ż.** [zł/kg] | dla mpc [zł/tonę] | dla mps [zł/tonę] | Zmiana ceny [%] | | [kg] | Zmiana | Zmiana | [%] | Zmiana |
| | 2010-12-19 | 2010-12-19 | 2010-12-19 | tyg. | roczna | 2010-12-19 | tyg. [%] | tyg. [%] | 2010-12-19 | tyg. [pkt. %] |
| Bydło ogółem | 5,19 | 9 957 | 10 156 | 0,5 | 9,5 | 302,9 | -0,1 | -9,1 | 100,0 | - |
| Byki do 2 lat (U+R+O) | 6,16 | 11 204 | 11 428 | 0,6 | 8,6 | 325,8 | -0,2 | -9,9 | 52,0 | -0,5 |
| Byki >2 lat (R) | 5,98 | 11 497 | 11 727 | 1,1 | 8,0 | 380,3 | -0,2 | 9,5 | 1,8 | 0,3 |
| Wolce (U+R+O) | -- | | | | -- | | | | 0,0 | 0,0 |
| Krowy (R+O+P) | 3,77 | 7 888 | 8 046 | 0,8 | 6,7 | 278,7 | 0,3 | -6,8 | 32,7 | 0,8 |
| Jałówki (U+R+O) | 4,78 | 9 022 | 9 202 | 0,3 | 1,3 | 262,9 | -0,7 | -13,0 | 13,4 | -0,6 |

* - jest to cena netto zapłacona dostawcom bydła za dostarczony do rzeźni pełnowartościowy żywiec wołowy na bazie franco zakład czyli wraz z kosztami transportu dostawcy jak i rzeźni jeśli poniosła ona koszty transportu związane z zakupem żywca. Cena ta zawiera również wszelkie dodatkowe płatności (premie, nagrody itp.) niezależnie od okresu w jakim zostały wypłacone.

** - w.ż. - waga żywa (cenę za wagę żywą wyliczono stosując średnie wskaźniki wydajności rzeźnej uzyskane w Polsce w roku 2005: bydło ogółem-0,521, byki do 2 lat-0,550, byki>2 lat-0,520, wolce-0,540, krowy -0,478, jałówki-0,530), mpc - masa poubojowa ciepła, mps - masa poubojowa schłodzona

*** - daty podane w tablicach oznaczają ostatni dzień analizowanego tygodnia (poniedziałek-niedziela).

Rys. 1. Średnie krajowe ceny zakupu bydła rzeźnego wg kategorii bydła

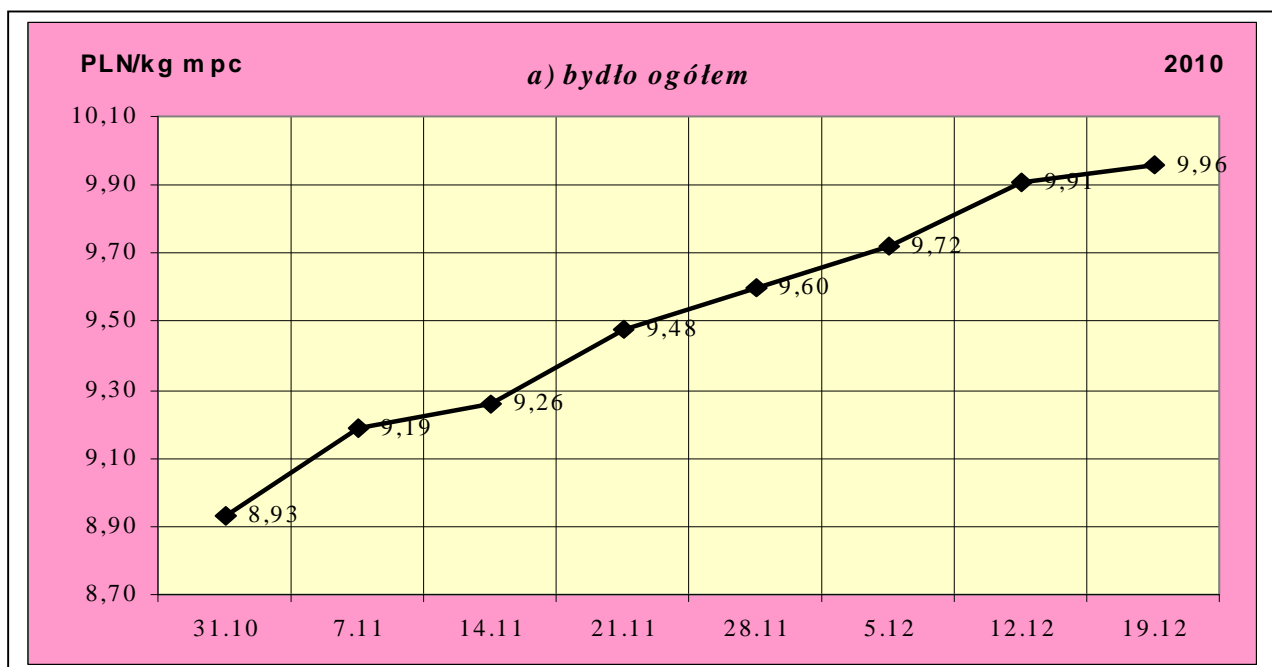

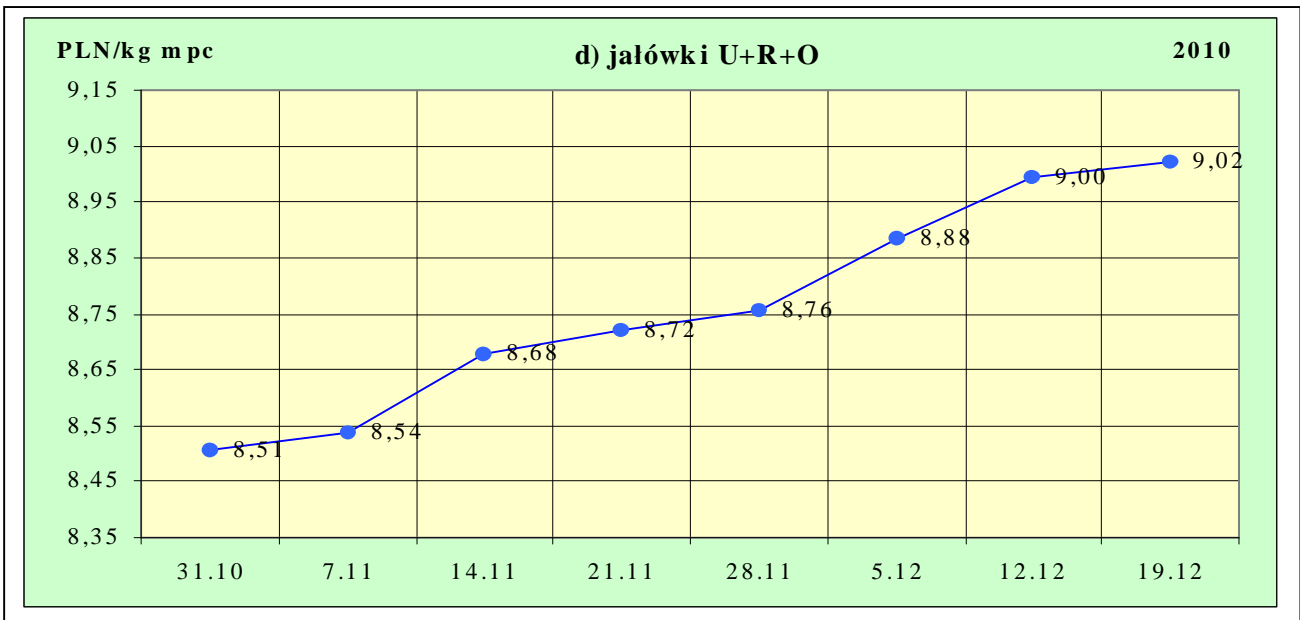
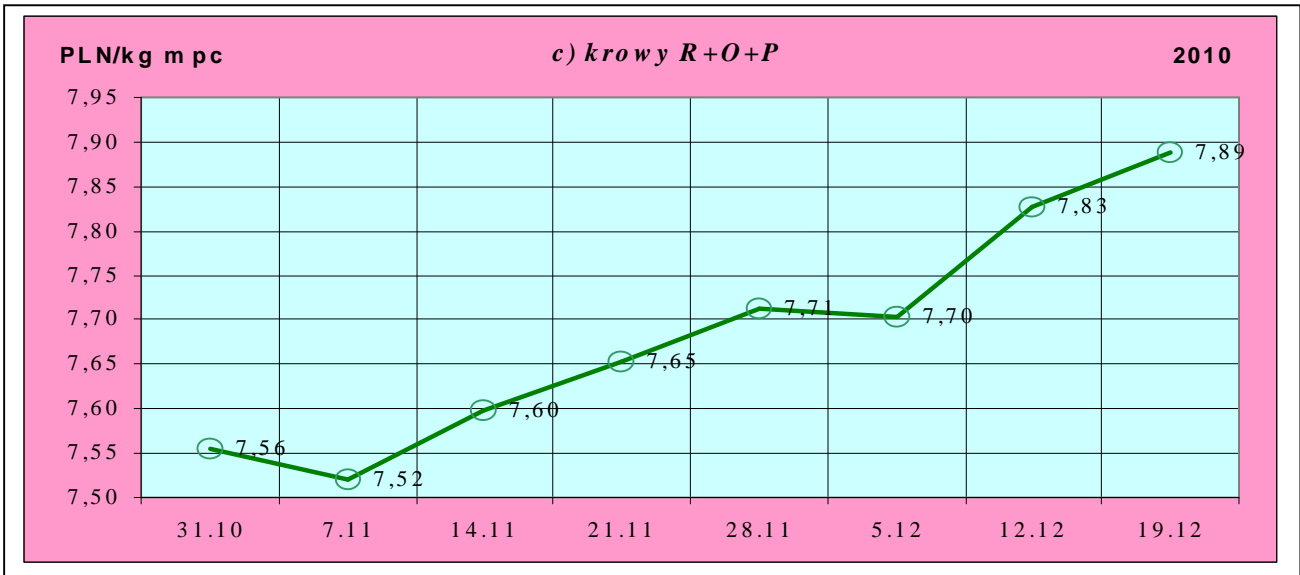
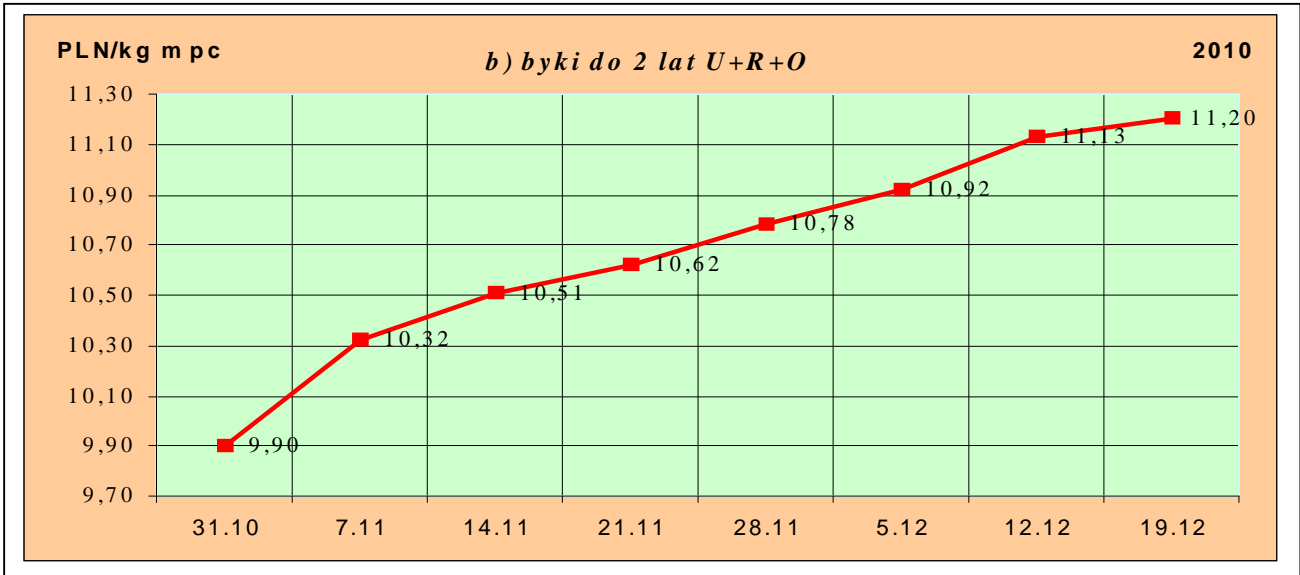

Departament Rynków Rolnych

1.2 Ceny skupu żywca wołowego w Polsce (dane GUS).

Tablica 2. Ceny skupu żywca wołowego w Polsce wg miesięcy w roku 2010.

a) bydła rzeźnego ogółem (bez cieląt) w zł/kg w.ż.

| Kategoria ceny/miesiąc | I | II | III | IV | V | VI | VII | VIII | IX | X | XI | XII | I-XII |
|---|------|------|------|------|------|------|------|------|------|------|------|-----|-------|
| Cena skupu (cena producenta żywca)** | 4,91 | 4,87 | 4,54 | 4,55 | 4,38 | 4,37 | 4,31 | 4,40 | 4,48 | 4,54 | 4,92 | | |

b) krów rzeźnych**

| Kategoria ceny/miesiąc | I | II | III | IV | V | VI | VII | VIII | IX | X | XI | XII | I-XII |
|---|------|------|------|------|------|------|------|------|------|------|------|-----|-------|
| Cena skupu (cena producenta żywca)** | 3,08 | 3,07 | 3,03 | 2,99 | 2,96 | 3,06 | 2,99 | 2,90 | 2,91 | 3,03 | 3,15 | | |

*- średnia cena za bydło rzeźne ogółem uzyskana ze sprzedaży żywca wołowego przez producentów bydła (badana w GUS)

** - ceny skupu krów rzeźnych badane są w GUS za sztukę. Do wyliczeń ceny za kg w.ż. przyjęto średnią wagę żywą 1 krowy w miesiącu uzyskiwaną w ramach ZSRIR.

- w- dane wstępne

Tablica 3. Zbiorcze zestawienie danych dotyczących zakupu bydła rzeźnego wg makroregionów

| Kategoria bydła | Cena zakupu | | | | Średnia masa tuszy cieplej | | Zmiana tyg. poziomu uboju [%] | Struktura zakupu | |
|---------------------|-----------------|-------------------|-------------------|-----------------|----------------------------|-----------------|-------------------------------|-----------------------|-----------------------|
| | wg w.ż. [zł/kg] | dla mpc [zł/tonę] | dla mps [zł/tonę] | Zmiana tyg. [%] | [kg] | Zmiana tyg. [%] | | [%] | Zmiana tyg. [w pkt.%] |
| | 2010-12-19 | 2010-12-19 | 2010-12-19 | Zmiana tyg. [%] | 2010-12-19 | Zmiana tyg. [%] | 2010-12-19 | Zmiana tyg. [w pkt.%] | |
| Centralny | | | | | | | | | |
| Bydło ogółem | 5,25 | 10 068 | 10 270 | -0,5 | 305,3 | -0,7 | -13,3 | 100,0 | - |
| byki do 2 lat | 6,14 | 11 164 | 11 387 | 0,4 | 326,8 | -0,5 | -15,9 | 56,0 | -1,7 |
| byki > 2 lat | 6,04 | 11 620 | 11 852 | 1,8 | 378,5 | -0,2 | -4,2 | 2,6 | 0,2 |
| wolce | - | - | - | - | - | - | - | - | - |
| krowy | 3,73 | 7 796 | 7 952 | -1,0 | 275,5 | 0,7 | -2,5 | 29,3 | 3,2 |
| jałówki | 4,80 | 9 053 | 9 235 | 0,4 | 262,3 | -3,9 | -24,4 | 12,1 | -1,8 |
| Południowy | | | | | | | | | |
| Bydło ogółem | 5,23 | 10 039 | 10 240 | 1,5 | 300,2 | -0,1 | -8,5 | 100,0 | - |
| byki do 2 lat | 6,26 | 11 378 | 11 606 | 1,0 | 321,9 | -0,2 | -7,3 | 50,3 | 0,6 |
| byki > 2 lat | 6,06 | 11 662 | 11 895 | 1,3 | 373,9 | -3,1 | 28,8 | 1,3 | 0,4 |
| wolce | - | - | - | - | - | - | - | - | - |
| krowy | 3,85 | 8 059 | 8 220 | 1,2 | 281,7 | -0,6 | -12,3 | 35,2 | -1,5 |
| jałówki | 4,88 | 9 199 | 9 383 | 1,0 | 258,7 | 0,3 | -4,9 | 13,1 | 0,5 |
| Północny | | | | | | | | | |
| Bydło ogółem | 5,04 | 9 665 | 9 858 | 0,9 | 303,7 | 1,2 | -3,0 | 100,0 | - |
| byki do 2 lat | 6,05 | 10 996 | 11 216 | 0,6 | 330,4 | 0,1 | -2,6 | 48,7 | 0,2 |
| byki > 2 lat | 5,69 | 10 950 | 11 169 | -0,7 | 394,5 | 4,0 | 30,8 | 1,4 | 0,4 |
| wolce | - | - | - | - | - | - | - | - | - |
| krowy | 3,69 | 7 722 | 7 876 | 2,9 | 277,9 | 1,6 | -2,2 | 33,8 | 0,3 |
| jałówki | 4,65 | 8 769 | 8 944 | -0,7 | 268,9 | 2,5 | -7,6 | 16,0 | -0,8 |

*- z uwagi na ustawowy obowiązek nieidentyfikalności danych, ceny nie podano.

** - z uwagi na brak porównywalności w obecnym tygodniu, danych nie podano

Departament Rynków Rolnych

Makroregiony skupu bydła oraz sprzedaży wołowiny w ćwierćtuszach

| Nazwa makroregionu | Województwa wchodzące w skład makroregionu |
|--------------------|---|
| północny | podlaskie, pomorskie, warmińsko-mazurskie, zachodnio-pomorskie |
| centralny | kujawsko-pomorskie, mazowieckie, łódzkie, wielkopolskie, lubuskie |
| południowy | lubelskie, małopolskie, podkarpackie, świętokrzyskie, dolnośląskie, opolskie, śląskie |

Tablica 4. Ceny zakupu bydła dla 30 badanych klas jakości EUROP w Polsce oraz w makroregionach

| Kategorie bydła | Klasa wg EUROP | Cena zakupu | | | | | Średnia tuszy 2010-12-19 | masa schłodz. [kg] Zmiana tyg. [%] |
|----------------------|-------------------|---------------------|------------|---------------------|------------|--------------------|--------------------------------|--|
| | | dla mpc** [zł/tonę] | | dla mps** [zł/tonę] | | Zmiana tyg. [%] | | |
| | | 2010-12-19 | 2010-12-12 | 2010-12-19 | 2010-12-12 | | | |
| POLSKA | | | | | | | | |
| byki do 2 lat | kl. U | 11 832 | 11 742 | 12 069 | 11 976 | 0,8 | 373 | -4,0 |
| byki do 2 lat | kl. U 2 | 11 651 | 11 710 | 11 884 | 11 944 | -0,5 | 362 | -2,5 |
| byki do 2 lat | kl. U 3 | 11 965 | 11 763 | 12 204 | 11 998 | 1,7 | 382 | -4,8 |
| byki do 2 lat | kl. R | 11 407 | 11 261 | 11 635 | 11 487 | 1,3 | 341 | -0,7 |
| byki do 2 lat | kl. R 2 | 11 241 | 11 140 | 11 466 | 11 362 | 0,9 | 328 | -1,2 |
| byki do 2 lat | kl. R 3 | 11 562 | 11 375 | 11 793 | 11 602 | 1,6 | 355 | -0,1 |
| byki do 2 lat | kl. O | 11 005 | 10 979 | 11 226 | 11 199 | 0,2 | 312 | 0,6 |
| byki do 2 lat | kl. O 2 | 10 951 | 10 955 | 11 170 | 11 174 | 0,0 | 296 | -0,5 |
| byki do 2 lat | kl. O 3 | 11 064 | 11 008 | 11 285 | 11 228 | 0,5 | 331 | 1,7 |
| | | | | | | | | |
| byki > 2 lat | kl. R 3 | 11 497 | 11 375 | 11 727 | 11 603 | 1,1 | 380 | -0,2 |
| | | | | | | | | |
| krowy | kl. R | 8 551 | 8 452 | 8 722 | 8 621 | 1,2 | 330 | 0,7 |
| krowy | kl. R 2 | 8 295 | 8 416 | 8 461 | 8 585 | -1,4 | 326 | 1,6 |
| krowy | kl. R 3 | 8 589 | 8 407 | 8 761 | 8 575 | 2,2 | 325 | 0,2 |
| krowy | kl. R 4 | 8 654 | 8 610 | 8 827 | 8 782 | 0,5 | 341 | -2,0 |
| krowy | kl. O | 7 942 | 7 860 | 8 101 | 8 018 | 1,0 | 280 | 0,8 |
| krowy | kl. O 2 | 7 676 | 7 607 | 7 830 | 7 759 | 0,9 | 255 | -0,4 |
| krowy | kl. O 3 | 8 029 | 7 934 | 8 189 | 8 092 | 1,2 | 286 | 0,6 |
| krowy | kl. O 4 | 8 230 | 8 176 | 8 395 | 8 340 | 0,7 | 327 | 4,4 |
| krowy | kl. P | 7 006 | 6 926 | 7 146 | 7 065 | 1,2 | 240 | 1,0 |
| krowy | kl. P 2 | 6 952 | 6 940 | 7 091 | 7 079 | 0,2 | 234 | 1,0 |
| krowy | kl. P 3 | 7 212 | 6 875 | 7 356 | 7 012 | 4,9 | 262 | 0,8 |
| | | | | | | | | |
| jałówki | kl. U | 9 570 | 9 477 | 9 761 | 9 666 | 1,0 | 319 | -1,3 |
| jałówki | kl. U 2 | 9 072 | 9 350 | 9 254 | 9 537 | -3,0 | 321 | -3,0 |
| jałówki | kl. U 3 | 9 695 | 9 535 | 9 889 | 9 725 | 1,7 | 319 | -0,3 |
| jałówki | kl. R | 9 336 | 9 304 | 9 523 | 9 490 | 0,3 | 283 | 0,6 |
| jałówki | kl. R 2 | 8 944 | 9 124 | 9 122 | 9 307 | -2,0 | 257 | -2,7 |
| jałówki | kl. R 3 | 9 390 | 9 283 | 9 578 | 9 469 | 1,1 | 282 | 2,0 |
| jałówki | kl. R 4 | 9 466 | 9 470 | 9 655 | 9 660 | 0,0 | 301 | -1,0 |
| jałówki | kl. O | 8 818 | 8 794 | 8 994 | 8 970 | 0,3 | 251 | -1,2 |
| jałówki | kl. O 2 | 8 590 | 8 555 | 8 762 | 8 726 | 0,4 | 232 | -1,4 |

Departament Rynków Rolnych

| | | | | | | | | |
|----------------------|--------------|--------|-------------------|--------|--------|------|-----|-------|
| jałówki | kl. O 3 | 8 855 | 8 849 | 9 032 | 9 026 | 0,1 | 254 | -1,2 |
| jałówki | kl. O 4 | 9 078 | 9 008 | 9 260 | 9 189 | 0,8 | 280 | -0,5 |
| | | | Centralny | | | | | |
| byki do 2 lat | kl. U | 11 800 | 11 635 | 12 036 | 11 867 | 1,4 | 366 | -5,6 |
| byki do 2 lat | kl. U 2 | 11 530 | 11 626 | 11 760 | 11 859 | -0,8 | 367 | -1,8 |
| byki do 2 lat | kl. U 3 | 12 055 | 11 642 | 12 296 | 11 875 | 3,5 | 365 | -9,0 |
| byki do 2 lat | kl. R | 11 364 | 11 185 | 11 592 | 11 409 | 1,6 | 338 | -1,7 |
| byki do 2 lat | kl. R 2 | 11 295 | 11 095 | 11 521 | 11 317 | 1,8 | 325 | -2,8 |
| byki do 2 lat | kl. R 3 | 11 444 | 11 287 | 11 673 | 11 512 | 1,4 | 353 | -0,1 |
| byki do 2 lat | kl. O | 10 979 | 11 033 | 11 198 | 11 254 | -0,5 | 317 | 0,6 |
| byki do 2 lat | kl. O 2 | 10 939 | 11 058 | 11 158 | 11 279 | -1,1 | 301 | -0,9 |
| byki do 2 lat | kl. O 3 | 11 029 | 10 999 | 11 250 | 11 219 | 0,3 | 340 | 2,4 |
| | | | | | | | | |
| byki > 2 lat | kl. R 3 | 11 620 | 11 416 | 11 852 | 11 644 | 1,8 | 379 | -0,2 |
| | | | | | | | | |
| krowy | kl. R | 8 245 | 8 424 | 8 410 | 8 593 | -2,1 | 320 | 4,9 |
| krowy | kl. R 2 | 7 668 | 8 231 | 7 821 | 8 395 | -6,8 | 276 | 0,8 |
| krowy | kl. R 3 | 8 171 | 8 468 | 8 334 | 8 637 | -3,5 | 311 | 2,3 |
| krowy | kl. R 4 | 8 556 | 8 536 | 8 727 | 8 707 | 0,2 | 353 | 1,7 |
| krowy | kl. O | 7 838 | 7 897 | 7 995 | 8 055 | -0,7 | 280 | 0,3 |
| krowy | kl. O 2 | 7 618 | 7 717 | 7 770 | 7 872 | -1,3 | 251 | -3,2 |
| krowy | kl. O 3 | 7 888 | 7 940 | 8 046 | 8 099 | -0,6 | 285 | 1,1 |
| krowy | kl. O 4 | 8 092 | 8 129 | 8 254 | 8 292 | -0,5 | 330 | 4,4 |
| krowy | kl. P | 7 329 | 7 323 | 7 476 | 7 469 | 0,1 | 239 | 2,7 |
| krowy | kl. P 2 | 7 372 | 7 393 | 7 520 | 7 541 | -0,3 | 233 | 2,7 |
| krowy | kl. P 3 | 7 185 | 7 069 | 7 329 | 7 211 | 1,6 | 264 | 1,8 |
| | | | | | | | | |
| jałówki | kl. U | 9 751 | 9 330 | 9 946 | 9 517 | 4,5 | 308 | -6,6 |
| jałówki | kl. U 2 | 9 715 | 9 350 | 9 909 | 9 537 | 3,9 | 280 | -16,1 |
| jałówki | kl. U 3 | 9 767 | 9 315 | 9 962 | 9 501 | 4,9 | 323 | -1,6 |
| jałówki | kl. R | 9 327 | 9 155 | 9 513 | 9 339 | 1,9 | 284 | -0,6 |
| jałówki | kl. R 2 | 9 011 | 8 980 | 9 191 | 9 159 | 0,3 | 259 | -6,2 |
| jałówki | kl. R 3 | 9 381 | 9 066 | 9 568 | 9 247 | 3,5 | 281 | 1,7 |
| jałówki | kl. R 4 | 9 383 | 9 385 | 9 571 | 9 573 | 0,0 | 299 | -1,9 |
| jałówki | kl. O | 8 905 | 8 902 | 9 083 | 9 080 | 0,0 | 252 | -3,9 |
| jałówki | kl. O 2 | 8 633 | 8 601 | 8 805 | 8 773 | 0,4 | 235 | -4,5 |
| jałówki | kl. O 3 | 8 971 | 8 989 | 9 150 | 9 169 | -0,2 | 258 | -2,4 |
| jałówki | kl. O 4 | 9 206 | 9 089 | 9 390 | 9 271 | 1,3 | 272 | -3,6 |
| | | | Południowy | | | | | |
| byki do 2 lat | kl. U | 11 850 | 11 856 | 12 087 | 12 094 | -0,1 | 371 | -3,2 |
| byki do 2 lat | kl. U 2 | 11 808 | 11 885 | 12 044 | 12 123 | -0,6 | 350 | -4,5 |
| byki do 2 lat | kl. U 3 | 11 875 | 11 841 | 12 112 | 12 078 | 0,3 | 385 | -2,3 |
| byki do 2 lat | kl. R | 11 551 | 11 407 | 11 783 | 11 636 | 1,3 | 343 | 0,4 |
| byki do 2 lat | kl. R 2 | 11 343 | 11 397 | 11 569 | 11 625 | -0,5 | 333 | 0,9 |
| byki do 2 lat | kl. R 3 | 11 680 | 11 415 | 11 913 | 11 644 | 2,3 | 349 | -0,3 |
| byki do 2 lat | kl. O | 11 209 | 11 098 | 11 433 | 11 320 | 1,0 | 305 | 0,1 |
| byki do 2 lat | kl. O 2 | 11 133 | 11 045 | 11 356 | 11 266 | 0,8 | 292 | 0,6 |
| byki do 2 lat | kl. O 3 | 11 289 | 11 146 | 11 515 | 11 369 | 1,3 | 320 | 0,2 |

Departament Rynków Rolnych

| | | | | | | | | |
|----------------------|--------------|--------|--------|--------|--------|--------|-----|--------|
| byki > 2 lat | kl. R 3 | 11 662 | 11 507 | 11 895 | 11 737 | 1,3 | 374 | -3,1 |
| krowy | kl. R | 8 599 | 8 456 | 8 771 | 8 625 | 1,7 | 337 | -1,5 |
| krowy | kl. R 2 | 8 398 | 8 506 | 8 566 | 8 676 | -1,3 | 343 | -0,7 |
| krowy | kl. R 3 | 8 625 | 8 290 | 8 798 | 8 456 | 4,0 | 333 | -0,8 |
| krowy | kl. R 4 | 8 733 | 8 785 | 8 907 | 8 961 | -0,6 | 336 | -4,4 |
| krowy | kl. O | 8 128 | 8 006 | 8 291 | 8 166 | 1,5 | 280 | 0,5 |
| krowy | kl. O 2 | 7 859 | 7 752 | 8 016 | 7 907 | 1,4 | 257 | 1,1 |
| krowy | kl. O 3 | 8 214 | 8 082 | 8 378 | 8 243 | 1,6 | 288 | 0,0 |
| krowy | kl. O 4 | 8 538 | 8 289 | 8 709 | 8 454 | 3,0 | 324 | 5,4 |
| krowy | kl. P | 6 904 | 6 813 | 7 043 | 6 950 | 1,3 | 240 | -0,8 |
| krowy | kl. P 2 | 6 797 | 6 826 | 6 933 | 6 963 | -0,4 | 235 | 0,5 |
| krowy | kl. P 3 | 7 342 | 6 769 | 7 489 | 6 905 | 8,5 | 260 | -4,7 |
| jałówki | kl. U | 9 670 | 9 976 | 9 863 | 10 175 | -3,1 | 308 | 1,0 |
| jałówki | kl. U 2 | 0 | 9 959 | 0 | 10 158 | -100,0 | 0 | -100,0 |
| jałówki | kl. U 3 | 9 670 | 9 980 | 9 863 | 10 180 | -3,1 | 308 | 2,7 |
| jałówki | kl. R | 9 439 | 9 496 | 9 627 | 9 685 | -0,6 | 277 | -0,3 |
| jałówki | kl. R 2 | 8 987 | 9 331 | 9 166 | 9 517 | -3,7 | 252 | 0,7 |
| jałówki | kl. R 3 | 9 475 | 9 432 | 9 664 | 9 621 | 0,5 | 278 | 0,7 |
| jałówki | kl. R 4 | 9 629 | 9 692 | 9 822 | 9 886 | -0,6 | 292 | -2,2 |
| jałówki | kl. O | 9 007 | 8 898 | 9 187 | 9 076 | 1,2 | 245 | -1,3 |
| jałówki | kl. O 2 | 8 859 | 8 707 | 9 037 | 8 882 | 1,7 | 225 | 0,3 |
| jałówki | kl. O 3 | 9 032 | 8 958 | 9 212 | 9 137 | 0,8 | 246 | -1,9 |
| jałówki | kl. O 4 | 9 152 | 8 993 | 9 335 | 9 173 | 1,8 | 276 | -0,4 |
| Północny | | | | | | | | |
| byki do 2 lat | kl. U | 11 866 | 11 771 | 12 104 | 12 007 | 0,8 | 400 | -1,0 |
| byki do 2 lat | kl. U 2 | 11 651 | 11 622 | 11 884 | 11 855 | 0,2 | 378 | 0,6 |
| byki do 2 lat | kl. U 3 | 12 026 | 11 848 | 12 267 | 12 085 | 1,5 | 418 | -0,5 |
| byki do 2 lat | kl. R | 11 267 | 11 163 | 11 493 | 11 387 | 0,9 | 345 | -0,8 |
| byki do 2 lat | kl. R 2 | 11 073 | 10 905 | 11 295 | 11 123 | 1,5 | 327 | -1,0 |
| byki do 2 lat | kl. R 3 | 11 508 | 11 429 | 11 738 | 11 658 | 0,7 | 370 | 0,7 |
| byki do 2 lat | kl. O | 10 717 | 10 638 | 10 931 | 10 851 | 0,7 | 316 | 1,8 |
| byki do 2 lat | kl. O 2 | 10 641 | 10 526 | 10 853 | 10 737 | 1,1 | 295 | -0,3 |
| byki do 2 lat | kl. O 3 | 10 781 | 10 755 | 10 997 | 10 970 | 0,2 | 336 | 2,8 |
| byki > 2 lat | kl. R 3 | 10 950 | 11 024 | 11 169 | 11 245 | -0,7 | 395 | 4,0 |
| krowy | kl. R | 8 716 | 8 483 | 8 891 | 8 653 | 2,7 | 324 | 0,3 |
| krowy | kl. R 2 | 8 604 | 7 858 | 8 776 | 8 015 | 9,5 | 299 | 19,6 |
| krowy | kl. R 3 | 8 785 | 8 601 | 8 960 | 8 773 | 2,1 | 322 | -0,9 |
| krowy | kl. R 4 | 8 529 | 8 354 | 8 699 | 8 521 | 2,1 | 342 | -0,6 |
| krowy | kl. O | 7 779 | 7 558 | 7 935 | 7 709 | 2,9 | 281 | 2,0 |
| krowy | kl. O 2 | 7 413 | 7 229 | 7 561 | 7 373 | 2,5 | 257 | 0,9 |
| krowy | kl. O 3 | 7 911 | 7 666 | 8 070 | 7 819 | 3,2 | 285 | 1,1 |
| krowy | kl. O 4 | 8 038 | 8 020 | 8 199 | 8 180 | 0,2 | 329 | 1,8 |
| krowy | kl. P | 6 746 | 6 520 | 6 881 | 6 651 | 3,5 | 240 | 1,0 |

Departament Rynków Rolnych

| | | | | | | | | |
|---------|---------|-------|-------|-------|-------|------|-----|------|
| krowy | kl. P 2 | 6 660 | 6 471 | 6 793 | 6 600 | 2,9 | 236 | -0,7 |
| krowy | kl. P 3 | 7 088 | 6 733 | 7 229 | 6 867 | 5,3 | 261 | 8,5 |
| | | | | | | | | |
| jałówki | kl. U | 9 381 | 9 459 | 9 569 | 9 648 | -0,8 | 338 | 5,2 |
| jałówki | kl. U 2 | 8 860 | 8 085 | 9 037 | 8 247 | 9,6 | 338 | 9,0 |
| jałówki | kl. U 3 | 9 706 | 9 579 | 9 900 | 9 770 | 1,3 | 339 | 5,0 |
| jałówki | kl. R | 9 197 | 9 312 | 9 381 | 9 498 | -1,2 | 290 | 4,0 |
| jałówki | kl. R 2 | 8 831 | 9 173 | 9 008 | 9 356 | -3,7 | 261 | 1,3 |
| jałówki | kl. R 3 | 9 293 | 9 364 | 9 479 | 9 552 | -0,8 | 288 | 3,9 |
| jałówki | kl. R 4 | 9 254 | 9 322 | 9 439 | 9 508 | -0,7 | 328 | 5,0 |
| jałówki | kl. O | 8 508 | 8 497 | 8 678 | 8 667 | 0,1 | 256 | 2,2 |
| jałówki | kl. O 2 | 8 202 | 8 331 | 8 366 | 8 498 | -1,5 | 236 | 0,4 |
| jałówki | kl. O 3 | 8 574 | 8 546 | 8 745 | 8 717 | 0,3 | 257 | 0,9 |
| jałówki | kl. O 4 | 8 793 | 8 789 | 8 969 | 8 965 | 0,1 | 299 | 1,8 |

*- z uwagi na ustawy o obowiązkach nieidentyfikacji danych, ceny nie podano.

Rys.3. Średnie ceny zakupu bydła rzeźnego wg makroregionów.

PLN/tonę mpc

a) byki do 2 lat

rok 2010

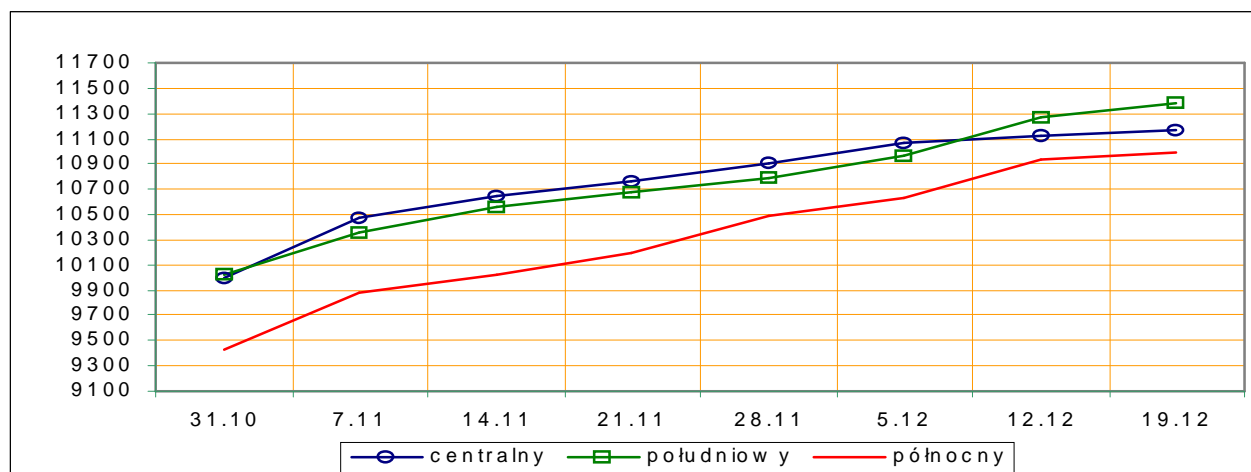

PLN/tonę mpc

b) jałówki

rok 2010

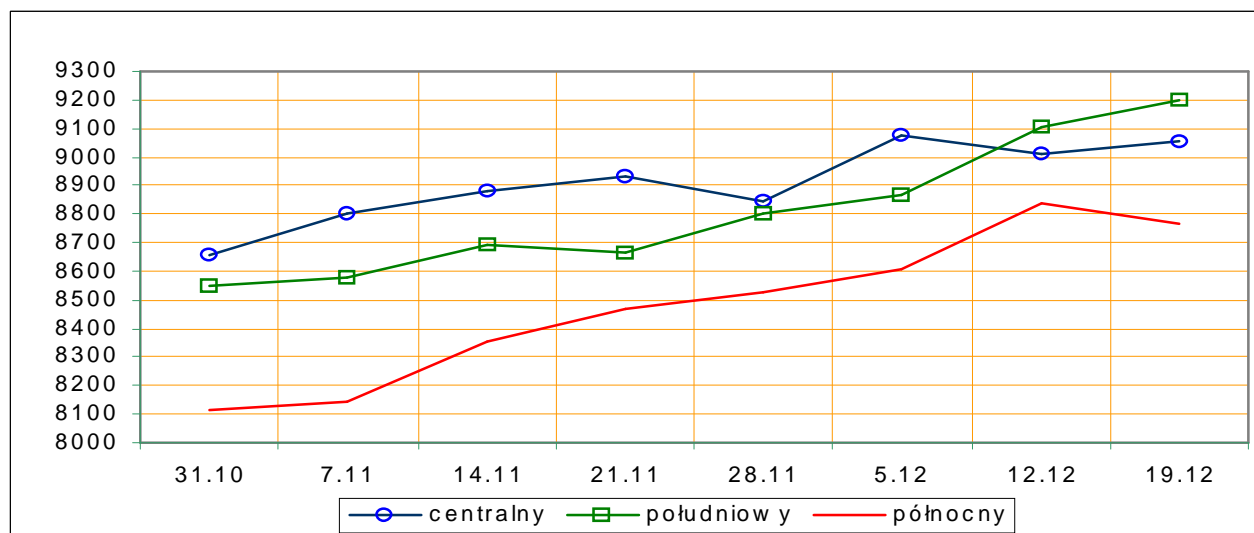

PLN/tonę mpc

c) krowy

rok 2010

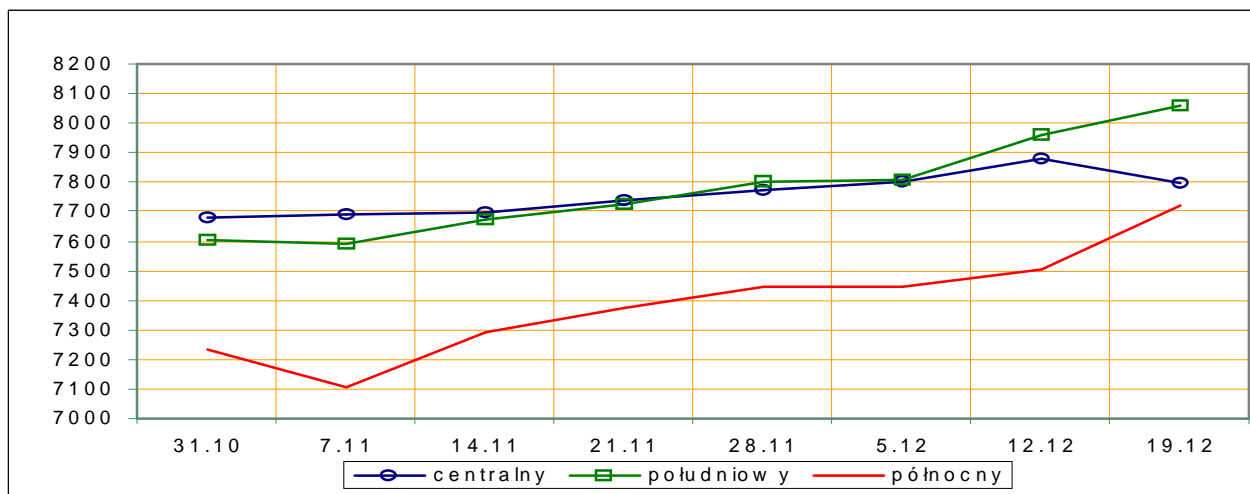

Rys. 4. Średnie krajowe ceny zakupu młodych byków i krów rzeźnych wg badanych klas jakości

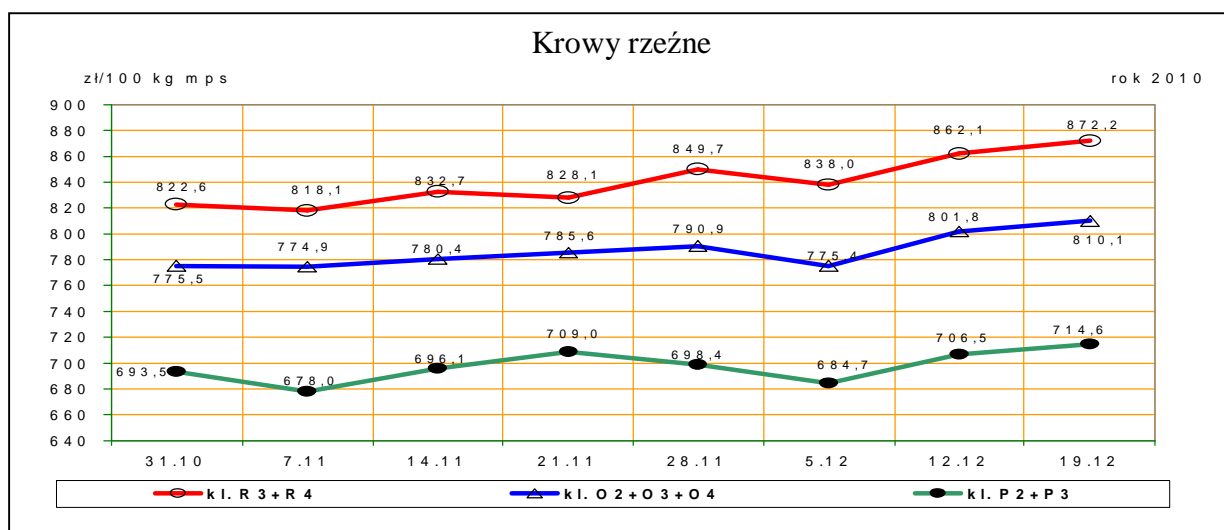
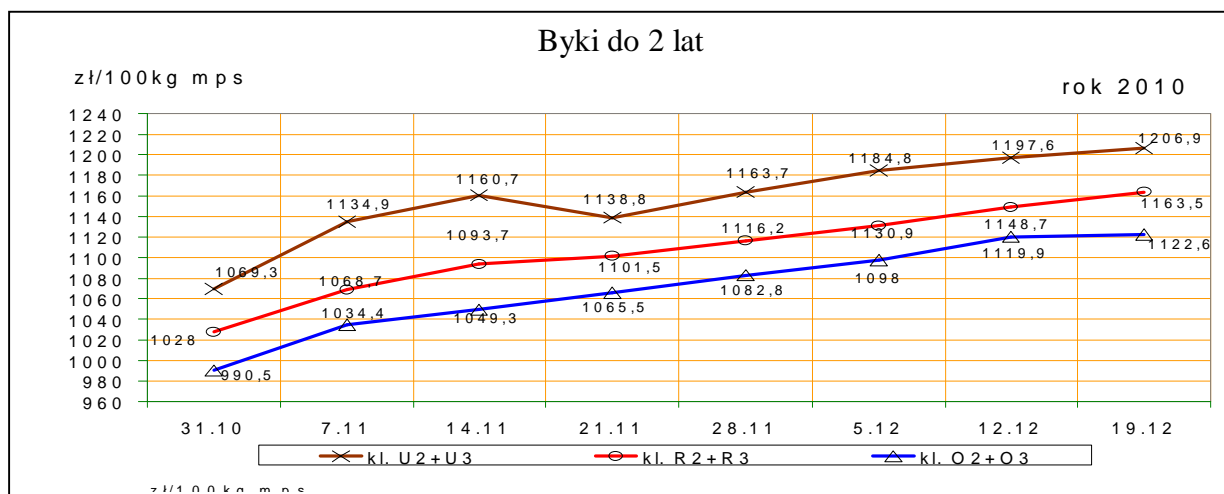

1.3 Ceny bydła w Polsce na tle cen w Unii Europejskiej

Rys. 5. Ceny zakupu młodych byków kl. R3 i krów rzeźnych kl. O3 w Polsce* na tle cen pozostałych krajów UE wg klasyfikacji EUROP.

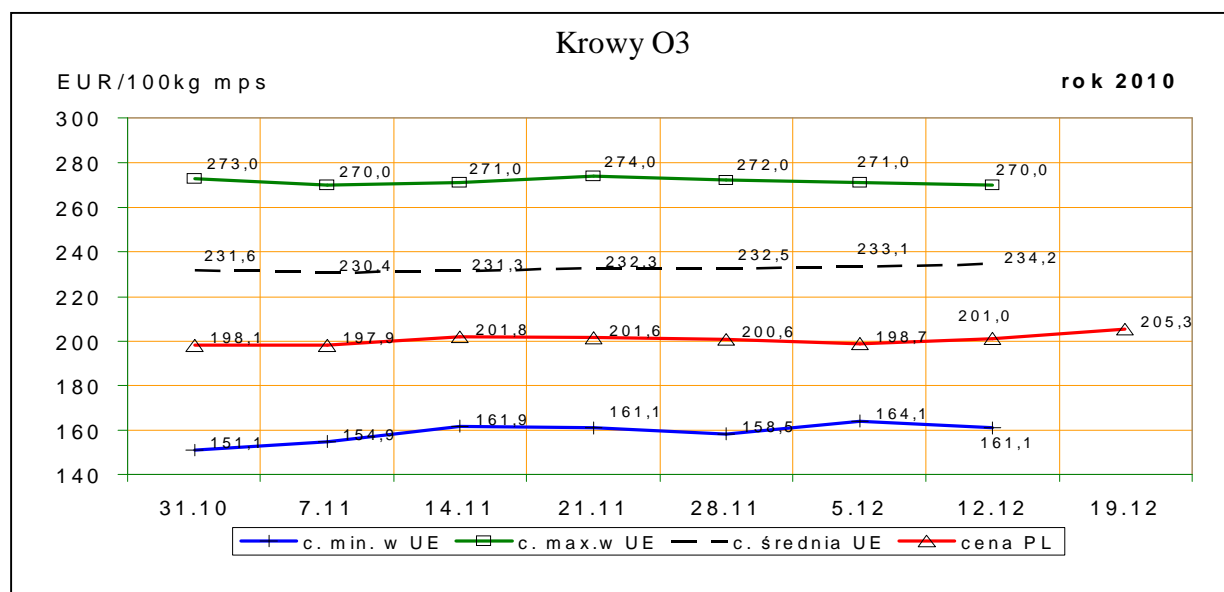
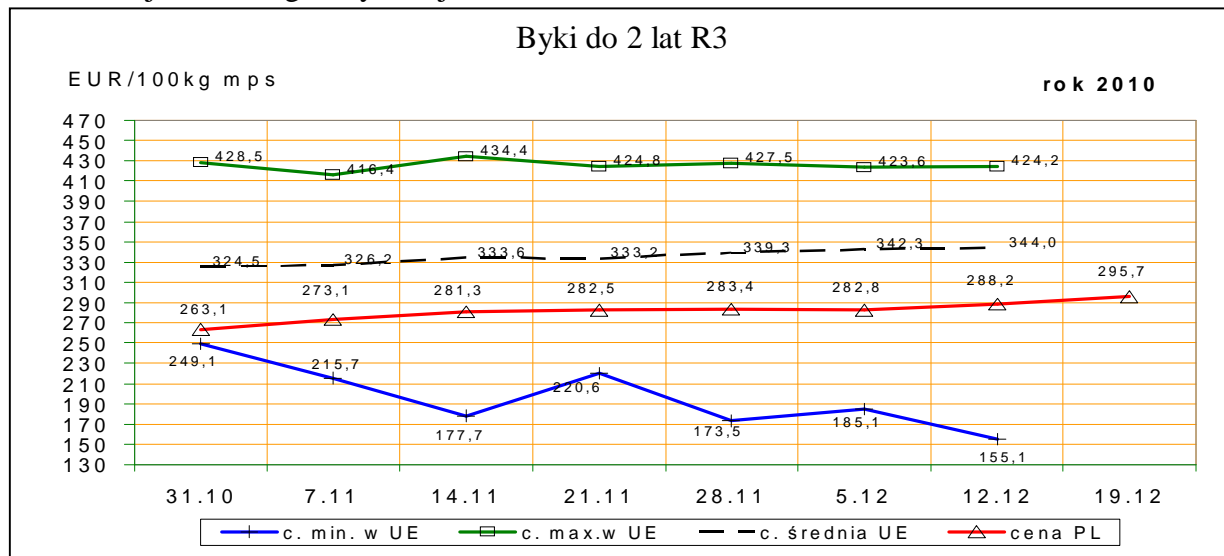

*- wg kursu 1 EURO=3,98854PLN

1.4 Ceny bydła w Unii Europejskiej²

Tablica 5. Średnia wspólnotowa cena rynkowa tusz od młodego bydła męskiego wraz z % ceny referencyjnej.

| Kraj | EUR/100 kg tusz schłodzonych | | | |
|------|------------------------------|--------|-------------|----------------------|
| | 49/10 | 48/10 | zmiana tyg. | % ceny referencyjnej |
| UE | 340,05 | 336,61 | 3,44 | 153,18% |

² Źródło: Biuletyn Komisji Europejskiej, ceny rynkowe wołowiny – ca10-46.

Departament Rynków Rolnych

Tablica 5a. Średnia cena rynkowa tusz od młodego bydła męskiego w państwach członkowskich UE.

| EUR/100 kg tusz schłodzonych | | | | | |
|------------------------------|--------|----------|-------------------|---------------|---------------|
| Kraj | 49/10 | 48/10 | Kraj | 49/10 | 48/10 |
| Belgia | 306,02 | 302,90 | Luksemburg | 331,88 | 335,22 |
| Bułgaria | 268,18 | 271,9536 | Węgry | | 185,14 |
| Czechy | 303,59 | 303,21 | Malta | | |
| Dania | 348,81 | 342,60 | Holandia | 280,32 | 268,44 |
| Niemcy | 364,47 | 357,20 | Austria | 347,12 | 345,83 |
| Estonia | 279,53 | 265,01 | Polska | 283,76 | 279,46 |
| Grecja | 424,39 | 421,95 | Portugalia | 340,39 | 337,19 |
| Hiszpania | 339,39 | 341,07 | Rumunia | 232,13 | 238,67 |
| Francja | 334,39 | 333,56 | Słowenia | 323,64 | 317,19 |
| Irlandia | 303,46 | 292,27 | Słowacja | 292,06 | 303,36 |
| Włochy | 371,35 | 370,61 | Finlandia | 327,13 | 336,80 |
| Cypr | | | Szwecja | 322,18 | 314,41 |
| Litwa | 168,00 | 196,72 | Wielka Brytania | 336,22 | 335,36 |
| Łotwa | 287,37 | 279,72 | Północna Irlandia | 321,17 | 313,64 |

Tablica 6. Ceny wybranych kategorii i klas jakościowych bydła w państwach członkowskich UE.

| Kraj | euro/100kg tusz schłodzonych | | | | | |
|------------------|------------------------------|---------------|---------------|---------------|---------------|---------------|
| | Byki do 2 lat R3 | | Krowy O3 | | Jalówki R3 | |
| | 49/10 | 48/10 | 49/10 | 48/10 | 49/10 | 48/10 |
| Belgia | 264,26 | 261,81 | 215,03 | 214,06 | 266,50 | 266,00 |
| Bułgaria | 271,62 | 273,59 | 184,11 | 186,56 | | |
| Czechy | 305,37 | 305,00 | 202,70 | 202,17 | 237,81 | 240,46 |
| Dania | 350,55 | 345,76 | 243,09 | 244,46 | 306,82 | 306,31 |
| Niemcy | 368,63 | 361,60 | 238,52 | 235,06 | 305,16 | 303,25 |
| Estonia | 280,32 | | 161,11 | 164,09 | | 280,32 |
| Grecja | 424,22 | 423,63 | 196,98 | 197,70 | | |
| Hiszpania | 336,70 | 339,35 | 181,89 | 184,32 | 354,02 | 352,31 |
| Francja | 333,00 | 331,00 | 270,00 | 271,00 | 333,00 | 332,00 |
| Irlandia | 309,84 | 298,38 | 251,88 | 243,50 | 308,55 | 301,86 |
| Włochy | 366,00 | 368,43 | 217,92 | 221,36 | 398,92 | 404,61 |
| Cypr | | | | | | |
| Łotwa | 155,07 | | 163,36 | 159,73 | 153,66 | 146,49 |
| Litwa | 291,37 | 281,11 | 205,00 | 193,13 | 221,71 | 201,57 |
| Luksemburg | 323,89 | 332,61 | 249,90 | 261,76 | 324,87 | 324,58 |
| Węgry | | 185,14 | 192,40 | 201,18 | | 220,29 |
| Malta | 251,15 | 251,15 | | | | |
| Holandia | 274,70 | 267,84 | 226,55 | 222,78 | 183,67 | 244,92 |
| Austria | 356,01 | 354,69 | 222,29 | 221,40 | 304,14 | 298,05 |
| Polska | 288,22 | 282,83 | 201,03 | 198,65 | 235,22 | 231,43 |
| Portugalia | 345,20 | 339,30 | 178,30 | 173,20 | | |
| Rumunia | | 251,27 | 178,94 | 178,80 | | |
| Słowenia | 326,73 | 320,37 | 182,41 | 175,24 | 287,16 | 274,88 |
| Słowacja | 256,38 | 315,57 | 191,10 | 190,77 | 266,59 | 230,87 |
| Finlandia | 324,48 | 337,33 | 210,13 | 209,87 | 281,85 | 306,16 |
| Szwecja | 328,45 | 318,74 | 263,42 | 260,13 | 322,52 | 307,63 |
| Wielka Brytania | 311,43 | 309,70 | 223,30 | 222,48 | 327,79 | 326,17 |
| UE | 343,99 | 342,34 | 234,21 | 233,09 | 335,72 | 334,15 |
| PL/UE [%] | 83,8 | 82,6 | 85,8 | 85,2 | 70,1 | 69,3 |

Rys. 6 Graficzny obraz cen bydła w ubojniach w Unii Europejskiej w tygodniu 49/2010

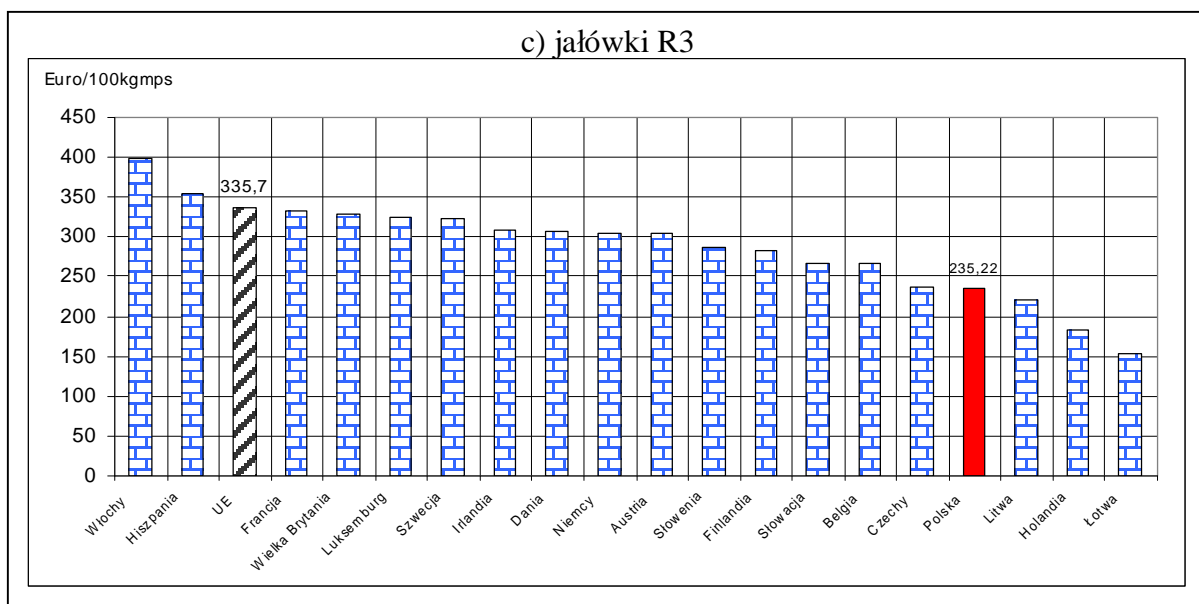
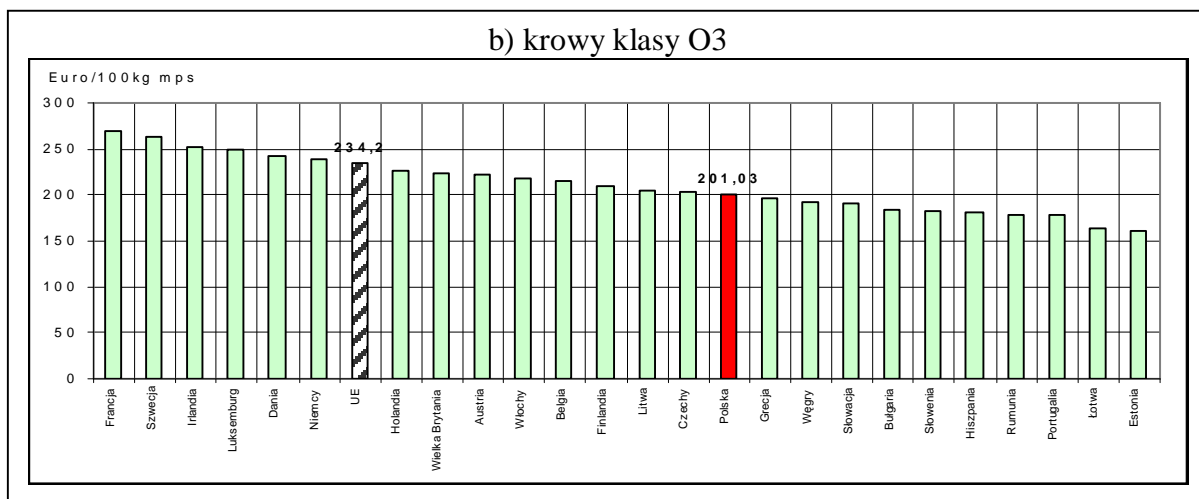
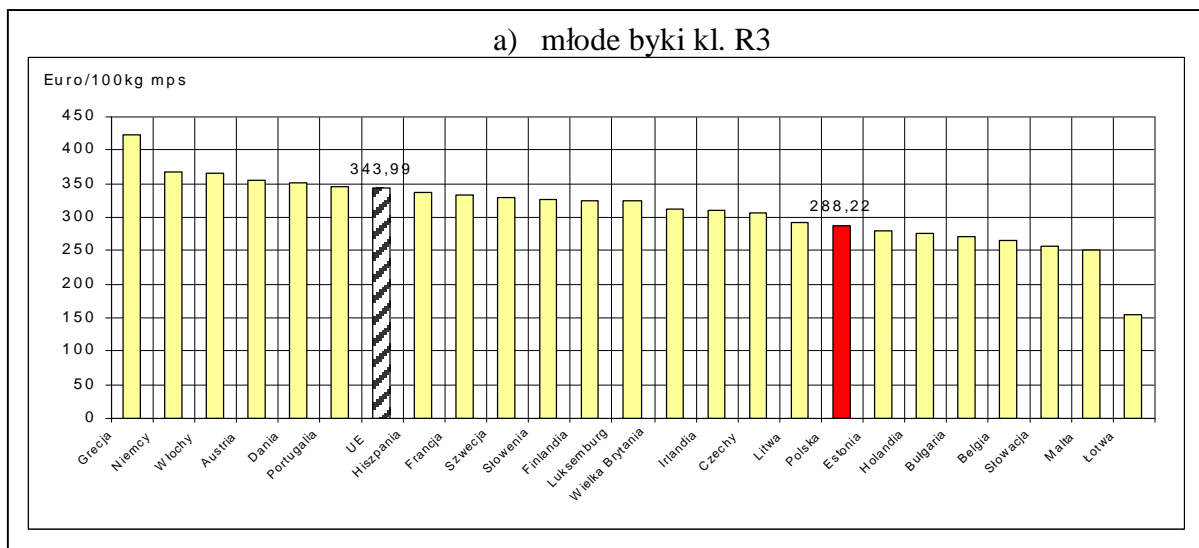

1.3 Uboje bydła rzeźnego w Polsce

Tablica 7. Liczba ubojów przemysłowych bydła dojrzałego w Polsce w okresie I-X roku 2010 i 2009 oraz roczna zmiana poziomu ubojów*

| Kategoria | I-X 2009 | I-X 2010 | | Roczna zmiana ubojów [%] |
|---------------------|----------------|----------------|--------------|--------------------------|
| | ubój [szt] | ubój [szt] | udział [%] | |
| Bydło ogółem | 1137748 | 1100826 | 100,0 | -3,2 |
| w tym: byki | 544959 | 550908 | 50,0 | 1,1 |
| wolce | 38 | 222 | 0,0 | 484 |
| krowy | 418377 | 388612 | 35,3 | -7,1 |
| jałówki | 174374 | 161084 | 14,6 | -7,6 |

* źródło: wg wstępnych danych GUS

Rys. 8. Uboje bydła dojrzałego i cieląt w Polsce w okresie I-X roku 2010 i 2009 wg kategorii*

a) poziom ubojów

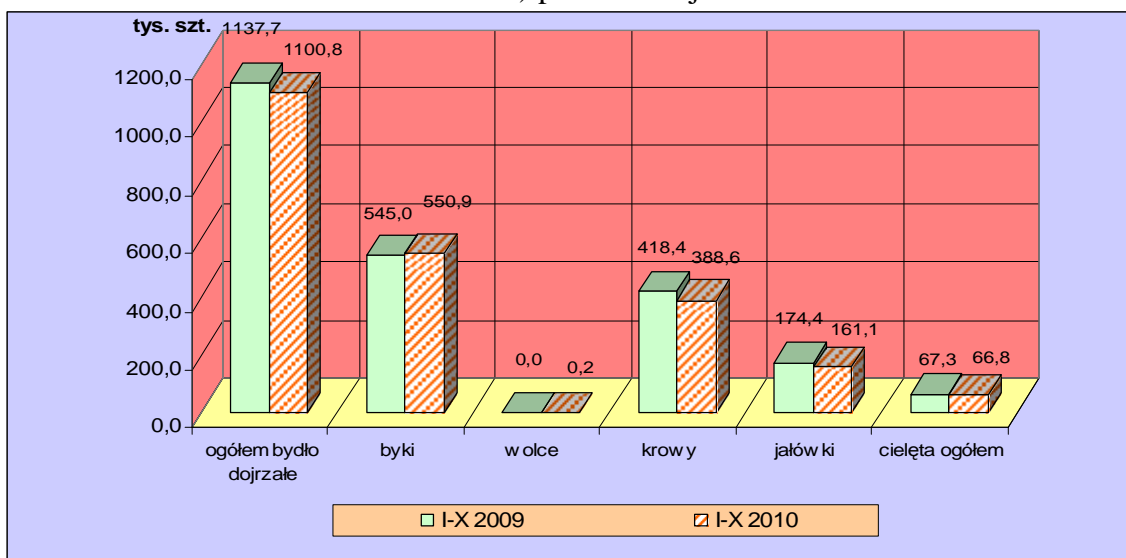

* źródło: wg wstępnych danych GUS

b) struktura ubojów

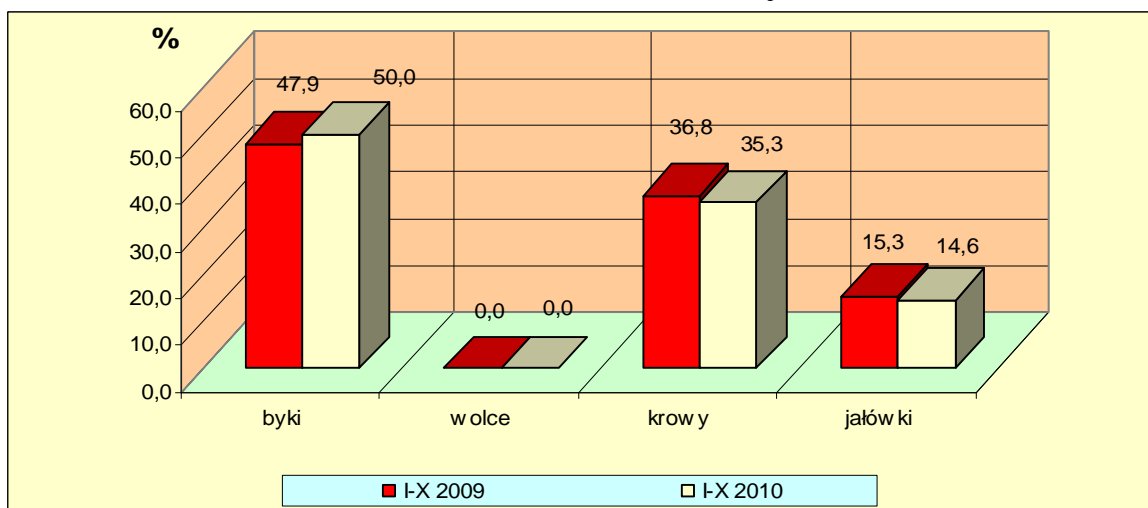

* źródło – wg wstępnych danych GUS

Rys.9. Miesięczny poziom ubojów bydła w Polsce w latach 2008-2010 wg miesięcy (dane wstępne GUS).

Uwaga: Część tabelaryczna w wydaniu EXCEL.

a) cielęta ogółem

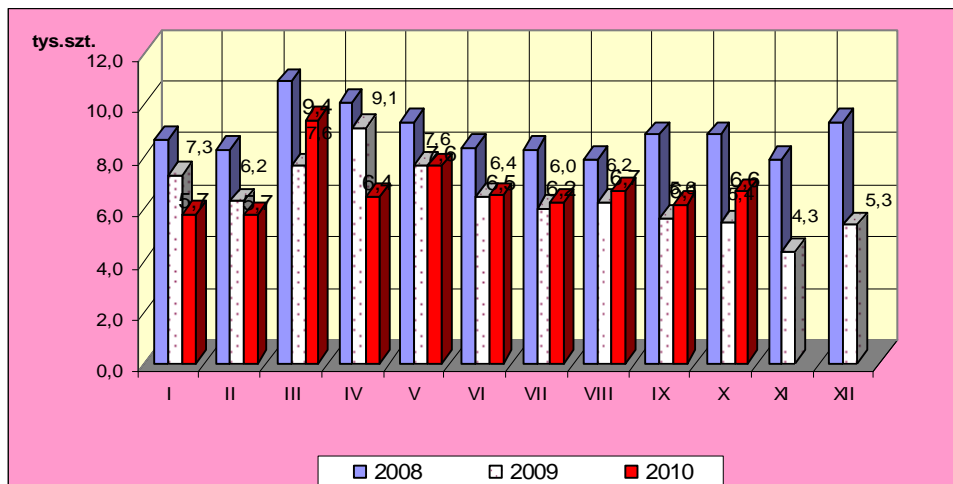

b) bydło dojrzałe ogółem

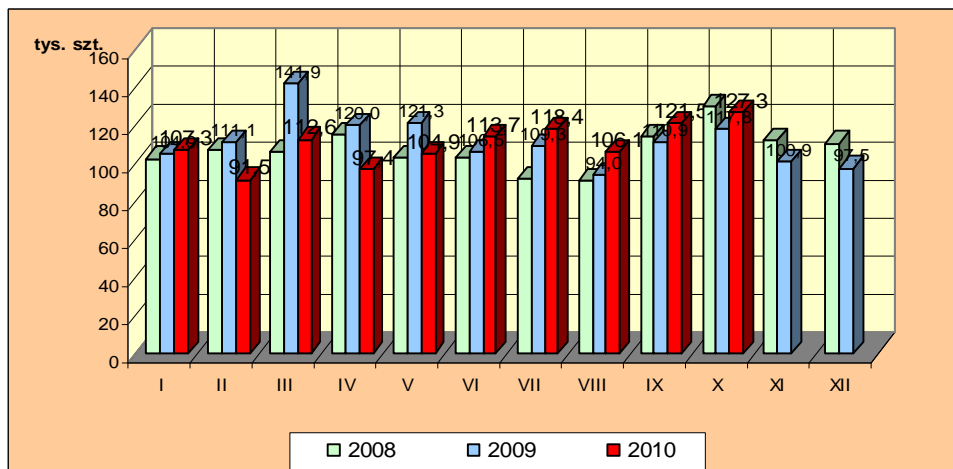

c) byki

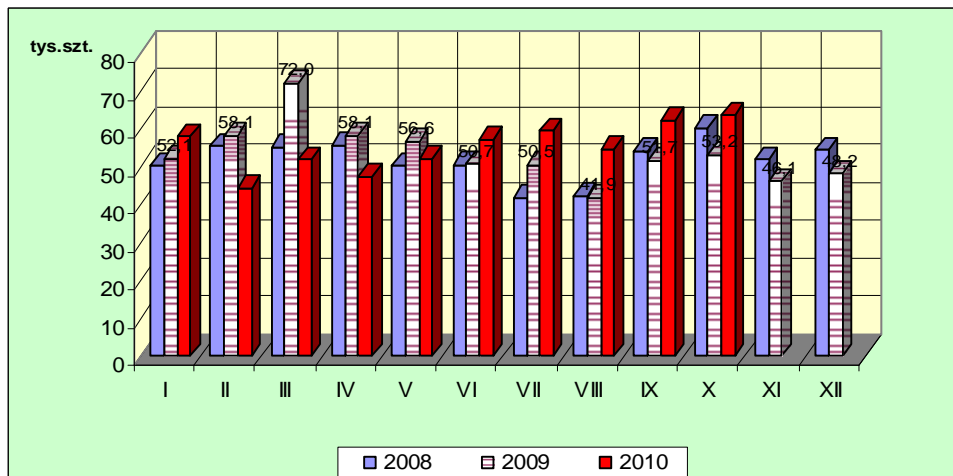

d) krowy

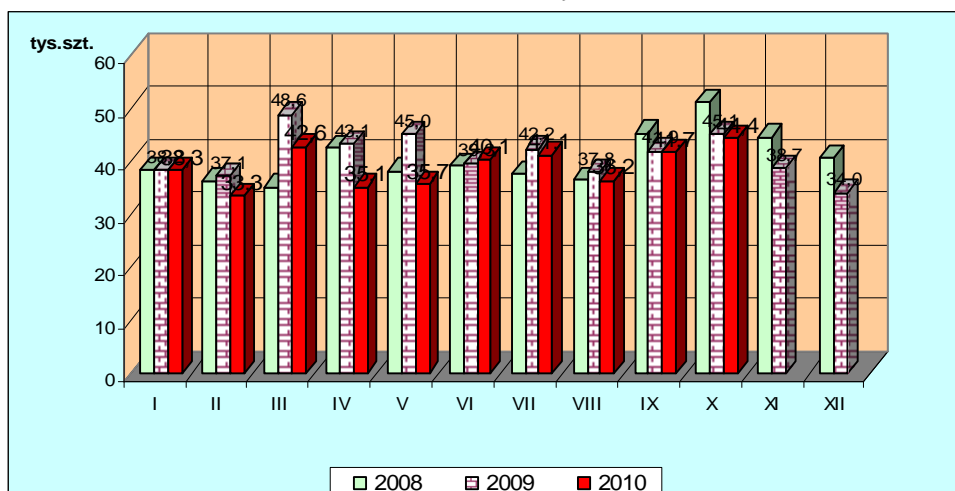

e) jałówki

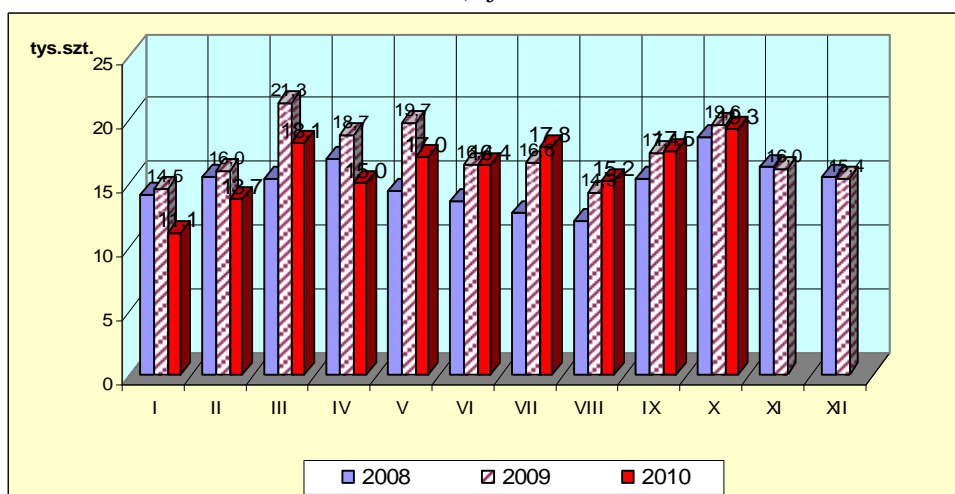

1. Ceny sprzedaży wołowiny w zakładach mięsnych

Tablica 10. Średnie ceny i struktura sprzedaży ćwierci wołowych w ubojniach bydła na rynek wewnętrzny dla Polski oraz wg makroregionów

| TOWAR | CENA [zł/tona] | | | Struktura sprzedaży | | | Wielkość sprzedaży zmiana tyg. [%]** |
|---|----------------|---------------|-----------------|---------------------|---------------|-----------------|--|
| | 2010-12-19 | 2010-12-12 | Zmiana tyg. [%] | 2010-12-19 | 2010-12-12 | Zmiana tyg. [%] | |
| POLSKA | | | | | | | |
| Ćwierci od byków do 2 lat - OGÓLEM | 12 071 | 12 190 | -1,0 | 100,00 | 100,00 | -- | -0,35 |
| ćwierci przednie | 9 996 | 9 718 | 2,9 | 0,40 | 0,57 | -29,96 | -30,20 |
| ćwierci tylne | 15 091 | 15 644 | -3,5 | 1,15 | 3,16 | -63,73 | -63,85 |
| ćwierci kompensowane | 12 044 | 12 091 | -0,4 | 98,45 | 96,27 | 2,27 | 1,91 |
| Ćwierci od krów rzeźnych - OGÓLEM | 8 428 | 8 221 | 2,5 | 100,00 | 100,00 | -- | 24,72 |
| ćwierci przednie | -- | -- | -- | 0,00 | 0,00 | | |
| ćwierci tylne | * | 14 089 | * | 0,25 | 0,09 | 165,73 | 231,43 |
| ćwierci kompensowane | 8 425 | 8 215 | 2,6 | 99,75 | 99,91 | -0,15 | 24,53 |

Departament Rynków Rolnych

| CENTRALNY | | | | | | | |
|---|---------------|-----------------|-------------|---------------|---------------|-----------|---------------|
| Ćwierci od byków do 2 lat - OGÓLEM | 11 634 | 12 002 | -3,1 | 100,00 | 100,00 | -- | 4,69 |
| ćwierci przednie | 11 075 | 10 798 | 2,6 | 0,18 | 0,34 | -45,85 | -43,31 |
| ćwierci tylne | 13 517 | 13 335 | 1,4 | 1,09 | 1,30 | -15,69 | -11,74 |
| ćwierci kompensowane | 11 614 | 11 988 | -3,1 | 98,73 | 98,37 | 0,36 | 5,07 |
| Ćwierci od krów rzeźnych - OGÓLEM | 8 507 | 8 353 | 1,8 | 100,00 | 100,00 | -- | 67,22 |
| ćwierci przednie | -- | -- | -- | 0,00 | 0,00 | | |
| ćwierci tylne | * | -- | * | 0,73 | 0,00 | | |
| ćwierci kompensowane | 8 497 | 8 353 | 1,7 | 99,27 | 100,00 | -0,73 | 66,01 |
| POŁUDNIOWY | | | | | | | |
| Ćwierci od byków do 2 lat - OGÓLEM | 12 494 | 12 508,9 | -0,1 | 100,00 | 100,00 | -- | -21,09 |
| ćwierci przednie | 9 788 | 9 450 | 3,6 | 0,91 | 0,99 | -7,41 | -26,94 |
| ćwierci tylne | 15 921 | 16 052 | -0,8 | 1,97 | 5,64 | -65,13 | -72,48 |
| ćwierci kompensowane | 12 450 | 12 327 | 1,0 | 97,12 | 93,38 | 4,01 | -17,93 |
| Ćwierci od krów rzeźnych - OGÓLEM | 8 623 | 8 351 | 3,3 | 100,00 | 100,00 | -- | 8,47 |
| ćwierci przednie | -- | -- | -- | 0,00 | 0,00 | | |
| ćwierci tylne | -- | 14 089 | -- | 0,00 | 0,18 | -100,00 | -100,00 |
| ćwierci kompensowane | 8 623 | 8 341 | 3,4 | 100,00 | 99,82 | 0,18 | 8,67 |
| PÓLNOCNY | | | | | | | |
| Ćwierci od byków do 2 lat - OGÓLEM | 12 070 | 11 755 | 2,7 | 100,00 | 100,00 | -- | 40,52 |
| ćwierci przednie | -- | -- | -- | 0,00 | 0,00 | | |
| ćwierci tylne | 15 500 | 15 070 | 2,9 | 0,11 | 0,48 | -76,65 | -67,19 |
| ćwierci kompensowane | 12 066 | 11 739 | 2,8 | 99,89 | 99,52 | 0,37 | 41,04 |
| Ćwierci od krów rzeźnych - OGÓLEM | 7 917 | 7 804 | 1,4 | 100,00 | 100,00 | -- | 14,00 |
| ćwierci przednie | -- | -- | -- | 0,00 | 0,00 | | |
| ćwierci tylne | -- | -- | -- | 0,00 | 0,00 | | |
| ćwierci kompensowane | 7 917 | 7 804 | 1,4 | 100,00 | 100,00 | 0,00 | 14,00 |

* - z uwagi na ustawy o obowiązkach nieidentyfikacji danych, ceny nie podano.

Rys. 11. Ceny sprzedaży ćwierci wołowych kompensowanych na rynku wewnętrznym.

ćwierci kompensowane od byków do 2 lat

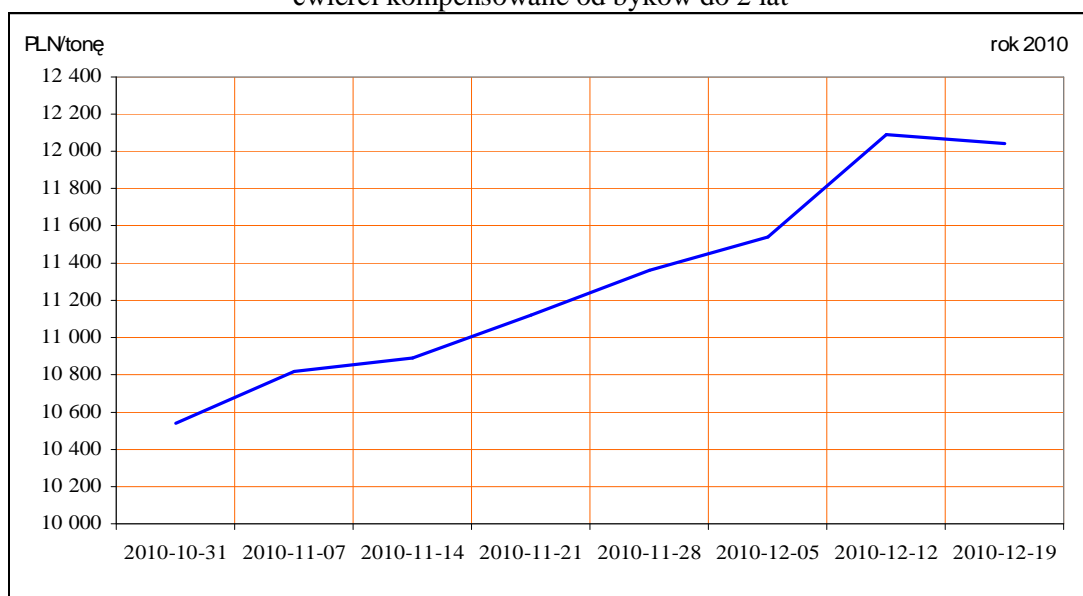

ćwierci kompensowane od krów

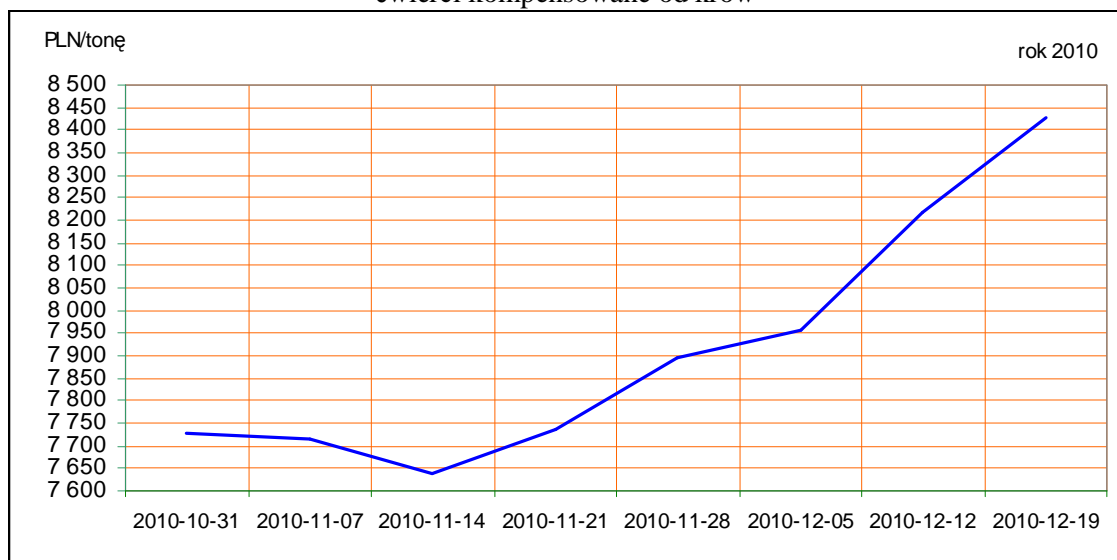

Tablica 11. Średnie ceny sprzedaży elementów mięsa wołowego z przeznaczeniem na rynek wewnętrzny dla Polski oraz w makroregionach w okresie 13-19.12.2010r.

| Makroregion | Cena sprzedaży [zł/tonę] | | Tygodniowa zmiana ceny [%] | |
|---------------------|--------------------------|--------------|----------------------------|------------|
| | rostbef z/k | udziec b/k | rostbef z/k | udziec b/k |
| Ogółem kraj | 18848 | 20791 | -0,7 | 2,5 |
| Południowo-zachodni | 18511 | 23326 | 0,2 | -1,4 |
| Wielkopolski | 24003 | 21088 | 9,8 | 7,1 |
| Północno-zachodni | 19250 | 27952 | 3,3 | 2,0 |
| Północno-wschodni | 22421 | 21673 | 8,4 | 8,5 |
| Mazowiecko-lódzki | 15326 | 18974 | -14,2 | 7,6 |
| Kujawski | 14199 | 30295 | -18,1 | 8,6 |
| Wschodni-dolny | 22763 | 20304 | 9,9 | -2,5 |
| Południowo-środkowy | 18686 | 19300 | 4,0 | -2,7 |

*- z uwagi na ustawy o obowiązkach nieidentyfikacji danych, ceny nie podano., b.d. – brak danych

2. Ceny wołowiny na krajowych giełdach towarowych

Tablica 12. Ceny zawartych transakcji giełdowych na mięso wołowe

| Towar | Parametry jakościowe | Data | Giełda | Cena (zł/t) | Ilość (t) | Lokalizacja | Pochodzenie przeznaczenie | miana ceny w % |
|---------------------|----------------------|------|--------|-------------|-----------|-------------|---------------------------|----------------|
| MIĘSO WOŁOWE | | | | | | | | |
| | | | | | | | | |

Objaśnienia: lc. - loco, fr. - franco, mag. - magazyn sprzedającego, gr. - granica, imp. - import, skł. cel. - skład celny
 Współpracujemy z następującymi giełdami towarowymi:

1. Giełda Paliwowo-Rolna „Rol-Petrol” w Łodzi („Rol-Petrol”-Łódź) tel. (042) 636-87-38, 636-60-94; 2. Warszawska Giełda Towarowa S.A. (WGT-Warszawa) tel. (022) 670-17-64, fax. 670-13-68.

3. Ceny bydła³ na targowiskach

Tablica 13. Średnie krajowe ceny bydła uzyskane w transakcjach targowiskowych*

| Kategoria informacji | Tydzień** | | Zmiana tygodniowa w % |
|-----------------------------------|-------------|-------------|-----------------------|
| | 19.12.10 | 12.12.10 | |
| <u>ciełeta 60-100 kg</u> | | | |
| cena min. w zł/kg | 8,00 | 8,00 | 0,0 |
| cena max. w zł/kg | 12,50 | 12,00 | 4,2 |
| cena średnia w zł/kg | 9,89 | 9,74 | 1,5 |
| szacunkowa podaż w szt | 191 | 203 | -5,9 |
| szacunkowa sprzedaż w szt | 144 | 151 | -4,6 |
| wsk. warunków atmosferycznych * | 1,67 | 1,93 | |
| <u>młode bydło opasowe</u> | | | |
| cena min. w zł/kg | 4,00 | 4,00 | 0,0 |
| cena max. w zł/kg | 6,00 | 5,80 | 3,4 |
| cena średnia w zł/kg | 5,13 | 5,06 | 1,4 |
| szacunkowa podaż w szt | 306 | 288 | 6,3 |
| szacunkowa sprzedaż w szt | 185 | 182 | 1,6 |
| wsk. warunków atmosferycznych * | 1,64 | 1,89 | |
| <u>krowy wybrakowane</u> | | | |
| cena min. w zł/kg | 3,00 | 3,00 | 0,0 |
| cena max. w zł/kg | 3,50 | 3,80 | -7,9 |
| cena średnia w zł/kg | 3,23 | 3,35 | -3,6 |
| szacunkowa podaż w szt | 608 | 586 | 3,8 |
| szacunkowa sprzedaż w szt | 401 | 386 | 3,9 |
| wsk. warunków atmosferycznych * | 1,50 | 2,00 | |

*- wsk. war. atmosferycznych zawiera się między liczbą 1 a 3 i jest średnią arytmetyczną z zanotowanych na targowiskach w dniu badań, jednego z trzech stopni pogody: 1-zła, 2-przeciętna i 3-dobra.

**-ostatni dzień badanego tygodnia

Uwaga! Tablice zawierające dane z cenami i obrotami bydła w handlu targowiskowym wg województw oraz dla każdego targowiska zawarte są w wydaniu EXCEL-owskim biuletynu.

Rys. 12. Ceny bydła w handlu targowiskowym oraz poziom sprzedaży w roku 2010

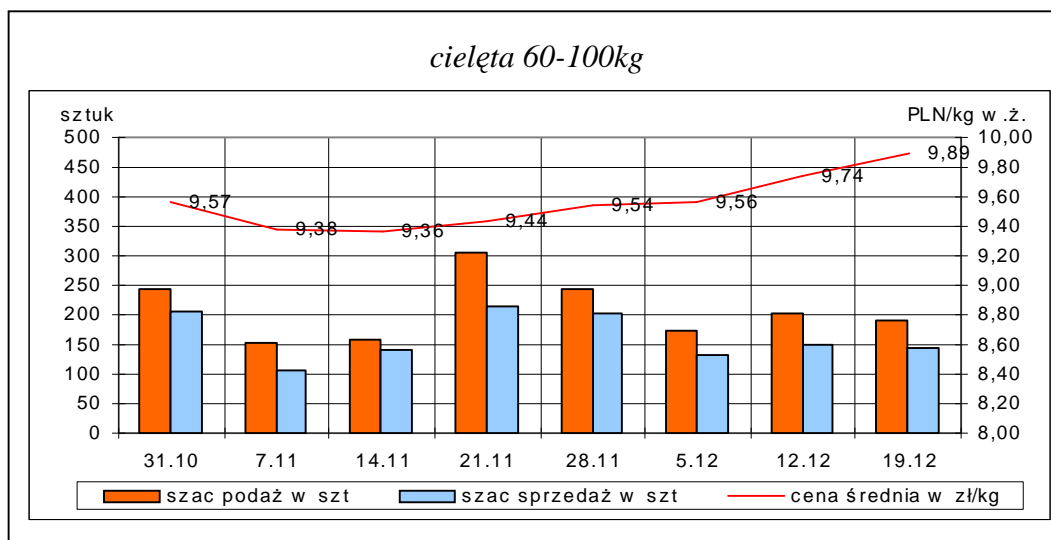

³ - dla kategorii bydła występującego w cyklu produkcyjnym żywca wołowego

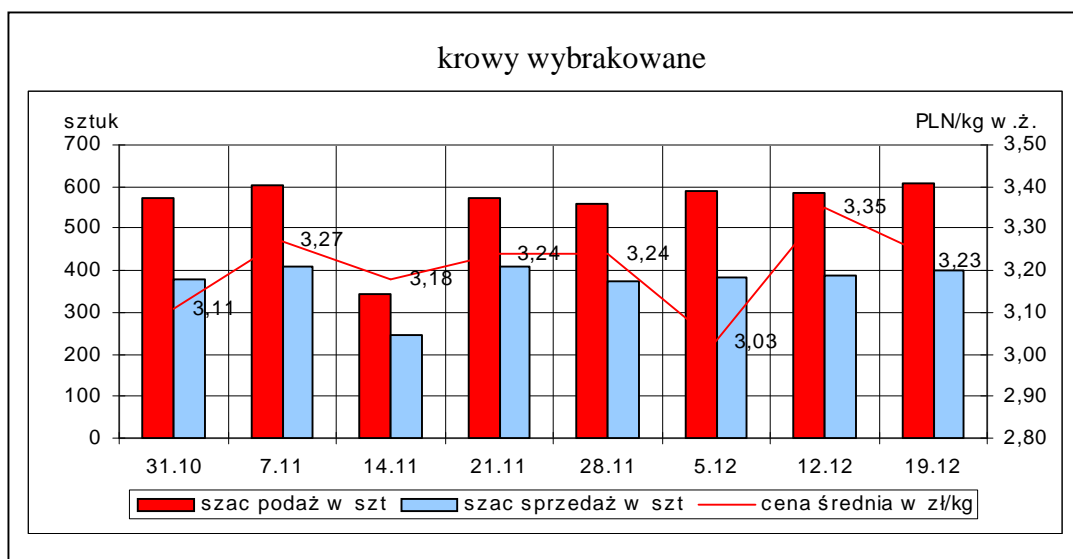
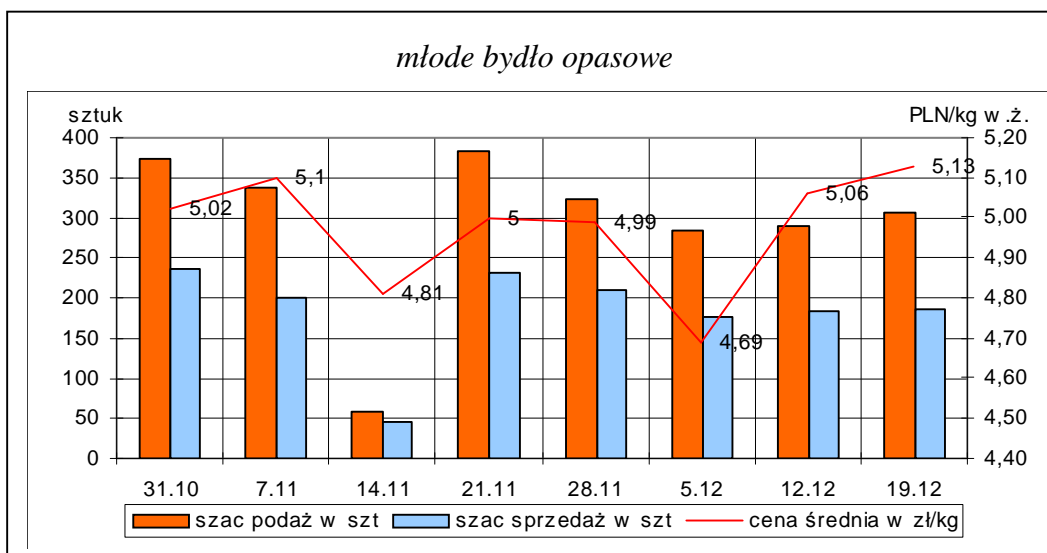

Metodyka badań targowiskowych

Notowania cen bydła na targowiskach realizowane są w 13 województwach w kraju (oprócz⁴: lubuskiego, opolskiego i zachodnio-pomorskiego) na maksymalnie 90 reprezentatywnych targowiskach.

Pod pojęciem targowisko rozumiany jest zorganizowany rynek lokalny, którego dominującymi uczestnikami są okoliczni producenci rolni.

Prezentowane ceny są cenami średnimi arytmetycznymi obliczonymi z odnotowanej liczby zawartych transakcji, tylko dla bydła w określonym wieku i przedziale wagowym:

1. cielęta do chowu lub na rzeź o wadze 60 – 100 kg, zarówno buhajki jak i jałówki,
2. młode bydło opasowe do 1 roku o wadze 200 – 300 kg,
3. krowy wybrakowane po selekcji i starsze powyżej 6 lat

Zestawienie cen dotyczy ostatniego tygodnia, natomiast na poszczególnych targowiskach badania cen dokonywane są raz w tygodniu, raz na dwa tygodnie lub raz w miesiącu (w zwyczajowo przyjęty dzień targowy lub w jeden z kilku dni targowych).

Obroty na większości tych rynków mają charakter lokalny. Ceny notowane są już nawet przy pojedynczej transakcji każdej z w/w kategorii bydła.

Notowań cen dokonują pracownicy Ośrodków Doradztwa Rolniczego

⁴ w w/w województwach bydło w handlu targowiskowym nie występuje bądź ma charakter incydentalny

III. Graficzna prezentacja cen w roku 2010 na tle lat 2008 i 2009

Rys.13. Ceny zakupu bydła rzeźnego

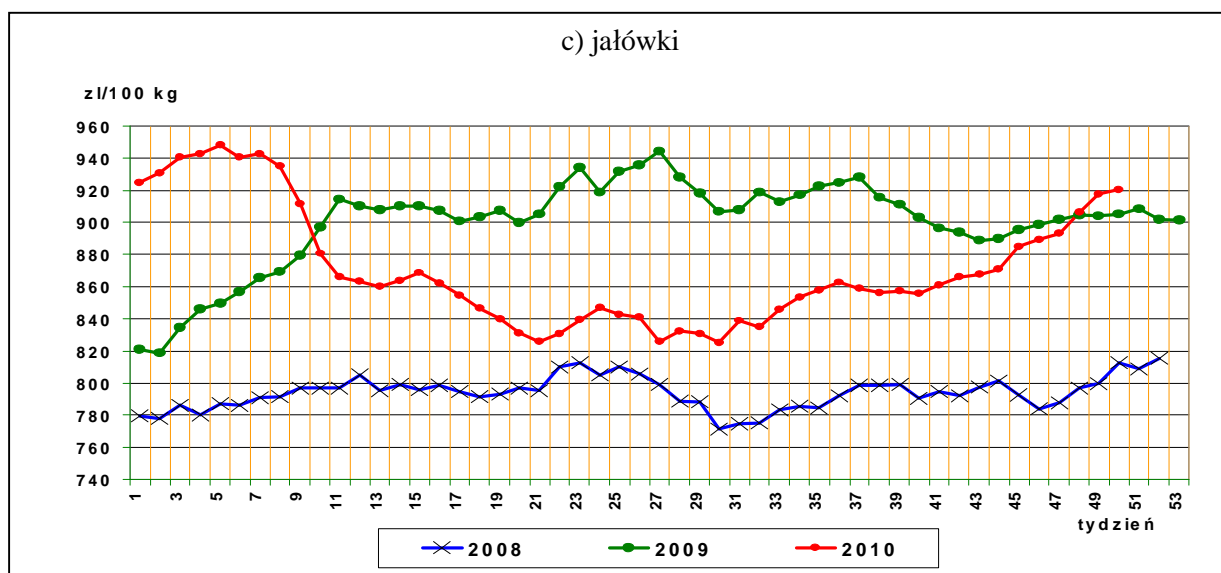
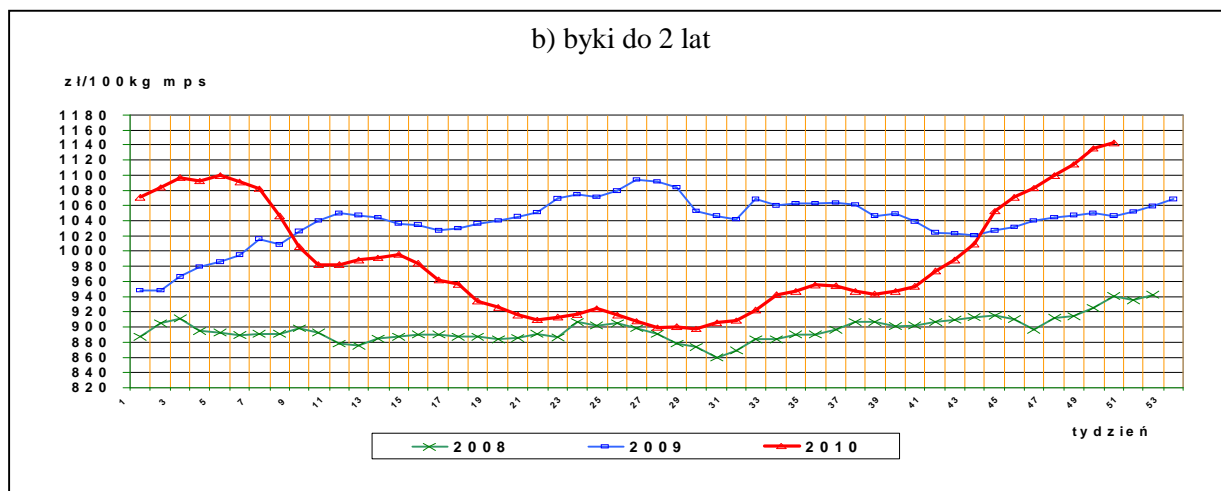
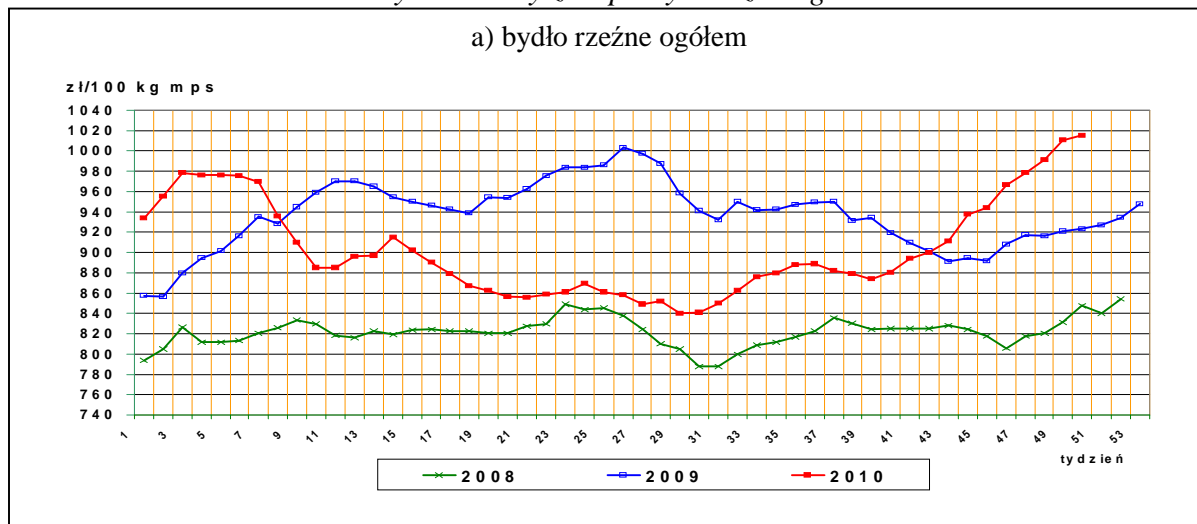

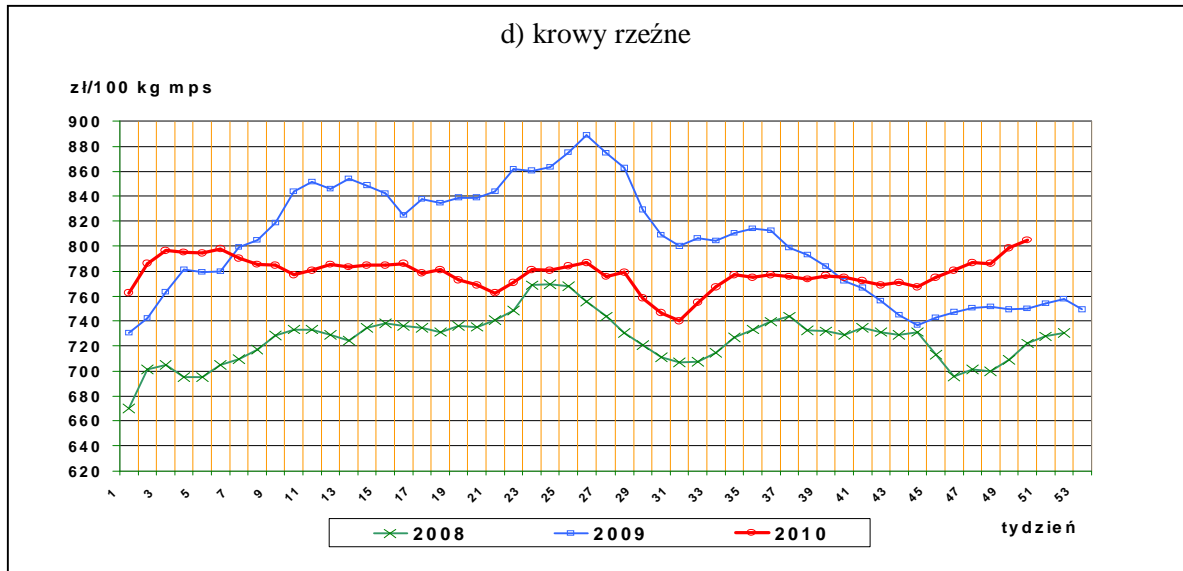

Rys.14. Struktura uboju bydła rzeźnego w Polsce

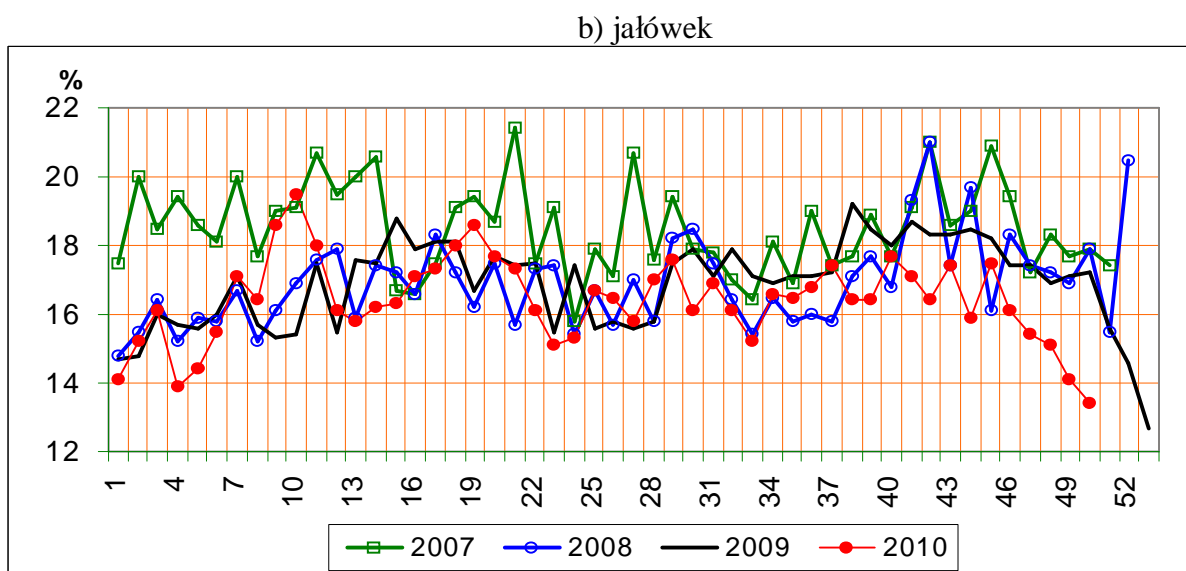

c) krów

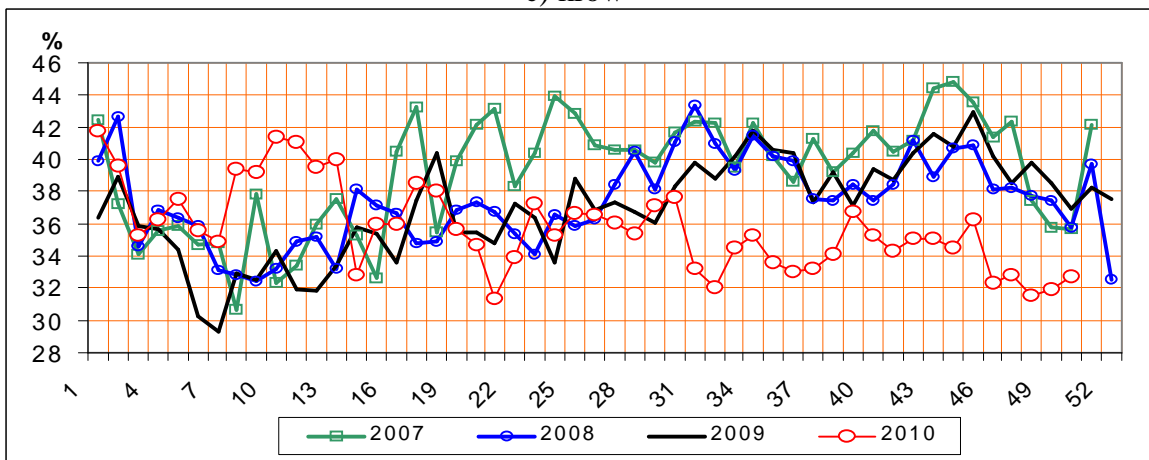

Rys.15. Ceny sprzedaży ćwierci wołowych w zakładach mięsnych

a) ćwierci kompensowane od młodych byków

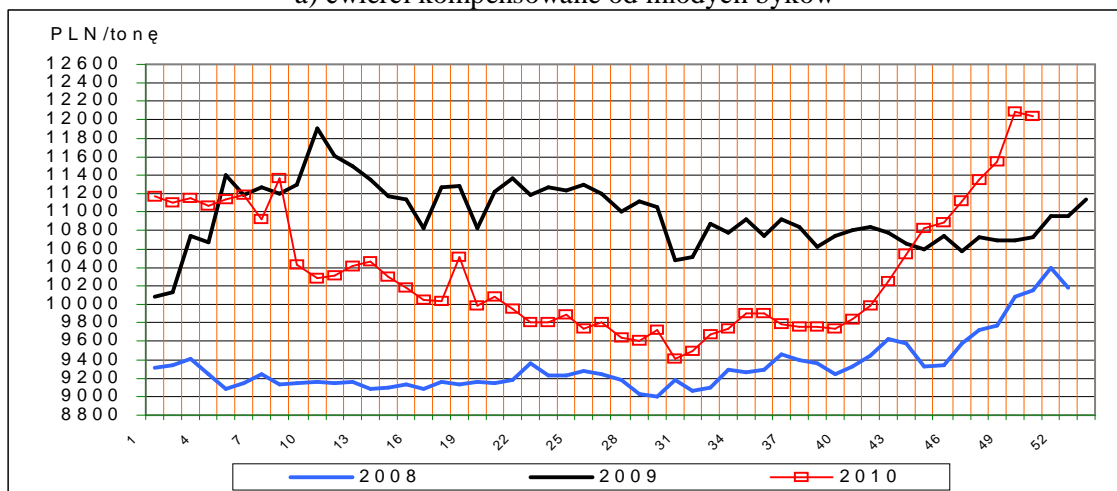

b) ćwierci kompensowane od krów rzeźnych

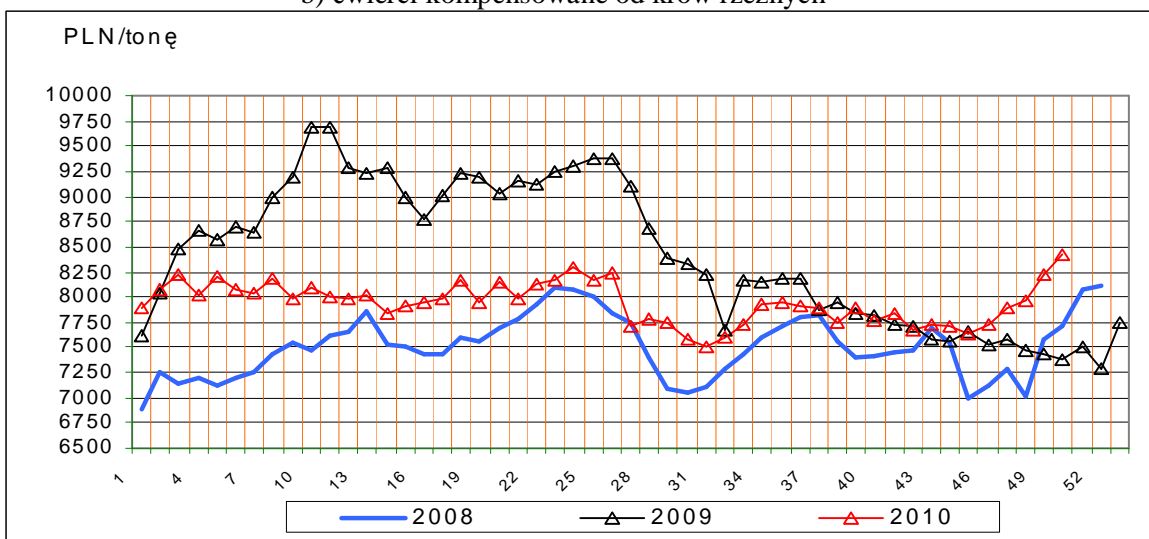

Rys.16. Ceny sprzedaży elementów wołowiny

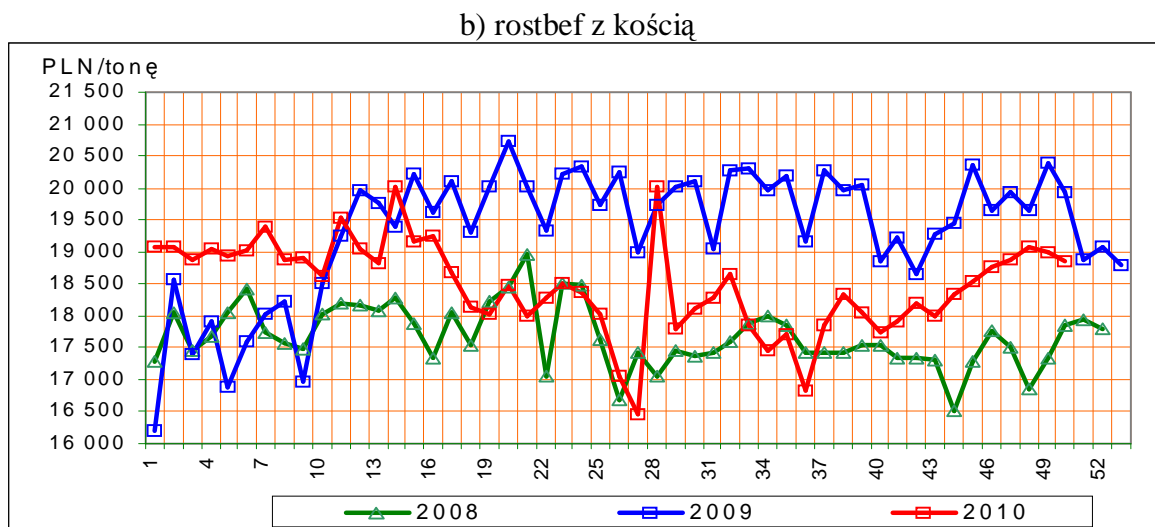

Rys17. Ceny bydła na targowiskach

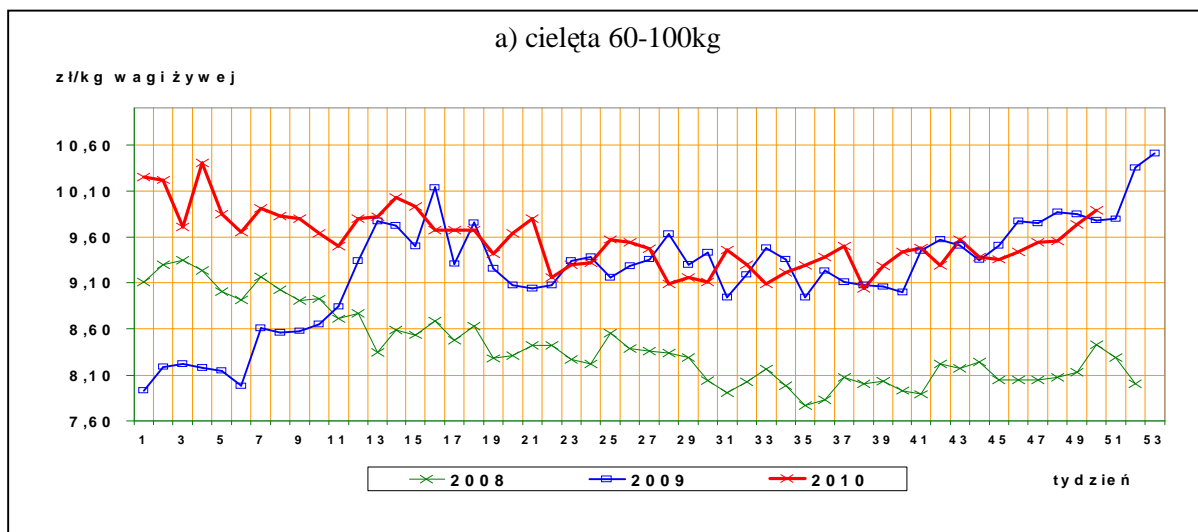

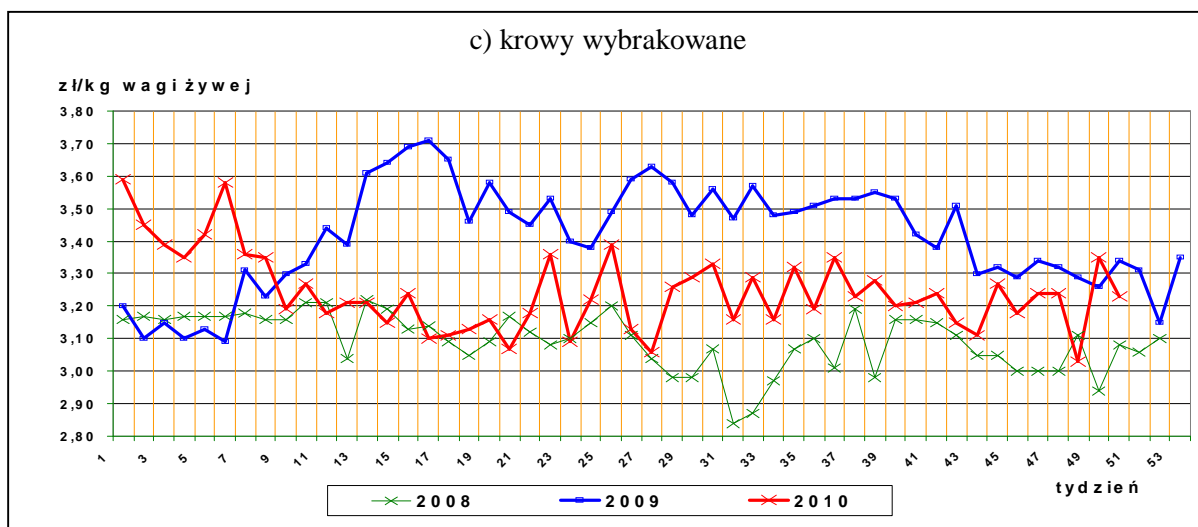
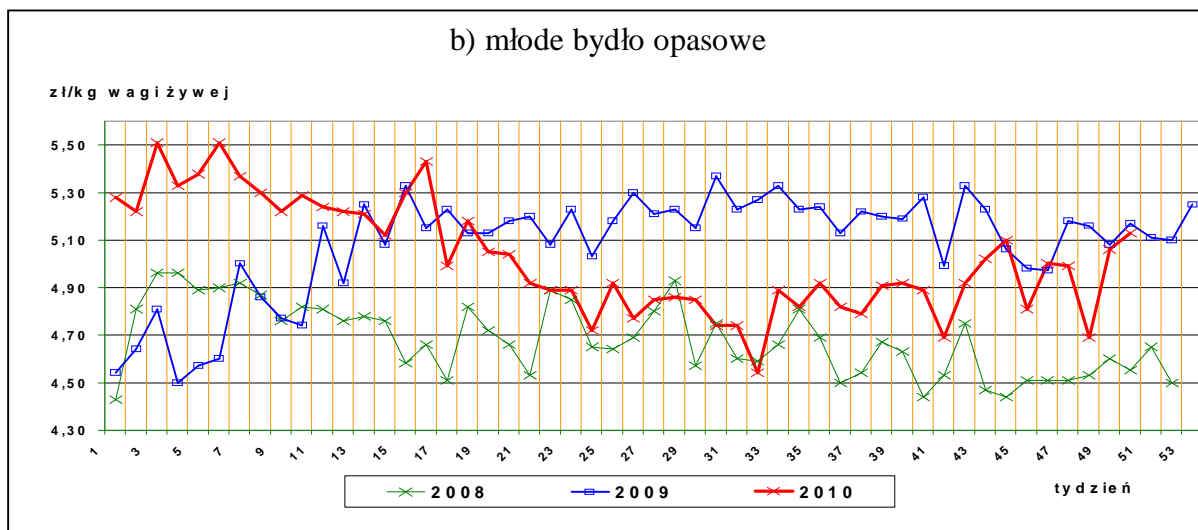

IV. Analiza handlu zagranicznego wołowiną

Informacje dotyczące zasad i procedur handlu zagranicznego na rynku wołowiny i cielęciny można odnaleźć na stronie internetowej Agencji Rynku Rolnego, pod adresem:

http://www.arr.gov.pl/index.php?option=com_content&view=article&id=41&Itemid=46

1. Dopłaty eksportowe Unii Europejskiej do wołowiny*

Tablica 14. Dopłaty eksportowe Unii Europejskiej do wołowiny i żywca wołowego (poziom subsydiów obowiązujący od 2 września 2010 roku, wg rozporządzenia Komisji Europejskiej (WE) Nr 840/2010.

Euro/100kg

| Kategoria mięsa | Kod produktu | Kierunek eksportu | |
|----------------------------|--------------|-----------------------|------------------------|
| | | Kraje przeznaczenia** | Kraje przeznaczenia*** |
| Mięso świeże lub chłodzone | | | |

Departament Rynków Rolnych

| | | | |
|--|-----------------|-------|-------|
| tusze ze zw. płci męskiej | 0201 10 00 9130 | 24,40 | 14,40 |
| ćwiartki przednie ze zw. płci męskiej | 0201 20 30 9110 | 18,30 | 10,80 |
| ćwiartki zadnie ze zw. płci męskiej | 0201 20 50 9110 | 30,50 | 17,90 |
| Mięso drobne świeże o zaw. pow.78% mięsa | 0201 30 00 9060 | 11,30 | 3,80 |
| Mięso drobne mrożone o zaw. pow. 78% mięsa | 0202 30 90 9200 | 11,30 | 3,80 |

Euro/100kg

| <i>Kategoria bydła</i> | <i>Kod produktu</i> | <i>Kierunek eksportu</i> |
|-------------------------------------|---------------------|--|
| <i>Bydło hodowlane czystej rasy</i> | | |
| jałówki od 250 kg do 30 miesięcy | 0102 10 10 9140 | 25,90 Euro do wszystkich miejsc przeznaczenia (państwa trzecie, inne terytoria, zaopatrzenie i miejsc przeznaczenia uważane za wywóz ze Wspólnoty) |
| Krowy od 250 kg do 30 miesięcy | 0102 10 30 9140 | |

*- źródło : FAMMU/FAPA

***) Turcja, Ukraina, Białoruś, Mołdowa, Rosja, Gruzja, Armenia, Azerbejdżan, Kazachstan, Turkmenia, Uzbekistan, Tadżykistan, Kirgizja, Maroko, Algieria, Tunezja, Libia, Liban, Syria, Irak, Iran, Izrael, Zachodni Brzeg Jordanu/Strefa Gazy, Jordania, Arabia Saudyjska, Kuwejt, Bahrajn, Katar, Zjednoczone Emiraty Arabskie, Oman, Jemen, Pakistan, Sri Lanka, Myanmar (Birma), Tajlandia, Wietnam, Indonezja, Filipiny, Chiny, Korea Północna, Hongkong, Sudan, Mauretania, Mali, Burkina Faso, Niger, Czad, Republika Zielonego Przylądka, Senegal, Gambia, Gwinea Bissau, Gwinea, Sierra Leone, Liberia, Wybrzeże Kości Słoniowej, Ghana, Togo, Benin, Nigeria, Kamerun, Republika Środkowoafrykańska, Gwinea Równikowa, Wyspy Świętego Tomasza i Książęca, Gabon, Kongo, Kongo (Republika Demokratyczna), Ruanda, Burundi, Wyspa Świętej Heleny z przyległościami, Angola, Etiopia, Erytrea, Dżibuti, Somalia, Uganda, Tanzania, Seszele z przyległościami, Brytyjskie Terytorium Oceanu Indyjskiego, Mozambik, Mauritius, Komory, Majotta, Zambia, Malawi, Republika Południowej Afryki, Lesotho i Egipt.

***) Albania, Chorwacja, Bośnia i Hercegowina, Serbia, Kosowo, Czarnogóra, Była Jugosłowiańska Republika Macedonii.

Tablica 15. Polski handel zagraniczny końmi oraz mięsem końskim, bydłem żywym oraz mięsem wołowym w okresie I-X 2010r. *(dane tymczasowe, mogą ulec zmianie)*

a) eksport/ wywóz

| CN | Nazwa towaru | EKSPORT/WYWÓZ | | | |
|------|-----------------------------------|--------------------|-------------------|-------------------|-------------------|
| | | Wartość [tys. EUR] | | Wolumen [tony] | |
| | | <i>I-X 2009r.</i> | <i>I-X 2010r.</i> | <i>I-X 2009r.</i> | <i>I-X 2010r.</i> |
| 0101 | Konie żywe | 21 965 | 19 248 | 12 116 | 10 430 |
| 0102 | Bydło żywe | 124 525 | 89 932 | 50 623 | 36 977 |
| 0201 | Mięso wołowe świeże lub chłodzone | 50 851 | 33 683 | 41 929 | 31 257 |
| 0202 | Mięso wołowe mrożone | 456 428 | 487 160 | 174 686 | 180 213 |
| 0205 | Mięso końskie | 59 536 | 83 217 | 23 487 | 32 629 |

b) import

| CN | Nazwa towaru | IMPORT/PRZYWÓZ | |
|----|--------------|--------------------|----------------|
| | | Wartość [tys. EUR] | Wolumen [tony] |

Departament Rynków Rolnych

| | | <i>I-X 2009r.</i> | <i>I-X 2010r.</i> | <i>I-X 2009r.</i> | <i>I-X 2010r.</i> |
|------|-----------------------------------|-------------------|-------------------|-------------------|-------------------|
| 0101 | Konie żywe | 670 | 1 314 | 381 | 590 |
| 0102 | Bydło żywe | 6 514 | 12 681 | 3 684 | 6 066 |
| 0201 | Mięso wołowe świeże lub chłodzone | 125 086 | 99 763 | 81 913 | 60 982 |
| 0202 | Mięso wołowe mrożone | 13 502 | 20 422 | 4 635 | 6 987 |
| 0205 | Mięso końskie | 7 534 | 9 436 | 2 633 | 3 548 |

c) saldo

| CN | Nazwa towaru | SALDO | |
|------|-----------------------------------|--------------------|-------------------|
| | | Wartość [tys. EUR] | |
| | | <i>I-X 2009r.</i> | <i>I-X 2010r.</i> |
| 0101 | Konie żywe | 21 295 | 17 934 |
| 0102 | Bydło żywe | 118 011 | 77 252 |
| 0201 | Mięso wołowe świeże lub chłodzone | -74 235 | -66 080 |
| 0202 | Mięso wołowe mrożone | 442 926 | 466 738 |
| 0205 | Mięso końskie | 52 002 | 73 780 |

Tablica 16. Kierunki, wolumen oraz **cenę eksportu/wywozu** bydła żywego oraz wołowiny z Polski w okresie I-X 2010r (dane wstępne).

a) bydło żywe ogółem (CN 0102)

| Kraj | sztuk | EUR/kg |
|----------------------|----------------|-------------|
| Niderlandy | 147 905 | 2,83 |
| Włochy | 111 299 | 2,72 |
| Hiszpania | 36 191 | 2,47 |
| Chorwacja | 21 895 | 2,24 |
| Bośnia i Hercegowina | 20 536 | 2,09 |
| Belgia | 14 770 | 3,50 |
| Litwa | 9 671 | 1,25 |
| Grecja | 4 980 | 2,02 |
| Niemcy | 1 188 | 1,85 |
| Węgry | 715 | 1,87 |
| Słowenia | 549 | 1,81 |
| Słowacja | 476 | 3,07 |
| Rosja | 323 | 5,67 |
| Rumunia | 276 | 2,41 |
| Wielka Brytania | 246 | 1,88 |
| Uzbekistan | 180 | 4,95 |
| Republika Czeska | 35 | 2,58 |
| OGÓLEM | 371 235 | 2,43 |

b) bydło żywe do 80kg - cielęta (CN 01029005)

| Kraj | sztuk | EUR/kg |
|------------|---------|--------|
| Niderlandy | 125 068 | 2,86 |

Departament Rynków Rolnych

| | | |
|----------------------|----------------|-------------|
| Włochy | 89 174 | 3,39 |
| Hiszpania | 32 957 | 2,49 |
| Belgia | 14 770 | 3,50 |
| Bośnia i Hercegowina | 10 930 | 2,14 |
| Chorwacja | 1 120 | 2,43 |
| Litwa | 620 | 3,50 |
| Węgry | 380 | 2,43 |
| Rumunia | 276 | 2,41 |
| Niemcy | 264 | 3,34 |
| OGÓLEM | 275 559 | 3,00 |

c) mięso wołowe świeże, chłodzone (CN 0201)

| Kraj | ton | EUR/kg |
|------------------|-------|--------|
| Włochy | 46708 | 2,86 |
| Niderlandy | 40387 | 2,21 |
| Niemcy | 33484 | 2,49 |
| Hiszpania | 17650 | 2,78 |
| Turcja | 5134 | 2,89 |
| Republika Czeska | 4831 | 3,78 |
| Francja | 4335 | 3,48 |
| Dania | 3966 | 3,23 |
| Słowacja | 2732 | 3,10 |
| Macedonia | 2253 | 2,05 |
| Wielka Brytania | 2139 | 3,55 |
| Węgry | 1770 | 2,91 |
| Rosja | 1704 | 2,60 |
| Austria | 1368 | 2,64 |
| Grecja | 1363 | 2,68 |
| Szwecja | 1250 | 4,49 |
| Kosowo | 1125 | 2,07 |
| Izrael | 1016 | 3,59 |
| Belgia | 976 | 2,65 |
| Egipt | 844 | 2,38 |
| Portugalia | 745 | 4,03 |
| Chorwacja | 601 | 2,13 |
| Estonia | 563 | 3,32 |
| Irlandia | 504 | 5,56 |
| Łotwa | 476 | 3,62 |
| Majotta | 433 | 1,83 |
| Litwa | 417 | 3,18 |
| Finlandia | 367 | 5,31 |
| Rumunia | 260 | 2,61 |
| Kazachstan | 245 | 2,34 |
| Słowenia | 220 | 2,04 |
| Bułgaria | 187 | 2,08 |
| Tunezja | 46 | 2,97 |

Departament Rynków Rolnych

| | | |
|----------------------|----------------|-------------|
| Cypr | 39 | 4,12 |
| Iran | 32 | 2,98 |
| Bośnia i Hercegowina | 20 | 2,12 |
| Malta | 1,8 | 4,13 |
| Norwegia | 0,3 | 11,14 |
| Antarktyda | 0,2 | 11,97 |
| OGÓLEM | 180 213 | 2,70 |

d) mięso wołowe mrożone (CN 0202)

| Kraj | ton | EUR/kg |
|--------------------------|------------|---------------|
| Rosja | 4 847 | 1,86 |
| Włochy | 3 931 | 3,17 |
| Niemcy | 2 766 | 2,41 |
| Kazachstan | 2 425 | 2,04 |
| Bułgaria | 2 317 | 2,15 |
| Niderlandy | 2 241 | 2,25 |
| Szwecja | 1 995 | 3,90 |
| Dania | 1 561 | 3,01 |
| Francja | 1 388 | 2,41 |
| Rumunia | 1 227 | 2,06 |
| Wielka Brytania | 1 070 | 2,42 |
| Izrael | 875 | 3,68 |
| Grecja | 748 | 3,39 |
| Cypr | 680 | 2,48 |
| Turcja | 579 | 3,60 |
| Austria | 503 | 2,91 |
| Irlandia | 450 | 2,11 |
| Estonia | 403 | 2,11 |
| Majotta | 365 | 1,78 |
| Litwa | 318 | 1,90 |
| Słowacja | 294 | 2,30 |
| Malta | 231 | 4,05 |
| Egipt | 219 | 2,29 |
| Hiszpania | 218 | 2,74 |
| Republika Czeska | 207 | 3,90 |
| Węgry | 155 | 1,74 |
| Chorwacja | 120 | 2,37 |
| Iran | 78 | 2,79 |
| Ghana | 75 | 0,34 |
| Łotwa | 68 | 1,81 |
| Belgia | 68 | 3,16 |
| Wybrzeże Kości Słoniowej | 49 | 0,30 |
| Liberia | 25 | 0,65 |
| Wietnam | 24 | 0,57 |
| Angola | 24 | 1,22 |
| Tadżykistan | 18 | 2,21 |
| Finlandia | 16 | 12,43 |
| Bośnia i Hercegowina | 15 | 2,62 |

Departament Rynków Rolnych

| | | |
|-------------------|---------------|-------------|
| Antigua i Barbuda | 1,8 | 1,18 |
| Armenia | 1,0 | 2,39 |
| Chiny | 0,9 | 1,28 |
| Norwegia | 0,4 | 2,15 |
| Kajmany | 0,07 | 8,60 |
| Hongkong | 0,05 | 4,51 |
| Zimbabwe | 0,04 | 6,95 |
| Bahamy | 0,01 | 7,45 |
| Gibraltar | 0,01 | 7,57 |
| OGÓLEM | 32 629 | 2,55 |

Tablica 17. Kierunki, wolumen oraz **ceny importu/przywozu** bydła żywego oraz wołowiny do Polski w okresie I-X 2010r (dane wstępne).

a) bydło żywe ogółem (CN 0102)

| Kraj | sztuk | EUR/szt |
|------------------|---------------|----------------|
| Litwa | 6 353 | 234 |
| Niemcy | 5 057 | 1 419 |
| Republika Czeska | 2 336 | 901 |
| Słowacja | 2192 | 470 |
| Niderlandy | 442 | 1 304 |
| Łotwa | 284 | 434 |
| Belgia | 108 | 1 364 |
| Austria | 29 | 1 191 |
| OGÓLEM | 16 801 | 755 |

b) bydło żywe do 80kg (cielęta) CN 01029005)

| Kraj | Wartość w Euro | sztuk | EUR/szt |
|---------------|-----------------------|--------------|----------------|
| Litwa | 1187120 | 5 431 | 219 |
| OGÓLEM | 1187120 | 5 431 | 219 |

c) mięso wołowe świeże, chłodzone (CN 0201)

| Kraj | ton | EUR/kg |
|------------------|------------|---------------|
| Irlandia | 2 170 | 3,72 |
| Republika Czeska | 1 072 | 2,46 |
| Litwa | 941 | 2,49 |
| Niemcy | 864 | 3,30 |
| Słowacja | 754 | 1,71 |
| Łotwa | 532 | 2,15 |
| Wielka Brytania | 224 | 2,12 |
| Niderlandy | 194 | 3,25 |
| Belgia | 88 | 2,47 |
| Dania | 52 | 4,70 |
| Austria | 36 | 5,03 |
| Węgry | 15 | 4,70 |
| Włochy | 14 | 3,06 |
| Bułgaria | 11 | 3,15 |
| Hiszpania | 7,8 | 8,74 |
| Argentyna | 4,5 | 12,23 |

Departament Rynków Rolnych

| | | |
|---------------------------|--------------|-------------|
| Szwecja | 4,4 | 7,62 |
| Francja | 3,3 | 4,51 |
| Urugwaj | 0,3 | 14,62 |
| Stany Zjednoczone Ameryki | 0,2 | 10,41 |
| Brazylia | 0,1 | 8,56 |
| OGÓLEM | 6 987 | 2,92 |

d) mięso wołowe mrożone (CN 0202)

| Kraj | ton | EUR/kg |
|------------------|--------------|---------------|
| Republika Czeska | 795 | 2,38 |
| Wielka Brytania | 553 | 1,74 |
| Dania | 470 | 2,63 |
| Irlandia | 460 | 2,63 |
| Niemcy | 403 | 3,55 |
| Litwa | 339 | 2,53 |
| Belgia | 177 | 2,28 |
| Niderlandy | 97 | 2,31 |
| Słowacja | 82 | 5,46 |
| Włochy | 49 | 3,15 |
| Argentyna | 39 | 10,72 |
| Francja | 27 | 2,58 |
| Hiszpania | 25 | 1,67 |
| Austria | 20 | 1,85 |
| Rumunia | 6,0 | 0,41 |
| USA | 1,7 | 11,03 |
| Urugwaj | 1,4 | 8,73 |
| Brazylia | 1,1 | 10,10 |
| OGÓLEM | 3 548 | 2,66 |

V. Informacje statystyczne (dane GUS)

Tablica 18. Pogłowie bydła w Polsce

| Lp. | Kategoria | Grudzień 2009 | | Czerwiec 2010 | |
|---------------------|--------------------------|-----------------|----------------------------|-----------------|-------------------|
| | | tys. szt. lub % | roczna zmiana [% lub pkt%] | tys. szt. lub % | roczna zmiana [%] |
| <i>Liczba bydła</i> | | | | | |
| | <i>Bydło ogółem</i> | 5 590,2 | +0,5% | 5 724,0 | +0,4% |
| | cielęta do 1 roku | 1419,1 | +2,6% | 1456,8 | -1,0% |
| | bydło 1-2 lata | 1192,8 | +9,0% | 1243,9 | +3,3% |
| | bydło >2lat | 2978,3 | -3,4% | 3023,3 | b.z. |
| | krowy | 2678,2 | -3,4% | 2655,7 | -1,2% |
| | w tym: - mleczne | 2584,8 | -4,2% | 2538,2 | -2,6% |

Struktura stada w %

Departament Rynków Rolnych

| | | | | |
|-------------------|------|-----------|------|-----------|
| Cielęta do 1 roku | 25,4 | +0,5pkt % | 25,5 | -0,3pkt % |
| Bydło 1-2 lata | 21,3 | +1,6pkt% | 21,7 | +0,6pkt % |
| Krowy | 47,9 | -1,9pkt% | 46,4 | -0,8pkt % |
| Bydło>2lat | 53,3 | -2,1pkt% | 6,4 | -0,3pkt % |

Tablica 19. Ceny skupu oraz ceny targowiskowe bydła rzeźnego ogółem (bez cieląt) w 2010r. wg GUS* (lata 2004-2009 w wydaniu Excel)

| 2010 | I | II | III | IV | V | VI | VII | VIII | IX | X | XI | XII | I-XII |
|-------------------|------|------|------|------|------|------|------|------|------|------|------|-----|-------|
| cena skupu | 4,91 | 4,87 | 4,54 | 4,54 | 4,38 | 4,37 | 4,31 | 4,40 | 4,48 | 4,54 | 4,92 | | |
| cena targowiskowa | 4,90 | 5,00 | 4,93 | 4,84 | 4,79 | 4,83 | 4,62 | 4,70 | 4,82 | 4,55 | 4,74 | | |

*- w zł/kg w.ż.

Tablica 20. Ceny skupu* krów rzeźnych w Polsce oraz wg województw oraz wg miesięcy w roku 2010

| województwo/miesiąc | Styczeń | Luty | Marzec | Kwiecień | Maj | Czerwiec | Lipiec | Sierpień | Wrzesień | Październik | Listopad | Grudzień |
|---------------------|----------------|---------|---------|----------|---------|----------|---------|----------|----------|-------------|----------|----------|
| | w zł za sztukę | | | | | | | | | | | |
| Polska | 1831,14 | 1846,18 | 1821,12 | 1790,85 | 1775,09 | 1822,64 | 1756,3 | 1689,71 | 1707,87 | 1780,71 | 1846,34 | |
| dolnośląskie | 1777,77 | 1847,36 | 1878,17 | 1802,84 | 1812,04 | 1753,51 | 1671,11 | 1492,59 | 1730,57 | 1730,73 | 1751,42 | |
| łódzkie | 1981,47 | 1988,78 | 2015,10 | 1992,24 | 1945,28 | 1961,21 | 1920,69 | 1821,74 | 1859,39 | 1841,61 | 1947,26 | |
| kujawsko-pomorskie | 1966,46 | 2036,52 | 2074,92 | 1993,18 | 1900,37 | 2003,34 | 1910,81 | 1869,05 | 1847,42 | 1920,71 | 1890,45 | |
| świętokrzyskie | 1431,13 | 1412,60 | 1643,71 | 1422,75 | 1474,51 | 1455,27 | 1414,94 | 1626,90 | 1656,60 | 1725,74 | 1593,32 | |
| śląskie | 1903,36 | 1901,06 | 1853,39 | 1807,56 | 1826,18 | 1831,85 | 1849,15 | 1684,52 | 1950,22 | 1764,05 | 1824,21 | |
| świętomaryjański | 1921,43 | 1948,25 | 1902,05 | 1854,73 | 1877,81 | 1820,24 | 1761,67 | 1810,22 | 1827,01 | 1872,76 | 1976,91 | |
| opolskie | 1746,40 | 1705,18 | 1690,24 | 1646,71 | 1634,77 | 1709,95 | 1547,84 | 1475,06 | 1538,31 | 1573,46 | 1669,05 | |
| świętokrzyskie | 1811,30 | 1852,56 | 1728,06 | 1790,13 | 1886,05 | 1691,56 | 1715,48 | 1663,55 | 1659,74 | 1594,21 | 1645,07 | |
| śląskie | 1972,16 | 2052,35 | 2023,08 | 1913,97 | 1890,09 | 2010,79 | 1882,46 | 1785,21 | 1853,96 | 1823,77 | 1916,12 | |
| świętokrzyskie | 1791,27 | 1863,79 | 1850,04 | 1854,23 | 1796,28 | 1814,69 | 1860,67 | 1782,93 | 1485,33 | 1893,44 | 1904,96 | |
| śląskie | 2033,63 | 2026,17 | 2032,45 | 2050,80 | 1797,49 | 2051,97 | 2193,92 | 2117,05 | 1717,86 | 1747,95 | 2022,24 | |
| śląskie | 1949,53 | 1958,63 | 1908,31 | 1827,47 | 1833,39 | 1914,15 | 1941,86 | 1925,03 | 1930,47 | 1945,97 | 1790,69 | |
| świętokrzyskie | 2288,86 | 2168,10 | 2220,20 | 2166,71 | 2173,00 | 1980,81 | 2138,12 | 1961,73 | 1937,88 | 1617,33 | 1596,96 | |
| świętokrzyskie | 1978,65 | 1982,62 | 1800,86 | 1860,59 | 1852,70 | 2050,37 | 1899,20 | 1769,80 | 1806,26 | 1790,01 | 1852,25 | |
| śląskie | 1747,00 | 1758,87 | 1747,98 | 1783,60 | 1774,11 | 1721,67 | 1689,86 | 1679,97 | 1782,49 | 1820,78 | 1922,92 | |
| śląskie | 1855,86 | 1867,93 | 1785,24 | 1665,96 | 1908,28 | 1855,32 | 1807,65 | 1796,60 | 1654,72 | 1841,11 | 1985,72 | |

wg siedziby producenta żywca –wstępne dane GUS

Rys. 18. Graficzny obraz cen skupu (producenta) krów rzeźnych w Polsce* wg województw w listopadzie 2010r.

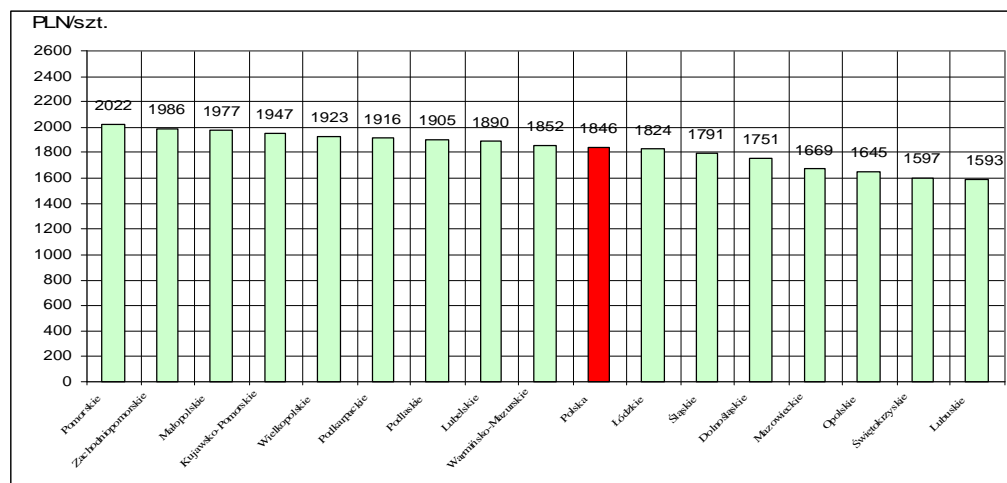

**Tabl. 21 Zestawienie monitorowanych danych w zakresie skupu z rynku wołowiny w latach 2003-2010
(wybrane fragmenty z bazy danych)**

a) ceny zakupu bydła rzeźnego w PLN/kg mpc w układzie miesięcznym, kwartalnym, półrocznym i rocznym.

| | I | II | III | IV | V | VI | VII | VIII | IX | X | XI | XII |
|-------------------|------|------|------|------|------|------|------|------|------|------|------|--------------|
| bydło ogółem | 5,24 | 5,17 | 5,22 | 5,34 | 5,05 | 5,18 | 4,85 | 4,94 | 4,93 | 5,07 | 5,12 | 5,10 |
| byki do 2 lat (A) | 6,22 | 6,29 | 6,29 | 6,25 | 6,27 | 6,22 | 6,09 | 6,12 | 6,12 | 6,05 | 5,99 | 5,90 |
| byki >2 lat (B) | 6,07 | 6,03 | 5,96 | 5,79 | 5,71 | 6,09 | 6,27 | 6,13 | 5,93 | 5,95 | 5,77 | 5,81 |
| wolce (C) | 6,03 | 6,16 | 6,15 | 6,12 | 5,99 | 0,00 | 5,86 | 6,07 | 0,00 | 5,57 | 5,87 | 5,48 |
| krowy (D) | 3,46 | 3,39 | 3,38 | 3,27 | 3,30 | 3,27 | 3,27 | 3,44 | 3,74 | 4,02 | 3,87 | 3,76 |
| jałówki (E) | 5,92 | 5,97 | 5,96 | 5,88 | 5,89 | 5,84 | 5,70 | 5,68 | 5,59 | 5,57 | 5,56 | 5,50 |
| 2004 | | | | | | | | | | | | |
| | | | | | | | | | | | | zł/kg mpc |
| | I | II | III | IV | V | VI | VII | VIII | IX | X | XI | XII |
| bydło ogółem | 5,25 | 5,46 | 5,73 | 5,88 | 6,77 | 8,04 | 7,34 | 7,32 | 7,51 | 7,46 | 7,27 | 7,20 |
| byki do 2 lat (A) | 6,06 | 6,17 | 6,33 | 6,58 | 7,69 | 8,83 | 8,18 | 8,10 | 8,25 | 8,21 | 8,16 | 8,16 |
| byki >2 lat (B) | 6,12 | 6,22 | 6,32 | 6,31 | 7,71 | 9,02 | 8,10 | 8,10 | 8,08 | 8,32 | 8,11 | 8,15 |
| wolce (C) | 0,00 | 0,00 | 5,94 | 0,00 | 0,00 | 7,88 | 0,00 | 8,50 | 6,44 | 7,20 | 6,87 | 6,70 |
| krowy (D) | 3,85 | 4,35 | 4,74 | 5,07 | 5,80 | 7,48 | 6,47 | 6,60 | 6,92 | 6,86 | 6,57 | 6,32 |
| jałówki (E) | 5,56 | 5,65 | 5,84 | 6,01 | 6,69 | 7,77 | 7,15 | 7,04 | 7,20 | 7,27 | 7,18 | 7,10 |
| 2005 | | | | | | | | | | | | |
| | | | | | | | | | | | | zł/kg mpc |
| | I | II | III | IV | V | VI | VII | VIII | IX | X | XI | XII |
| bydło ogółem | 7,42 | 7,98 | 8,16 | 8,13 | 8,07 | 8,21 | 8,19 | 8,17 | 7,98 | 7,65 | 7,64 | 7,51 |
| byki do 2 lat (A) | 8,35 | 8,75 | 8,82 | 8,88 | 8,75 | 8,89 | 8,79 | 8,86 | 8,76 | 8,60 | 8,65 | 8,60 |
| byki >2 lat (B) | 8,32 | 8,54 | 8,71 | 8,83 | 8,71 | 8,71 | 8,63 | 8,69 | 8,65 | 8,56 | 8,58 | 8,49 |
| wolce (C) | 0,00 | 6,28 | 8,25 | 8,45 | 9,10 | 0,00 | 7,66 | 0,00 | 7,39 | 8,25 | 0,00 | 7,38 |
| krowy (D) | 6,64 | 7,24 | 7,48 | 7,42 | 7,40 | 7,51 | 7,42 | 7,42 | 7,13 | 6,63 | 6,56 | 6,28 |

Wykorzystanie możliwe z dokładnym podaniem źródła

Departament Rynków Rolnych

| | | | | | | | | | | | | |
|-------------------|----------|-----------|------------|-----------|----------|-----------|------------|-------------|-----------|----------|-----------|--------------|
| jałówki (E) | 7,29 | 7,59 | 7,70 | 7,73 | 7,81 | 7,73 | 7,66 | 7,72 | 7,61 | 7,48 | 7,47 | 7,37 |
| 2006 | | | | | | | | | | | | zł/kg mpc |
| | I | II | III | IV | V | VI | VII | VIII | IX | X | XI | XII |
| bydło ogółem | 7,70 | 8,08 | 8,21 | 8,27 | 8,34 | 8,49 | 8,22 | 8,15 | 8,32 | 8,10 | 7,88 | 7,91 |
| byki do 2 lat (A) | 8,86 | 9,12 | 9,29 | 9,33 | 9,36 | 9,46 | 9,25 | 9,11 | 9,26 | 9,07 | 8,98 | 8,91 |
| byki >2 lat (B) | 8,70 | 8,96 | 9,08 | 9,20 | 9,32 | 9,40 | 9,27 | 9,24 | 9,34 | 9,20 | 8,92 | 8,91 |
| wolce (C) | 7,28 | 6,37 | 7,67 | 0,00 | 7,79 | 0,00 | 7,40 | 0,00 | 7,21 | 8,03 | 7,43 | 7,27 |
| krowy (D) | 6,62 | 6,88 | 7,19 | 7,18 | 7,26 | 7,45 | 7,20 | 7,00 | 7,15 | 7,05 | 6,81 | 6,66 |
| jałówki (E) | 7,56 | 7,71 | 7,79 | 7,84 | 7,86 | 7,99 | 7,90 | 7,79 | 7,88 | 7,81 | 7,59 | 7,63 |
| 2007 | | | | | | | | | | | | zł/kg mpc |
| | I | II | III | IV | V | VI | VII | VIII | IX | X | XI | XII |
| bydło ogółem | 8,14 | 8,29 | 8,23 | 8,10 | 7,82 | 7,72 | 7,68 | 7,93 | 8,07 | 7,75 | 7,50 | 7,55 |
| byki do 2 lat (A) | 9,14 | 9,15 | 9,03 | 8,95 | 8,66 | 8,49 | 8,37 | 8,70 | 8,73 | 8,49 | 8,33 | 8,37 |
| byki >2 lat (B) | 9,16 | 9,20 | 8,92 | 8,93 | 8,56 | 8,52 | 8,54 | 8,71 | 8,82 | 8,48 | 8,14 | 8,23 |
| wolce (C) | 0,00 | 0,00 | 7,77 | 8,73 | 7,58 | 6,64 | 0,00 | 7,17 | 7,90 | 7,45 | 8,17 | 6,36 |
| krowy (D) | 6,87 | 7,14 | 7,21 | 7,14 | 6,95 | 6,92 | 6,91 | 7,08 | 7,33 | 7,03 | 6,57 | 6,42 |
| jałówki (E) | 7,72 | 7,80 | 7,77 | 7,66 | 7,53 | 7,49 | 7,49 | 7,66 | 7,77 | 7,56 | 7,45 | 7,45 |
| 2008 | | | | | | | | | | | | zł/kg mpc |
| | I | II | III | IV | V | VI | VII | VIII | IX | X | XI | XII |
| bydło ogółem | 7,97 | 8,08 | 8,06 | 8,07 | 8,08 | 8,28 | 7,90 | 7,94 | 8,12 | 8,10 | 8,00 | 8,24 |
| byki do 2 lat (A) | 8,82 | 8,75 | 8,66 | 8,71 | 8,69 | 8,85 | 8,59 | 8,70 | 8,85 | 8,91 | 8,91 | 9,16 |
| byki >2 lat (B) | 8,76 | 8,62 | 8,50 | 8,64 | 8,75 | 8,98 | 8,71 | 8,85 | 9,01 | 8,99 | 8,98 | 8,93 |
| wolce (C) | 7,39 | 7,82 | 8,39 | 6,26 | 8,42 | 9,30 | 7,97 | 7,87 | 7,40 | 0,00 | 7,63 | 7,55 |
| krowy (D) | 6,83 | 7,01 | 7,16 | 7,21 | 7,25 | 7,50 | 7,10 | 7,08 | 7,22 | 7,17 | 6,89 | 7,06 |
| jałówki (E) | 7,68 | 7,76 | 7,83 | 7,81 | 7,83 | 7,93 | 7,70 | 7,67 | 7,81 | 7,80 | 7,75 | 7,92 |
| 2009 | | | | | | | | | | | | zł/kg mpc |
| | I | II | III | IV | V | VI | VII | VIII | IX | X | XI | XII |

Departament Rynków Rolnych

| | | | | | | | | | | | | |
|-------------------|-------|-------|-------|-------|-------|-------|-------|-------|-------|-------|-------|------------------|
| bydło ogółem | 8,66 | 9,13 | 9,47 | 9,28 | 9,43 | 9,70 | 9,46 | 9,27 | 9,19 | 8,82 | 8,92 | 9,08 |
| byki do 2 lat (A) | 9,51 | 9,92 | 10,25 | 10,13 | 10,31 | 10,60 | 10,44 | 10,43 | 10,32 | 10,04 | 10,21 | 10,31 |
| byki >2 lat (B) | 9,55 | 9,99 | 10,47 | 10,41 | 10,57 | 10,84 | 10,67 | 10,71 | 10,67 | 10,47 | 10,46 | 10,48 |
| wolce (C) | 7,06 | 8,34 | 0,00 | 0,00 | 8,00 | 0,00 | 0,00 | 0,00 | 7,45 | 8,46 | 8,35 | 0,00 |
| krowy (D) | 7,50 | 7,85 | 8,32 | 8,23 | 8,29 | 8,56 | 8,20 | 7,93 | 7,77 | 7,36 | 7,34 | 7,37 |
| jałówki (E) | 8,22 | 8,51 | 8,90 | 8,88 | 8,90 | 9,12 | 9,03 | 9,00 | 8,98 | 8,75 | 8,83 | 8,87 |
| 2010 | | | | | | | | | | | | zł/kg mpc |
| | I | II | III | IV | V | VI | VII | VIII | IX | X | XI | XII |
| bydło ogółem | 9,43 | 9,45 | 8,78 | 8,78 | 8,44 | 8,45 | 8,29 | 8,51 | 8,66 | 8,79 | 9,40 | |
| byki do 2 lat (A) | 10,66 | 10,58 | 9,71 | 9,55 | 9,03 | 8,98 | 8,83 | 9,13 | 9,31 | 9,63 | 10,58 | |
| byki >2 lat (B) | 10,96 | 10,74 | 9,81 | 9,73 | 9,14 | 9,11 | 8,90 | 9,33 | 9,55 | 9,85 | 10,86 | |
| wolce (C) | 0,00 | 10,54 | 9,24 | 5,99 | 8,44 | 8,06 | 8,08 | 8,63 | 7,65 | 0,00 | 0,00 | |
| krowy (D) | 7,70 | 7,76 | 7,67 | 7,68 | 7,56 | 7,66 | 7,50 | 7,46 | 7,60 | 7,56 | 7,63 | |
| jałówki (E) | 9,17 | 9,23 | 8,61 | 8,46 | 8,19 | 8,24 | 8,12 | 8,27 | 8,42 | 8,46 | 8,68 | |

| 2003 kwartał | | | | | 2003 półrocze | | | 2003 | |
|-------------------|-------|-------|--------|-------|---------------|---------|-------------------|-------|--|
| | I-III | IV-VI | VII-IX | X-XII | I-VI | VII-XII | | I-XII | |
| bydło ogółem | 5,21 | 5,18 | 4,90 | 5,09 | 5,19 | 5,00 | bydło ogółem | 5,10 | |
| byki do 2 lat (A) | 6,26 | 6,25 | 6,11 | 5,99 | 6,26 | 6,04 | byki do 2 lat (A) | 6,16 | |
| byki >2 lat (B) | 6,01 | 5,84 | 6,14 | 5,87 | 5,96 | 6,02 | byki >2 lat (B) | 6,00 | |
| wolce (C) | 6,13 | 6,04 | 5,93 | 5,70 | 6,10 | 5,72 | wolce (C) | 5,88 | |
| krowy (D) | 3,41 | 3,28 | 3,48 | 3,91 | 3,35 | 3,70 | krowy (D) | 3,53 | |
| jałówki (E) | 5,94 | 5,87 | 5,65 | 5,55 | 5,91 | 5,59 | jałówki (E) | 5,76 | |

| 2004 kwartał | | | | | 2004 półrocze | | | 2004 | |
|-------------------|-------|-------|--------|-------|---------------|---------|-------------------|-------|--|
| | I-III | IV-VI | VII-IX | X-XII | I-VI | VII-XII | | I-XII | |
| bydło ogółem | 5,52 | 7,11 | 7,40 | 7,31 | 6,27 | 7,35 | bydło ogółem | 6,94 | |
| byki do 2 lat (A) | 6,21 | 7,96 | 8,18 | 8,18 | 7,00 | 8,18 | byki do 2 lat (A) | 7,73 | |
| byki >2 lat (B) | 6,25 | 7,93 | 8,11 | 8,20 | 7,06 | 8,14 | byki >2 lat (B) | 7,90 | |

Wykorzystanie możliwe z dokładnym podaniem źródła

Departament Rynków Rolnych

| | | | | | | | | | | | |
|---------------------|--------------|--------------|---------------|--------------|----------------------|-------------|----------------|-------------------|--------------|-------------|--|
| wolce (C) | 5,94 | 7,88 | 7,62 | 6,95 | wolce (C) | 7,26 | 7,05 | wolce (C) | 7,06 | | |
| krowy (D) | 4,39 | 6,40 | 6,71 | 6,57 | krowy (D) | 5,49 | 6,64 | krowy (D) | 6,25 | | |
| jałówki (E) | 5,69 | 6,88 | 7,13 | 7,18 | jałówki (E) | 6,17 | 7,15 | jałówki (E) | 6,69 | | |
| 2005 kwartał | | | | | 2005 półrocze | | | | | 2005 | |
| | I-III | IV-VI | VII-IX | X-XII | | I-VI | VII-XII | | I-XII | | |
| bydło ogółem | 7,90 | 8,14 | 8,13 | 7,60 | bydło ogółem | 8,04 | 7,90 | bydło ogółem | 7,97 | | |
| byki do 2 lat (A) | 8,69 | 8,84 | 8,81 | 8,62 | byki do 2 lat (A) | 8,78 | 8,73 | byki do 2 lat (A) | 8,76 | | |
| byki >2 lat (B) | 8,53 | 8,75 | 8,66 | 8,54 | byki >2 lat (B) | 8,66 | 8,62 | byki >2 lat (B) | 8,64 | | |
| wolce (C) | 6,18 | 8,52 | 7,48 | 7,74 | wolce (C) | 6,44 | 7,48 | wolce (C) | 7,24 | | |
| krowy (D) | 7,14 | 7,45 | 7,34 | 6,47 | krowy (D) | 7,33 | 6,95 | krowy (D) | 7,14 | | |
| jałówki (E) | 7,54 | 7,76 | 7,67 | 7,44 | jałówki (E) | 7,66 | 7,55 | jałówki (E) | 7,61 | | |
| 2006 kwartał | | | | | 2006 półrocze | | | | | 2006 | |
| | I-III | IV-VI | VII-IX | X-XII | | I-VI | VII-XII | | I-XII | | |
| bydło ogółem | 8,05 | 8,36 | 8,23 | 7,96 | bydło ogółem | 8,21 | 8,10 | bydło ogółem | 8,15 | | |
| byki do 2 lat (A) | 9,14 | 9,38 | 9,20 | 8,99 | byki do 2 lat (A) | 9,26 | 9,10 | byki do 2 lat (A) | 9,18 | | |
| byki >2 lat (B) | 8,96 | 9,31 | 9,29 | 9,02 | byki >2 lat (B) | 9,18 | 9,16 | byki >2 lat (B) | 9,17 | | |
| wolce (C) | 6,70 | 7,79 | 7,30 | 7,44 | wolce (C) | 6,97 | 7,41 | wolce (C) | 7,22 | | |
| krowy (D) | 6,95 | 7,29 | 7,11 | 6,86 | krowy (D) | 7,12 | 6,98 | krowy (D) | 7,05 | | |
| jałówki (E) | 7,71 | 7,89 | 7,85 | 7,68 | jałówki (E) | 7,80 | 7,76 | jałówki (E) | 7,78 | | |
| 2007 kwartał | | | | | 2007 półrocze | | | | | 2007 | |
| | I-III | IV-VI | VII-IX | X-XII | | I-VI | VII-XII | | I-XII | | |
| bydło ogółem | 8,22 | 7,87 | 7,91 | 7,61 | bydło ogółem | 8,04 | 7,75 | bydło ogółem | 7,89 | | |
| byki do 2 lat (A) | 9,11 | 8,70 | 8,62 | 8,40 | byki do 2 lat (A) | 8,91 | 8,51 | byki do 2 lat (A) | 8,71 | | |
| byki >2 lat (B) | 9,07 | 8,65 | 8,70 | 8,30 | byki >2 lat (B) | 8,85 | 8,54 | byki >2 lat (B) | 8,69 | | |
| wolce (C) | 7,77 | 7,39 | 7,41 | 7,22 | wolce (C) | 7,42 | 7,28 | wolce (C) | 7,40 | | |
| krowy (D) | 7,07 | 6,99 | 7,11 | 6,73 | krowy (D) | 7,03 | 6,91 | krowy (D) | 6,97 | | |

Departament Rynków Rolnych

| | | | | | | | | | |
|-------------|------|------|------|------|-------------|------|------|-------------|------|
| jałówki (E) | 7,77 | 7,55 | 7,64 | 7,50 | jałówki (E) | 7,66 | 7,57 | jałówki (E) | 7,61 |
|-------------|------|------|------|------|-------------|------|------|-------------|------|

| 2008 kwartał | | | | | 2008 półrocze | | | 2008 | |
|-------------------|-------|-------|--------|-------|-------------------|------|---------|-------------------|-------|
| | I-III | IV-VI | VII-IX | X-XII | | I-VI | VII-XII | | I-XII |
| bydło ogółem | 8,04 | 8,14 | 7,99 | 8,11 | bydło ogółem | 8,09 | 8,05 | bydło ogółem | 8,07 |
| byki do 2 lat (A) | 8,74 | 8,75 | 8,71 | 8,98 | byki do 2 lat (A) | 8,75 | 8,86 | byki do 2 lat (A) | 8,80 |
| byki >2 lat (B) | 8,64 | 8,79 | 8,88 | 8,97 | byki >2 lat (B) | 8,72 | 8,91 | byki >2 lat (B) | 8,82 |
| wolce (C) | 7,52 | 6,82 | 7,75 | 7,62 | wolce (C) | 7,34 | 7,71 | wolce (C) | 7,45 |
| krowy (D) | 6,99 | 7,31 | 7,14 | 7,05 | krowy (D) | 7,16 | 7,09 | krowy (D) | 7,13 |
| jałówki (E) | 7,76 | 7,85 | 7,73 | 7,82 | jałówki (E) | 7,81 | 7,78 | jałówki (E) | 7,79 |

| 2009 kwartał | | | | | 2009 półrocze | | | 2009 | |
|-------------------|-------|-------|--------|-------|-------------------|-------|---------|-------------------|-------|
| | I-III | IV-VI | VII-IX | X-XII | | I-VI | VII-XII | | I-XII |
| bydło ogółem | 9,11 | 9,46 | 9,31 | 8,94 | bydło ogółem | 9,30 | 9,13 | bydło ogółem | 9,22 |
| byki do 2 lat (A) | 9,92 | 10,33 | 10,39 | 10,19 | byki do 2 lat (A) | 10,13 | 10,30 | byki do 2 lat (A) | 10,21 |
| byki >2 lat (B) | 10,13 | 10,61 | 10,68 | 10,47 | byki >2 lat (B) | 10,38 | 10,57 | byki >2 lat (B) | 10,49 |
| wolce (C) | 8,26 | 8,00 | 7,45 | 8,45 | wolce (C) | 8,18 | 7,85 | wolce (C) | 8,13 |
| krowy (D) | 7,91 | 8,35 | 7,96 | 7,35 | krowy (D) | 8,15 | 7,67 | krowy (D) | 7,89 |
| jałówki (E) | 8,57 | 8,96 | 9,00 | 8,81 | jałówki (E) | 8,78 | 8,91 | jałówki (E) | 8,85 |
| 2010 kwartał | | | | | 2010 półrocze | | | 2010 | |
| | I-III | IV-VI | VII-IX | X-XII | | I-VI | VII-XII | | I-XII |
| bydło ogółem | 9,17 | 8,54 | 8,50 | | bydło ogółem | 8,83 | | bydło ogółem | |
| byki do 2 lat (A) | 10,27 | 9,15 | 9,11 | | byki do 2 lat (A) | 9,66 | | byki do 2 lat (A) | |
| byki >2 lat (B) | 10,45 | 9,25 | 9,26 | | byki >2 lat (B) | 9,67 | | byki >2 lat (B) | |
| wolce (C) | 9,36 | 8,25 | 8,16 | | wolce (C) | 8,59 | | wolce (C) | |
| krowy (D) | 7,71 | 7,64 | 7,53 | | krowy (D) | 7,67 | | krowy (D) | |
| jałówki (E) | 8,94 | 8,28 | 8,29 | | jałówki (E) | 8,59 | | jałówki (E) | |

Departament Rynków Rolnych

b) średnie wagi ubijanego bydła w latach 2004-2009 wg kategorii bydła

A - młode byki

| Rok/miesiąc | I | II | III | IV | V | VI | VII | VIII | IX | X | XI | XII | I-XII |
|-------------|-------|-------|-------|-------|-------|-------|-------|-------|-------|-------|-------|-------|-------|
| 2004 | 299,4 | 296,4 | 293,7 | 293,5 | 293,5 | 291,6 | 290,2 | 286,3 | 285,4 | 285,1 | 291,2 | 297,8 | 291,3 |
| 2005 | 304,1 | 308,1 | 308,2 | 310,9 | 309,9 | 309,1 | 307 | 300,6 | 303,3 | 304,3 | 311,8 | 315,5 | 307,6 |
| 2006 | 317,1 | 319,9 | 324 | 319,5 | 325,8 | 323,8 | 312,8 | 313 | 315,2 | 311,2 | 316,2 | 321,8 | 318,7 |
| 2007 | 325,7 | 327,9 | 329,1 | 329,9 | 328,7 | 330 | 327,9 | 324 | 329,3 | 312,8 | 317,5 | 319,0 | 325,4 |
| 2008 | 326,5 | 327 | 324,5 | 322,6 | 325,7 | 323,8 | 317 | 314,4 | 314,6 | 310,5 | 315,1 | 321,7 | 320,4 |
| 2009 I-IX | 321,9 | 324,3 | 325,9 | 324,2 | 325,3 | 324,5 | 323,3 | 316,2 | 320,1 | 320,0 | 324,5 | | 323,1 |

D - krowy

| Rok/miesiąc | I | II | III | IV | V | VI | VII | VIII | IX | X | XI | XII | I-XII |
|-------------|-------|-------|-------|-------|-------|-------|-------|-------|-------|-------|-------|-------|-------|
| 2004 | 272,2 | 271,5 | 272 | 273,1 | 267,2 | 269,6 | 261,5 | 261,4 | 264,8 | 267 | 266,4 | 271,3 | 267,3 |
| 2005 | 272,1 | 274,8 | 271,8 | 273,4 | 271 | 266,4 | 264,6 | 261,1 | 266,6 | 272,5 | 270,6 | 272,4 | 269,2 |
| 2006 | 275,1 | 273,4 | 273,4 | 272,9 | 270,4 | 264,2 | 260,2 | 258,1 | 263,5 | 263,9 | 264,9 | 266,9 | 267,5 |
| 2007 | 274,1 | 274,9 | 274 | 272,3 | 271,9 | 269,2 | 267,9 | 264,6 | 266 | 268,8 | 269,1 | 271,6 | 270,2 |
| 2008 | 273,9 | 274,9 | 273,8 | 270 | 271,9 | 270,5 | 268,6 | 265 | 266,5 | 266,6 | 269,7 | 274,6 | 270,3 |
| 2009 I-IX | 276,5 | 274,3 | 276,4 | 273,6 | 273,8 | 272,1 | 268,6 | 266,8 | 269,5 | 271,4 | 275,6 | | 272,2 |

E - jałówki

| Rok/miesiąc | I | II | III | IV | V | VI | VII | VIII | IX | X | XI | XII | I-XII |
|-------------|-------|-------|-------|-------|-------|-------|-------|-------|-------|-------|-------|-------|-------|
| 2004 | 240,7 | 241,7 | 243,7 | 237,7 | 240,8 | 241,5 | 243,3 | 237,1 | 241,6 | 238,8 | 245,7 | 249,9 | 242,4 |
| 2005 | 253,1 | 256,9 | 255 | 253,3 | 253 | 252,2 | 251,1 | 247,9 | 246,7 | 249,2 | 250,4 | 256,2 | 251,9 |
| 2006 | 257,8 | 258,6 | 259,4 | 256,4 | 257,6 | 256,1 | 250,4 | 248,4 | 249,2 | 246,2 | 246,3 | 251,0 | 253,1 |
| 2007 | 257 | 258,6 | 258,5 | 260,5 | 258,8 | 257,5 | 254,5 | 250,9 | 249,3 | 246,9 | 251,1 | 253,0 | 254,3 |
| 2008 | 260 | 259,7 | 256,5 | 253,2 | 257,9 | 255,5 | 249 | 247,1 | 246,8 | 243,8 | 247,6 | 252,5 | 252,2 |
| 2009 I-IX | 254,5 | 256,4 | 258,2 | 257,4 | 257,4 | 255,2 | 253,6 | 250,6 | 251,8 | 252,9 | 255,6 | | 255 |

Uwaga:

Zainteresowanych pozyskaniem danych z zakresu monitoringu cen sprzedaży oraz cen targowiskowych w latach 2004-2009 jak i pozostałych danych m.inn. cen zakupu, danych GUS i Komisji Europejskiej, zapraszam do wydania biuletynu w wersji EXCEL:

http://www.minrol.gov.pl/FileRepozytory/FileRepozytoryShowImage.aspx?item_id=40582

Biuletyn „*Rynek wołowiny i cielęciny*” ukazuje się w każdy czwartek o godz. 13⁰⁰.
Informacje zamieszczane w tym biuletynie przekazywane są przez współpracujące z nami podmioty na podstawie Ustawy o badaniach rynkowych z dn. 30 marca 2001r.

Wydawca:

Ministerstwo Rolnictwa i Rozwoju Wsi,

Departament Rynków Rolnych

ul. Wspólna 30, 00-930 Warszawa,

tel. (022) 623-12-54, fax (022) 623-27-06 lub 07

Internet: <http://www.minrol.gov.pl/bia>, E-mail: biuletyn@minrol.gov.pl

Autor: Krzysztof Seredyn tel. (022) 623-12-54; E-mail: Krzysztof.Seredyn@minrol.gov.pl